

UNIVERSIDAD
POLITÉCNICA DE TEXCOCO
UPTEX



¡El poder de servir!

U P TEX



CONTENIDO		PÁGINA
I.	INFORMACIÓN CONTABLE	
	ESTADO DE SITUACIÓN FINANCIERA	5
	ESTADO DE ACTIVIDADES	6
	ESTADO DE VARIACIÓN EN LA HACIENDA PÚBLICA	7
	ESTADO DE CAMBIOS EN LA SITUACIÓN FINANCIERA	8
	ESTADO DE FLUJOS DE EFECTIVO	9
	ESTADO ANALÍTICO DEL ACTIVO	10
	ESTADO ANALÍTICO DE LA DEUDA Y OTROS PASIVOS	11
	INFORME SOBRE PASIVOS CONTINGENTES	12
	NOTAS A LOS ESTADOS FINANCIEROS	13
II.	INFORMACIÓN PRESUPUESTARIA	27
III.	INFORMACIÓN PROGRAMÁTICA	43
IV.	ANEXOS ESTABLECIDOS EN DIFERENTES ORDENAMIENTOS	55
V.	FORMATOS PARA EL CUMPLIMIENTO DE LA LEY DE DISCIPLINA FINANCIERA DE LAS ENTIDADES FEDERATIVAS Y LOS MUNICIPIOS	59



¡El poder de servir!

U P TEX



U P TEX

Universidad Politécnica de Texcoco
Estado de Situación Financiera
Al 31 de Diciembre de 2023 y 2022
(Miles de Pesos)

Concepto	Año		Concepto	Año	
	2023	2022		2023	2022
ACTIVO			PASIVO		
Activo Circulante			Pasivo Circulante		
Efectivo y Equivalentes	907.2	1,342.8	Cuentas por Pagar a Corto Plazo	674.5	15,557.2
Derechos a Recibir Efectivo o Equivalentes	1,569.9	14,678.3	Documentos por Pagar a Corto Plazo		
Derechos a Recibir Bienes o Servicios			Porción a Corto Plazo de la Deuda Pública a Largo Plazo		
Inventarios			Títulos y Valores a Corto Plazo		
Almacenes			Pasivos Diferidos a Corto Plazo		
Estimación por Pérdida o Deterioro de Activos Circulantes			Fondos y Bienes de Terceros en Garantía y/o Administración a Corto Plazo		
Otros Activos Circulantes			Provisiones a Corto Plazo		
			Otros Pasivos a Corto Plazo		
Total de Activos Circulantes	2,477.1	16,021.1	Total de Pasivos Circulantes	674.5	15,557.2
Activo No Circulante			Pasivo No Circulante		
Inversiones Financieras a Largo Plazo			Cuentas por Pagar a Largo Plazo		
Derechos a Recibir Efectivo o Equivalentes a Largo Plazo			Documentos por Pagar a Largo Plazo		
Bienes Inmuebles, Infraestructura y Construcciones en Proceso	71,345.2	73,340.6	Deuda Pública a Largo Plazo		
Bienes Muebles	28,265.0	27,902.1	Pasivos Diferidos a Largo Plazo		
Activos Intangibles			Fondos y Bienes de Terceros en Garantía y/o en Administración a Largo Plazo		
Depreciación, Deterioro y Amortización Acumulada de Bienes	-25,047.5	-20,539.4	Provisiones a Largo Plazo		
Activos Diferidos	97.1	.0			
Estimación por Pérdida o Deterioro de Activos no Circulantes			Total de Pasivos No Circulantes	.0	.0
Otros Activos no Circulantes	.0	97.1	Total del Pasivo	674.5	15,557.2
Total de Activos No Circulantes	74,659.8	80,800.4	HACIENDA PÚBLICA/ PATRIMONIO		
Total del Activo	77,136.9	96,821.5	Hacienda Pública/Patrimonio Contribuido	19,982.1	19,982.1
			Aportaciones	19,982.1	19,982.1
			Donaciones de Capital		
			Actualización de la Hacienda Pública / Patrimonio		
			Hacienda Pública/Patrimonio Generado	56,480.3	61,282.2
			Resultados del Ejercicio (Ahorro / Desahorro)	-2,545.0	21,246.2
			Resultados de Ejercicios Anteriores	59,025.3	40,036.0
			Revalúos		
			Reservas		
			Rectificaciones de Resultados de Ejercicios Anteriores		
			Exceso o Insuficiencia en la Actualización de la Hacienda Pública/Patrimonio	.0	.0
			Resultado por Posición Monetaria		
			Resultado por Tenencia de Activos no Monetarios		
			Total Hacienda Pública/ Patrimonio	76,462.4	81,264.3
			Total del Pasivo y Hacienda Pública / Patrimonio	77,136.9	96,821.5



U P TEX

Universidad Politécnica de Texcoco
Estado de Actividades
Del 1 de Enero al 31 de Diciembre de 2023 y 2022
(Miles de Pesos)

Concepto	2023	2022
INGRESOS Y OTROS BENEFICIOS		
Ingresos de Gestión	545.6	533.1
Impuestos		
Cuotas y Aportaciones de Seguridad Social		
Contribuciones de Mejoras		
Derechos		
Productos	545.6	533.1
Aprovechamientos		
Ingresos por Venta de Bienes y Prestación de Servicios		
Participaciones, Aportaciones, Convenios Incentivos Derivados de la Colaboración Fiscal, Fondos Distintos de Aportaciones, Transferencias, Asignaciones, Subsidios y Subvenciones, y Pensiones y Jubilaciones	47,153.3	72,318.6
Participaciones, Aportaciones, Convenios, Incentivos Derivados de la Colaboración Fiscal y Fondos Distintos de Aportaciones		
Transferencias, Asignaciones, Subsidios y Subvenciones, y Pensiones y Jubilaciones	47,153.3	72,318.6
Otros Ingresos y Beneficios	115.7	270.8
Ingresos Financieros		
Incremento por Variación de Inventarios		
Disminución del Exceso de Estimaciones por Pérdida o Deterioro u Obsolescencia		
Disminución del Exceso de Provisiones		
Otros Ingresos y Beneficios Varios	115.7	270.8
Total de Ingresos y Otros Beneficios	47,814.6	73,122.5
GASTOS Y OTRAS PÉRDIDAS		
Gastos de Funcionamiento	44,427.3	42,786.2
Servicios Personales	28,323.1	27,998.2
Materiales y Suministros	3,158.2	2,876.9
Servicios Generales	12,946.0	11,911.1
Transferencias, Asignaciones, Subsidios y Otras Ayudas	711.2	481.0
Transferencias Internas y Asignaciones al Sector Público		
Transferencias al Resto del Sector Público		
Subsidios y Subvenciones		
Ayudas Sociales	711.2	481.0
Pensionamientos y Jubilaciones		
Transferencias a Fideicomisos, Mandatos y Contratos Análogos		
Transferencias a la Seguridad Social		
Donativos		
Transferencias al Exterior		
Participaciones y Aportaciones	.0	.0
Participaciones		
Aportaciones		
Convenios		
Intereses, Comisiones y Otros Gastos de la Deuda Pública	.0	.0
Intereses de la Deuda Pública		
Comisiones de la Deuda Pública		
Gastos de la Deuda Pública		
Costo por Coberturas		
Apoyos Financieros		
Otros Gastos y Pérdidas Extraordinarias	4,737.8	4,059.8
Estimaciones, Depreciaciones, Deterioros, Obsolescencia y Amortizaciones	4,508.1	3,508.7
Provisiones		
Disminución de Inventarios		
Otros Gastos	229.7	551.1
Inversión Pública	483.3	4,549.3
Inversión Pública no Capitalizable	483.3	4,549.3
Total de Gastos y Otras Pérdidas	50,359.6	51,876.3
Resultados del Ejercicio (Ahorro/Desahorro)	-2,545.0	21,246.2



U P TEX

Universidad Politécnica de Texcoco Estado de Variación en la Hacienda Pública Del 1 de Enero al 31 de Diciembre 2023 y 2022 (Miles de Pesos)					
Concepto	Hacienda Pública / Patrimonio Contribuido	Hacienda Pública / Patrimonio Generado de Ejercicios Anteriores	Hacienda Pública / Patrimonio Generado del Ejercicio	Exceso o Insuficiencia en la Actualización de la Hacienda Pública / Patrimonio	Total
Hacienda Pública / Patrimonio Contribuido Neto de 2022	19,982.1				19,982.1
Aportaciones	19,982.1				19,982.1
Donaciones de Capital					
Actualización de la Hacienda Pública/Patrimonio					
Hacienda Pública / Patrimonio Generado Neto de 2022		40,036.0	21,246.2		61,282.2
Resultados del Ejercicio (Ahorro/Desahorro)			21,246.2		21,246.2
Resultados de Ejercicios Anteriores		40,036.0			40,036.0
Revalúos					
Reservas					
Rectificaciones de Resultados de Ejercicios Anteriores					
Exceso o Insuficiencia en la Actualización de la Hacienda Pública / Patrimonio Neto de 2022				0.0	0.0
Resultado por Posición Monetaria					
Resultado por Tenencia de Activos no Monetarios					
Hacienda Pública / Patrimonio Neto Final de 2022	19,982.1	40,036.0	21,246.2	0.0	81,264.3
Cambios en la Hacienda Pública / Patrimonio Contribuido Neto de 2023	0.0				0.0
Aportaciones					
Donaciones de Capital					
Actualización de la Hacienda Pública/Patrimonio					
Variaciones de la Hacienda Pública / Patrimonio Generado Neto de 2023		18,989.3	-23,791.2		-4,801.9
Resultados del Ejercicio (Ahorro/Desahorro)			-2,545.0		-2,545.0
Resultados de Ejercicios Anteriores		18,989.3	-21,246.2		-2,256.9
Revalúos					
Reservas					
Rectificaciones de Resultados de Ejercicios Anteriores					
Cambios en el Exceso o Insuficiencia en la Actualización de la Hacienda Pública / Patrimonio Neto de 2023				0.0	0.0
Resultado por Posición Monetaria					
Resultado por Tenencia de Activos no Monetarios					
Hacienda Pública / Patrimonio Neto Final de 2023	19,982.1	59,025.3	-2,545.0	0.0	76,462.4



U P TEX

Universidad Politécnica de Texcoco
Estado de Cambios en la Situación Financiera
Del 1 de Enero al 31 de Diciembre de 2023
(Miles de pesos)

Concepto	Origen	Aplicación
ACTIVO	20,144.6	460.0
Activo Circulante	13,544.0	.0
Efectivo y Equivalentes	435.6	.0
Derechos a Recibir Efectivo o Equivalentes	13,108.4	.0
Derechos a Recibir Bienes o Servicios		
Inventarios		
Almacenes		
Estimación por Pérdida o Deterioro de Activos Circulantes		
Otros Activos Circulantes		
Activo No circulante	6,600.6	460.0
Inversiones Financieras a Largo Plazo		
Derechos a Recibir Efectivo o Equivalentes a Largo Plazo		
Bienes Inmuebles, Infraestructura y Construcciones en Proceso	1,995.4	.0
Bienes Muebles	.0	362.9
Activos Intangibles		
Depreciación, Deterioro y Amortización Acumulada de Bienes	4,508.1	.0
Activos Diferidos	.0	97.1
Estimación por Pérdida o Deterioro de Activos no Circulantes		
Otros Activos no Circulantes	97.1	.0
PASIVO	.0	14,882.7
Pasivo Circulante	.0	14,882.7
Cuentas por Pagar a Corto Plazo	.0	14,882.7
Documentos por Pagar a Corto Plazo		
Porción a Corto Plazo de la Deuda Pública a Largo Plazo		
Títulos y Valores a Corto Plazo		
Pasivos Diferidos a Corto Plazo		
Fondos y Bienes de Terceros en Garantía y/o Administración a Corto Plazo		
Provisiones a Corto Plazo		
Otros Pasivos a Corto Plazo		
Pasivo No Circulante	.0	.0
Cuentas por Pagar a Largo Plazo		
Documentos por Pagar a Largo Plazo		
Deuda Pública a Largo Plazo		
Pasivos Diferidos a Largo Plazo		
Fondos y Bienes de Terceros en Garantía y/o en Administración a Largo Plazo		
Provisiones a Largo Plazo		
HACIENDA PÚBLICA/PATRIMONIO	18,989.3	23,791.2
Hacienda Pública/Patrimonio Contribuido	.0	.0
Aportaciones		
Donaciones de Capital		
Actualización de la Hacienda Pública/Patrimonio		
Hacienda Pública/Patrimonio Generado	18,989.3	23,791.2
Resultados del Ejercicio (Ahorro/Desahorro)	.0	23,791.2
Resultados de Ejercicios Anteriores	18,989.3	.0
Revalúos		
Reservas		
Rectificaciones de Resultados de Ejercicios Anteriores		
Exceso o insuficiencia en la Actualización de la Hacienda Pública/Patrimonio	.0	.0
Resultado por Posición Monetaria		
Resultado por Tenencia de Activos no Monetarios		



U P TEX

Universidad Politécnica de Texcoco
Estado de Flujos de Efectivo
Del 1 de Enero al 31 de Diciembre de 2023 y 2022
(Miles de Pesos)

Concepto	2023	2022
Flujos de Efectivo de las Actividades de Operación		
Origen	47,814.6	73,122.5
Impuestos		
Cuotas y Aportaciones de Seguridad Social		
Contribuciones de Mejoras		
Derechos		
Productos	545.6	533.1
Aprovechamientos		
Ingresos por Venta de Bienes y Prestación de Servicios		
Participaciones, Aportaciones, Convenios, Incentivos de la Colaboración Fiscal y Fondos Distintos de Aportaciones		
Transferencias, Asignaciones, Subsidios y Subvenciones, y Pensiones y Jubilaciones	47,153.3	72,318.6
Otros Orígenes de Operación	115.7	270.8
Aplicación	50,359.6	51,876.3
Servicios Personales	28,323.1	27,998.2
Materiales y Suministros	3,158.2	2,876.9
Servicios Generales	12,946.0	11,911.1
Transferencias Internas y Asignaciones al Sector Público		
Transferencias al Resto del Sector Público		
Subsidios y Subvenciones		
Ayudas Sociales	711.2	481.0
Pensionamientos y Jubilaciones		
Transferencias a Fideicomisos, Mandatos y Contratos Análogos		
Transferencias a la Seguridad Social		
Donativos		
Transferencias al Exterior		
Participaciones		
Aportaciones		
Convenios		
Otras Aplicaciones de Operación	5,221.1	8,609.1
Flujos Netos de Efectivo por Actividades de Operación	-2,545.0	21,246.2
Flujos de Efectivo de las Actividades de Inversión		
Origen	19,611.9	2,434.0
Bienes Inmuebles, Infraestructura y Construcciones en Proceso	1,995.4	.0
Bienes Muebles	4,508.1	2,434.0
Otros Orígenes de Inversión	13,108.4	.0
Aplicación	362.9	37,530.5
Bienes Inmuebles, Infraestructura y Construcciones en Proceso	.0	19,955.7
Bienes Muebles	362.9	2,902.8
Otras Aplicaciones de Inversión	.0	14,672.0
Flujos Netos de Efectivo por Actividades de Inversión	19,249.0	-35,096.5
Flujo de Efectivo de las Actividades de Financiamiento		
Origen	.0	14,758.8
Endeudamiento Neto		
Interno		
Externo		
Otros Orígenes de Financiamiento	.0	14,758.8
Aplicación	17,139.6	192.2
Servicios de la Deuda		
Interno		
Externo		
Otras Aplicaciones de Financiamiento	17,139.6	192.2
Flujos Netos de Efectivo por Actividades de Financiamiento	-17,139.6	14,566.6
Incremento/Disminución Neta en el Efectivo y Equivalentes al Efectivo	-435.6	716.3
Efectivo y Equivalentes al Efectivo al Inicio del Ejercicio	1,342.8	626.5
Efectivo y Equivalentes al Efectivo al Final del Ejercicio	907.2	1,342.8



U P TEX

Universidad Politécnica de Texcoco
Estado Analítico del Activo
Del 1 de Enero al 31 de Diciembre de 2023
(Miles de Pesos)

Concepto	Saldo Inicial	Cargos del Período	Abonos del Período	Saldo Final	Variación del Período
	1	2	3	4 =(1+2-3)	(4-1)
ACTIVO	96,821.5	185,614.3	205,298.9	77,136.9	-19,684.6
Activo Circulante	16,021.1	167,291.1	180,835.1	2,477.1	-13,544.0
Efectivo y Equivalentes	1,342.8	124,714.3	125,149.9	907.2	-435.6
Derechos a Recibir Efectivo o Equivalentes	14,678.3	42,576.8	55,685.2	1,569.9	-13,108.4
Derechos a Recibir Bienes o Servicios					
Inventarios					
Almacenes					
Estimación por Pérdida o Deterioro de Activos Circulantes					
Otros Activos Circulantes					
Activo No Circulante	80,800.4	18,323.2	24,463.8	74,659.8	-6,140.6
Inversiones Financieras a Largo Plazo					
Derechos a Recibir Efectivo o Equivalentes a Largo Plazo					
Bienes Inmuebles, Infraestructura y Construcciones en Proceso	73,340.6	17,960.3	19,955.7	71,345.2	-1,995.4
Bienes Muebles	27,902.1	362.9	.0	28,265.0	362.9
Activos Intangibles				.0	.0
Depreciación, Deterioro y Amortización Acumulada de Bienes	-20,539.4	.0	4,508.1	-25,047.5	-4,508.1
Activos Diferidos	97.1	.0	.0	.0	97.1
Estimación por Pérdida o Deterioro de Activos no Circulantes					
Otros Activos no Circulantes	.0	.0	.0	97.1	-97.1



U P TEX

Universidad Politécnica de Texcoco
Estado Analítico de la Deuda y Otros Pasivos
Del 1 de Enero al 31 de Diciembre de 2023
(Miles de Pesos)

Denominación de las Deudas	Moneda de Contratación	Institución o País Acreedor	Saldo Inicial del Período	Saldo Final del Período
DEUDA PÚBLICA				
Corto Plazo				
Deuda Interna			.0	.0
Instituciones de Crédito				
Títulos y Valores				
Arrendamientos Financieros				
Deuda Externa			.0	.0
Organismos Financieros Internacionales				
Deuda Bilateral				
Títulos y Valores				
Arrendamientos Financieros				
Subtotal a Corto Plazo			.0	.0
Largo Plazo				
Deuda Interna			.0	.0
Instituciones de Crédito				
Títulos y Valores				
Arrendamientos Financieros				
Deuda Externa			.0	.0
Organismos Financieros Internacionales				
Deuda Bilateral				
Títulos y Valores				
Arrendamientos Financieros				
Subtotal a Largo Plazo			.0	.0
Otros Pasivos			15,557.2	674.5
Total de Deuda y Otros Pasivos			15,557.2	674.5



INFORME SOBRE PASIVOS CONTINGENTES

En cumplimiento de lo dispuesto por los artículos 46, fracción I, inciso f y 52 de la Ley General de Contabilidad Gubernamental en relación al Informe Sobre Pasivos Contingentes, se menciona que la Universidad Politécnica de Texcoco (UPTEX), al 31 de diciembre de 2023, no cuenta con obligaciones contingentes.



NOTAS A LOS ESTADOS FINANCIEROS

NOTAS DE DESGLOSE

1. ESTADO DE SITUACIÓN FINANCIERA

ACTIVO

ACTIVO CIRCULANTE

Efectivo y Equivalentes

Se encuentran representados principalmente por las cuentas de cheques bancarias y el efectivo para el fondo fijo.

El saldo de este rubro se integra de la siguiente manera:

Efectivo y Equivalentes		2023	2022
Cta. 940 Recursos Federales Concentradora	BBVA	11.9	12.4
Cta. 273 Recursos Propios Ejercicio 2018	BBVA	13.6	29.0
Cta. 558 Recursos Propios	BBVA	128.8	129.5
Cta. 784 Recurso COMECyT 2021 (Mujeres Científicas).	BBVA	0.0	25.5
Cta. 113 Recusos Estatales 2022.	BBVA	0.0	284.7
Cta. 091 Recusos Federales 2022.	BBVA	0.0	861.6
Cta. 603 Recursos F.A.M. 2022	BBVA	0.0	0.1
Cta. 379 Recusos Estatales 2023.	BBVA	381.6	0.0
Cta. 328 Recusos Federales 2023.	BBVA	367.9	0.0
Cta. 540 Recurso COMECyT 2023 (Mujeres Científicas).	BBVA	3.4	0.0
Total de Efectivo y Equivalentes		907.2	1,342.8

Derechos a Recibir Efectivo o Equivalentes

El saldo de esta cuenta está representado por Inversiones Financieras a Corto Plazo y los Deudores Diversos al 31 de Diciembre de 2023.

Los intereses que generan las cuentas aperturadas en instituciones bancarias se registran como ingresos propios en el rubro de productos financieros.

Derechos a Recibir Efectivo y Equivalentes	2023	2022
Inversiones Financieras a Corto Plazo	1,566.2	14,675.7
Deudores por Cobrar a Corto Plazo	3.7	2.6
Total Derechos a Recibir Efectivo y Equivalentes	1,569.9	14,678.3

Inversiones Financieras de Corto Plazo

Las inversiones al 31 de diciembre de 2023 y 2022, se integran por la cuenta de Inversiones Financieras de Corto Plazo.



UP TEX

Inversiones Financieras	2023	2022
Cta. 558 BBVA	1,566.2	14,675.7
Total Inversiones Financieras a Corto Plazo	1,566.2	14,675.7

Deudores Diversos por Cobrar a Corto Plazo

La Cuenta de Deudores Diversos al 31 de diciembre de 2023, se integra de la manera siguiente:

Deudores Diversos por Cobrar a Corto Plazo	Antigüedad de Saldos	2023
Subsidio para el empleo 2023	30 días	3.1
Oscra Beltra Miranda	30 días	0.6
Total Deudores por Cobrar a Corto Plazo		3.7

ACTIVO NO CIRCULANTE**Bienes Inmuebles, Infraestructura y Construcción en Proceso**

El incremento en este rubro corresponde a las unidades del Edificio de Docencia, Edificio de Biblioteca y el Edificio de Laboratorios y Talleres I y el Reconocimiento en el ejercicio 2023 en la cuenta de Edificios no Habitacionales del nuevo Edificio Académico de 2 niveles construido con Recursos FAM 2022.

Bienes Inmuebles	2023	2022
Edificios no Habitacionales	71,345.2	53,384.9
Construcciones en Proceso de Bienes Propios	0.0	19,955.7
Total	71,345.2	73,340.6
Depreciación Acumulada de Bienes Inmuebles	- 6,750.1	- 5,413.0
Total Bienes Inmuebles	64,595.1	67,927.6

Bienes Muebles

Los bienes muebles se analizan como sigue:

UP TEX

Bienes Muebles	2023	2022
Mobiliario y Equipo de Administración	16,626.3	16,305.2
Mobiliario y Equipo Educativo y Recreativo	6,866.1	6,866.1
Equipo e Instrumental Médico y de Laboratorio	38.3	38.2
Vehículos y Equipo de Transporte	2,091.8	2,091.8
Maquinaria, Otros Equipos y Herramientas	2,642.5	2,600.8
Total	28,265.0	27,902.1
Depreciación Acumulada de Bienes Muebles	- 18,297.4	- 15,126.4
Total Bienes Muebles	9,967.6	12,775.7

Otros Activos Diferidos

La Cuenta de Otros Activos Diferidos al 31 de Diciembre de 2023, se integra de la manera siguiente:

Otros Activos Diferidos.	2023	2022
Comisión Federal de Electricidad	97.1	0.0
Total Bienes Muebles	97.1	0.0

PASIVO

PASIVO CIRCULANTE

Cuentas por Pagar a Corto Plazo

El saldo de esta cuenta se integra al 31 de diciembre de 2023 y 31 de diciembre de 2022 de la siguiente

Cuentas por Pagar a Corto Plazo	Antigüedad de Saldos	2023	2022
Proveedores por Pagar a Corto Plazo		0.0	14,016.3
Hola Innovación SA de CV		0.0	11.2
Kenia Guadalupe Pérez Sánchez		0.0	0.0
Nestor González Morales		0.0	10.4
Teléfonos de México, S. A. B. de C. V.		0.0	25.7
Harkonnen Constructores S.A, de C.V.		0.0	13,969.0
Retenciones y Contribuciones por Pagar a Corto Plazo		318.5	710.3
Cuotas para el servicio de salud		0.0	179.0
Cuotas para el fondo solidario de reparto		0.0	167.2
Cuota obligatoria S.C.I.		0.0	43.5
Prestamos ISSEMYM		0.0	1.5
Gatos de Administración		0.0	10.6
Prima de Riesgo de Trabajo		0.0	51.9
Retenciones del I.SP.T.	30 días	289.1	234.0
I.S.R. Honorarios	30 días	29.4	22.5
Retención 1.25% RESICO		0.0	0.2
Otras Cuentas por Pagar a Corto Plazo		356.0	830.5
GEM 3% Impuesto Estatal	30 días	79.1	7.1
GEM Estímulos al Desempeño	30 días	25.4	23.6
Seguro de Separación Individualizado 2022		0.0	24.2
Pensión Alimenticia		0.0	6.4
Proyecto COMECyT		0.0	10.3
Tesorería de la Federación	30 días	200.8	758.9
Nomina Retroactivo Profesor Titular A	30 días	50.7	
Total cuentas por pagar a corto plazo		674.5	15,557.2



HACIENDA PÚBLICA/PATRIMONIO

El patrimonio de la Universidad está constituido por:

- Los ingresos que obtiene por los servicios que presta en el ejercicio de sus facultades y en el cumplimiento de su objeto.
- Las aportaciones, participaciones, subsidios y apoyos que le otorguen los Gobiernos Federal, Estatal y Municipal, así como las organizaciones del sector social que coadyuvan a su financiamiento.
- Los legados y las donaciones otorgadas en su favor, y los fideicomisos en los que se señale como fideicomisario.
- Los bienes muebles e inmuebles que adquiera por cualquier título legal para el cumplimiento de su objeto.
- Las utilidades, intereses, dividendos, rendimientos de sus bienes y demás ingresos que adquieran por cualquier título legal.

2. ESTADO DE ACTIVIDADES

Transferencias, Asignaciones, Subsidios y Subvenciones y Pensiones y Jubilaciones.

La Universidad recibe del Gobierno Federal y Estatal subsidio anual, para gasto corriente e inversión en activos fijos y construcciones y son registrados cuando se devengan, es decir cuando han sido designados y aprobados.

Concepto	2023	2022
Subsidio Estatal	34,572.7	31,726.3
Subsidio Estatal 2021	0.0	9.4
Subsidio Federal	12,579.7	12,582.9
FAM 2022	0.0	28,000.0
Rendimientos Subsidio Federal 2023	0.9	0.0
Total Transferencias, Asignaciones, Subsidios y Subvenciones y Pensiones y Jubilaciones	47,153.3	72,318.6

Otros Ingresos y Beneficios

Otros Ingresos y Beneficios	2023	2022
Productos	545.6	533.1
Otros Ingresos y Beneficios Varios	115.7	270.8
Total Otros Ingresos	661.3	803.9

Gastos y Otras Pérdidas

Los Gastos de operación se registran a su valor nominal y se reconocen conforme los bienes y servicios, se reciben o se devengan:

UP TEX

Gastos de Operación	2023	2022
Servicios Personales	28,323.1	27,998.2
Materiales y Suministros	3,158.2	2,876.9
Servicios Generales	12,946.0	11,911.1
Transferencias, Asignaciones Subsidios y Otras Ayudas	711.2	481.0
Bienes Muebles e Inmuebles	483.3	376.5
Inversión Pública	0.0	4,172.8
Estimaciones, Depreciaciones, Deterioro, Obsolescencia y Amortizaciones	4,508.1	3,508.7
Otros Gastos	229.7	551.1
Total	50,359.6	51,876.3

Al 31 de diciembre de 2023, el saldo del rubro de otros gastos y pérdidas extraordinarias incluye un importe de 4 millones 508.1 miles de pesos, por el reconocimiento de la depreciación de bienes muebles e inmuebles.

3. ESTADO DE VARIACIONES EN LA HACIENDA PÚBLICA/ PATRIMONIO

Al 31 de diciembre del ejercicio 2023 la Hacienda Pública es por un patrimonio neto de 56 millones 480.3 miles de pesos como se muestra a continuación:

Variaciones en la Hacienda Pública/Patrimonio Neto del Ejercicio	2023	2022
Resultados del Ejercicio (Ahorro/Desahorro)	- 2,545.0	21,246.2
Resultado de Ejercicios Anteriores	59,025.3	40,036.0
Saldo Neto en la Hacienda Pública	56,480.3	61,282.2

4. ESTADO DE FLUJO DE EFECTIVO

Efectivo y Equivalentes

Efectivo y Equivalentes	2023	2022
Efectivo en Bancos- Tesorería	907.2	1,342.8
Total de Efectivo y Equivalentes	907.2	1,342.8



CONCILIACIÓN DE LOS FLUJOS DE EFECTIVO NETOS DE LAS ACTIVIDADES DE OPERACIÓN Y LA CUENTA DE AHORRO/DESAHORRO ANTES DE RUBROS EXTRAORDINARIOS

Integración de Flujo de Efectivo	2023	2022
Flujos Netos de Efectivo por Actividades de Operación	- 2,545.0	21,246.2
Flujos Netos de Efectivo por Actividades de Inversión	19,249.0	- 35,096.5
Flujos Netos de Efectivo por Actividades de Financiamiento	- 17,139.6	14,566.6
Incremento/Disminución Neta en el Efectivo y Equivalentes al Efectivo	- 435.6	716.3
Efectivo y Equivalentes al Efectivo al Inicio del Ejercicio	1,342.8	626.5
Efectivo y Equivalentes al Efectivo al Final del Ejercicio	907.2	1,342.8

5. CONCILIACIÓN ENTRE LOS INGRESOS PRESUPUESTARIOS Y CONTABLES, ASÍ COMO ENTRE LOS EGRESOS PRESUPUESTARIOS Y LOS GASTOS CONTABLES.

Universidad Politécnica de Texcoco Conciliación entre los Ingresos Presupuestarios y Contables Correspondiente del 1 de Enero al 31 de Diciembre de 2023 (Miles de Pesos)	
1. Ingresos Presupuestarios	48,489.1
2. Más Ingresos Contables no Presupuestarios	0.0
Ingresos Financieros	
Incremento por Variación de Inventarios	
Disminución del Exceso de Estimaciones por Pérdida o Deterioro u Obsolescencia	
Disminución del Exceso de Provisiones	
Otros Ingresos y Beneficios Varios	
Otros Ingresos Contables no Presupuestarios	
3. Menos Ingresos Presupuestarios no Contables	674.5
Aprovechamientos Patrimoniales	
Ingresos Derivados de Financiamientos	674.5
Otros Ingresos Presupuestarios no Contables	
4. Ingresos Contables (4 = 1 + 2 - 3)	47,814.6

U P TEX

Universidad Politécnica de Texcoco Conciliación entre los Egresos Presupuestarios y los Gastos Contables Correspondiente del 1 de Enero al 31 de Diciembre de 2023 (Miles de Pesos)	
1.- Total de Egresos Presupuestarios	46,770.5
2.- Menos Egresos Presupuestarios no Contables	1,148.7
Materias Primas y Materiales de Producción y Comercialización	
Materiales y Suministros	
Mobiliario y Equipo de Administración	321.2
Mobiliario y Equipo Educacional y Recreativo	
Equipo e Instrumental Médico y de Laboratorio	
Vehículos y Equipo de Transporte	
Equipo de Defensa y Seguridad	
Maquinaria, Otros Equipos y Herramientas	41.7
Activos Biológicos	
Bienes Inmuebles	
Activos Intangibles	
Obra Pública en Bienes de Dominio Público	
Obra Pública en Bienes Propios	
Acciones y Participaciones de Capital	
Compra de Títulos y Valores	
Concesión de Préstamos	
Inversiones en Fideicomisos, Mandatos y Otros Análogos	
Provisiones para Contingencias y Otras Erogaciones Especiales	
Amortización de la Deuda Pública	
Adeudos de Ejercicios Fiscales Anteriores (ADEFAS)	785.8
Otros Egresos Presupuestales no Contables	
3. Más Gastos Contables no Presupuestales	4,737.8
Estimaciones, Depreciaciones, Deterioros, Obsolescencia y Amortizaciones	4,508.1
Provisiones	
Disminución de Inventarios	
Aumento por Insuficiencia de Estimaciones por Pérdida o Deterioro u Obsolescencia	
Aumento por Insuficiencia de Provisiones	
Otros Gastos	229.7
Otros Gastos Contables no Presupuestales	
4. Total de Gasto Contable (4 = 1 - 2 + 3)	50,359.6



NOTAS DE MEMORIA (CUENTAS DE ORDEN)

Universidad Politécnica de Texcoco CUENTAS DE ORDEN CONTABLES (Miles de Pesos)		
	<u>2 0 2 3</u>	<u>2 0 2 2</u>
CUENTAS DEUDORAS		
Almacén	883.5	892.2
	<u>883.5</u>	<u>892.2</u>
CUENTAS ACREEDORAS		
Artículos Disponibles por el Almacén	883.5	892.2
	<u>883.5</u>	<u>892.2</u>

Universidad Politécnica de Texcoco CUENTAS DE ORDEN PRESUPUESTALES (Miles de Pesos)		
	<u>2 0 2 3</u>	<u>2 0 2 2</u>
CUENTAS DEUDORAS		
Ley de Ingresos Estimada	46,893.0	75,540.1
Presupuesto de Egresos por Ejercer de Gastos de Funcionamiento	54.3	2,412.8
Presupuesto de Egresos Devengado de Gasto de Funcionamiento	79.1	54.5
Presupuesto de Egresos Pagado de Gastos de Funcionamiento	44,348.2	42,731.7
Presupuesto de Egresos por Ejercer de Transferencias, Asignaciones, Subsidios y Otras Ayudas	34.4	280.2
Presupuesto de Egresos Pagado de Transferencias, Asignaciones, Subsidios y Otras Ayudas	711.2	481.0
Presupuesto de Egresos por Ejercer de Bienes Muebles, Inmuebles e Intangibles	33.8	299.0
Presupuesto de Egresos Pagado de Bienes Muebles, Inmuebles e Intangibles	846.2	482.5
Presupuesto de Egresos Devengado de Inversión Pública	0.0	14,242.3
Presupuesto de Egresos Pagado de Inversión Pública	0.0	13,757.7
Presupuesto de Egresos Pagado de Intereses, Comisiones y Otros Gastos de la Deuda Pública	785.8	798.4
	<u>93,786.0</u>	<u>151,080.2</u>
CUENTAS ACREEDORAS		
Ley de Ingresos por Ejecutar	-1,596.1	-13,766.1
Ley de Ingresos Recaudado	48,489.1	89,306.2
Presupuesto de Egresos Aprobado de Gastos de Funcionamiento	44,481.6	45,199.0
Presupuesto de Egresos Aprobado de Transferencias, Asignaciones, Subsidios y Otras Ayudas	745.6	761.2
Presupuesto de Egresos Aprobado de Intereses, Comisiones y Otros Gastos de la Deuda Pública	785.8	798.4
Presupuesto de Egresos Aprobado de Inversión Pública	0.0	28,000.0
Presupuesto de Egresos Aprobado de Bienes Muebles, Inmuebles e Intangibles	880.0	781.5
	<u>93,786.0</u>	<u>151,080.2</u>



NOTAS DE GESTIÓN ADMINISTRATIVA

1. INTRODUCCIÓN

El ejercicio 2023 ha tenido un impacto por la incertidumbre económica, por lo que el Gobierno del Estado de México en previsión de los efectos que pudiesen tener en el presupuesto Estatal, reforzó las medidas de austeridad, racionalidad y disciplina presupuestal, con el Acuerdo para la Contención del Gasto y el Ahorro Presupuestario en la Administración Pública Estatal para el ejercicio Fiscal 2023.

2. PANORAMA ECONÓMICO FINANCIERO

Las condiciones económicas o financieras imperantes durante el ejercicio 2023, referidas principalmente a la falta de crecimiento de la economía del país, no ha influido negativamente en la realización de operaciones tendientes a cumplir con el objeto para el cual fue creado el Organismo, el cual ha venido operando con las aportaciones, participaciones, subsidios y apoyo que nos otorgan los gobiernos Estatal y Federal; así como sus Ingresos Propios que permiten un desempeño y mejora continua.

3. AUTORIZACIÓN E HISTORIA

La Universidad Politécnica de Texcoco (UPTEX) se creó como un Organismo Público Descentralizado del Gobierno del Estado de México, mediante Decreto, emitido por el Poder Ejecutivo del Estado de México, publicado en el Periódico Oficial del Gobierno del Estado de México de fecha 14 de noviembre de 2011 con personalidad jurídica y patrimonio propios.

4. ORGANIZACIÓN Y OBJETO SOCIAL

La Universidad Politécnica de Texcoco tiene como objetivos:

- Impartir educación superior en los niveles de Licenciatura, Especialización, Maestría y Doctorado, así como cursos de actualización en sus diversas modalidades, incluyendo educación a distancia, diseñados con base en competencias.
- Propiciar la formación integral de sus estudiantes, en sus ámbitos intelectual, humano, social y profesional, alentando una vida sana y libre de discriminaciones.
- Llevar a cabo la investigación aplicada y desarrollo tecnológico, para impulsar el desarrollo económico y social de la región, el estado y el país.
- Difundir el conocimiento y la cultura a través de la extensión universitaria y la formación a lo largo de toda la vida.
- Promover la cultura Innovadora, científica, tecnológica y emprendedora.
- Promover Impartir programas de educación continua con orientación a la capacitación para el trabajo y al fomento de la cultura tecnológica
- Desarrollar estudios o proyectos en el área de su competencia, que se traduzcan en aportaciones concretas que contribuyan al mejoramiento y mayor eficiencia de la productividad de bienes o servicios y a la elevación de la calidad de vida de la comunidad.



EJERCICIO FISCAL

La información presentada corresponde del 1 de enero al 31 de diciembre de 2023.

RÉGIMEN JURÍDICO

Este Organismo cuenta con Personalidad Jurídica y Patrimonio Propio. La Dirección y Administración de esta Universidad corresponde a la Junta Directiva y a la Secretaría Ejecutiva.

CONSIDERACIONES FISCALES DEL ENTE

Este Organismo está obligado a retener y enterar el Impuesto Sobre la Renta por Sueldos y Salarios y por Arrendamiento, para efectos federales; y en ámbito estatal entera el Impuesto Sobre Erogaciones por Remuneraciones al Trabajo Personal.

ESTRUCTURA ORGANIZACIONAL BÁSICA

La Dirección y Administración de esta Universidad corresponde a la Junta Directiva y a la Secretaría Ejecutiva; la Unidad de Apoyo Administrativo, la Subdirección de Investigación y Evaluación y la Subdirección de Vinculación y Difusión.

FIDEICOMISOS, MANDATOS Y ANÁLOGOS DE LOS CUALES ES FIDEICOMITENTE O FIDEICOMISARIO

La Universidad no cuenta con ningún Fideicomiso.

UNIVERSIDAD POLITÉCNICA DE TEXCOCO

ORGANIGRAMA

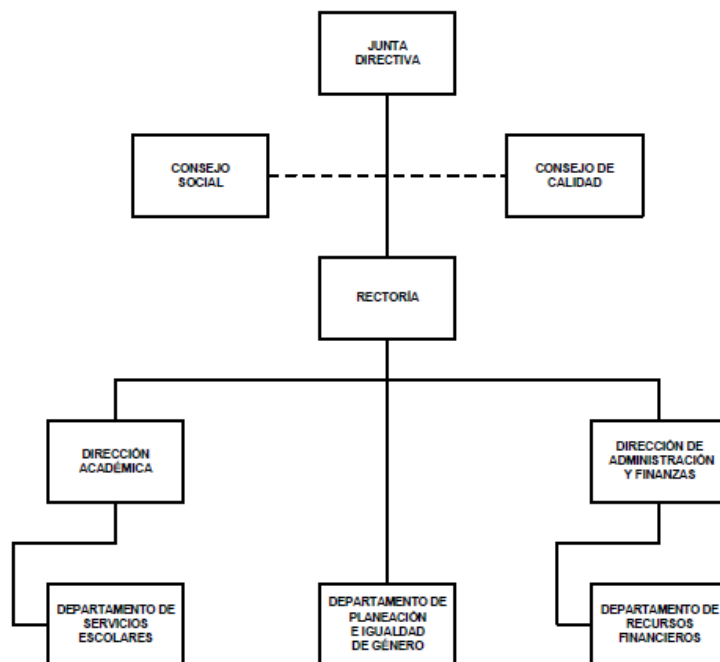

5. BASES DE PREPARACIÓN DE LOS ESTADOS FINANCIEROS

Los estados financieros que se acompañan fueron formulados de conformidad con las disposiciones en materia de información financiera establecidas en la Ley General de Contabilidad Gubernamental y en las bases y criterios contables establecidos en el Manual Único de Contabilidad Gubernamental para las Dependencias y Entidades Públicas del Gobierno y Municipios del Estado de México, con las normas aprobadas por el Consejo Nacional de Armonización Contable. Las prácticas contables adoptadas difieren con las normas de información Financiera en los siguientes aspectos:

Reconocimiento de los Efectos de la Inflación en la Información Financiera

Tomando como referencia la NIF B-10 emitida por el Consejo Mexicano para la investigación y Desarrollo de Normas de Información Financiera, A.C. y considerando que en los últimos años la inflación no ha rebasado el 10% anual, se ha decidido no aplicar el procedimiento de reevaluación de los estados financieros de los entes gubernamentales.

La NIF B-10, Efectos de la inflación, se fundamenta en el marco Conceptual comprendido en la Serie NIF A, particularmente en la NIF A-2, Postulados, dado que el postulado básico de asociación de costos y gastos con ingresos, establece que los ingresos deben reconocerse en el periodo contable en el que se devengan, identificando los costos y gastos que le son relativos; es decir, se requiere hacer un adecuado enfrentamiento entre tales conceptos. La NIF B-10 perfecciona la asociación entre dichos ingresos, costos y gastos ya que lleva a presentarlos en unidades monetarias del mismo poder adquisitivo.

Por su parte, la NIF B-10 requiere que se reconozcan los efectos de la inflación en la información financiera siempre que se considere que sus efectos son relevantes, lo cual ocurre cuando dicha inflación es igual o mayor que el 26% acumulado durante los tres ejercicios anuales anteriores.

Bajo este esquema, se establece que cuando la economía se encuentre en un entorno inflacionario se definirá el procedimiento a través del cual, los entes gubernamentales, deberán realizar la reevaluación de los estados financieros.

Armonización Contable Gubernamental.

A partir del 1 de enero de 2009 entro en vigor la Ley General de Contabilidad Gubernamental, la cual tiene por objeto que los entes públicos apliquen la nueva ley, para facilitar el registro y la fiscalización de los activos, pasivos, ingresos y gastos y en general para contribuir a medir la eficacia, economía y eficiencia del gasto e ingresos públicos, así como la determinación de la valuación del estado del patrimonio y su expresión en los estados financieros. La Universidad ha adoptado los lineamientos aplicables en la Ley General de Contabilidad Gubernamental, así como las disposiciones del Manual Único de Contabilidad Gubernamental para las Dependencias y Entidades Públicas y Municipios del Estado de México, por lo anterior la Universidad tiene la responsabilidad de emitir información veraz, confiable y oportuna, con la finalidad de mantener un efectivo sistema de contabilidad y control interno para satisfacer las necesidades de los usuarios, para que estos últimos tengan los suficientes elementos de juicio para tomar decisiones adecuadamente, considerando lo siguiente:

- Normatividad aplicada para el reconocimiento, valuación y revelación de los siguientes rubros de la información financiera.
- Postulados básicos.

6. POLÍTICAS DE CONTABILIDAD SIGNIFICATIVAS

Efectivo y Equivalentes

Se encuentra representado por efectivo y depósitos en cuentas de cheques, valuados a su valor nominal. Derivado de la captación de la Universidad, de las ministraciones que por concepto de subsidios recibe del Gobierno Estatal y del Gobierno Federal.



Derechos a Recibir Efectivo o Equivalentes

Los Derechos por recibir efectivo o equivalentes están representados por anticipos para gastos pendientes de comprobar.

Inmuebles, Maquinaria y Equipo

Los Inmuebles, Maquinaria y Equipo se registran inicialmente a su costo de adquisición o construcción, en el caso de bienes donados, a su valor de avalúo.

Depreciación

La depreciación se calcula bajo el método de línea recta sobre los saldos mensuales de los activos fijos aplicando a cada rubro de activo, los porcentajes siguientes:

	DEPRECIACIÓN 2023
Equipo de Transporte	10%
Equipo de Cómputo	20%
Mobiliario y Equipo de Oficina	3%
Edificios	2%
Maquinaria	10%
Equipo de Laboratorio	10%
Equipo diverso	10%

Régimen Fiscal

La Universidad, no está sujeta al pago del Impuesto Sobre la Renta, de acuerdo con el Artículo 79 de esa Ley, por considerarse como una entidad no contribuyente de este impuesto, por ser un Organismo Público Descentralizado del Gobierno del Estado de México, únicamente tiene obligaciones como retenedor de impuestos federales a cargo de personas físicas o morales con las que realice operaciones.

Obligaciones de Carácter Laboral

Las indemnizaciones y compensaciones de retiro y primas de antigüedad que tuviera que pagar la Universidad, en ciertos casos de despido o renuncia de su personal, las reconoce en los egresos del ejercicio en que se pagan debido a que es en ese momento cuando se afecta el presupuesto de egresos del ejercicio, efectuando las adecuaciones presupuestarias correspondientes.

Subsidios del Gobierno Estatal y Federal

Los subsidios otorgados por el Gobierno Estatal se publican en la Gaceta de Gobierno y representan asignaciones previstas en el presupuesto anual autorizado, mismos que son recibidos por la Universidad mediante ministraciones de fondos por conducto de la Caja General del Gobierno del Estado de México.

Los subsidios otorgados por el Gobierno Federal se reciben mediante ministraciones de fondos por conducto de la Caja General del Gobierno del Estado de México a la cuenta que apertura la Universidad Politécnica de Texcoco año con año para la captación de los mismos.

Reconocimiento de Ingresos y Egresos

Los ingresos se reconocen conforme a lo efectivamente cobrado.

Los subsidios estatales y federales pendientes de cobrar se registran de acuerdo al Diario Oficial de la Federación del día 20 de diciembre de 2016, que establece que el ingreso devengado y el recaudado se registrarán al mismo tiempo en el momento en que se reciba el depósito correspondiente.

U P TEX

Las cuentas por pagar a favor de los proveedores de bienes, servicios y obras se registran a su valor nominal y reconocen la obligación de pagar los servicios, la adquisición de bienes y obras conforme se devengan, es decir cuando se reciben los bienes o servicios.

Hacienda Pública

El patrimonio de la Universidad se encuentra integrado por los siguientes conceptos: Las aportaciones, participaciones, subsidios que otorgan los Gobiernos Federal, Estatal y Municipal, los que adquiera la Universidad por donación, legado y los productos de los fideicomisos en los que se señale como fideicomisaria. Los bienes muebles e inmuebles que adquiera por cualquier título.

Donativos Recibidos en Efectivo y en Especie

Los donativos recibidos en efectivo o en especie se registran en el estado de resultados como un ingreso.

7. POSICIÓN EN MONEDA EXTRANJERA Y PROTECCIÓN POR RIESGO CAMBIARIO

No Aplica.

8. REPORTE ANALÍTICO DEL ACTIVO

Los activos fijos se registran originalmente a su costo de adquisición, según correspondan.

Para efectos de la determinación de la depreciación del ejercicio y acumulada, se utiliza el método de línea recta, aplicando los porcentajes establecidos en la sección VI referente a: "Políticas de Registro" del Manual Único de Contabilidad Gubernamental para las Dependencias y Entidades Públicas del Gobierno y Municipios del Estado de México, según se indica en la nota 6, párrafo 4°.

Durante el ejercicio 2023, no existieron cambios en los porcentajes de depreciación de los activos.

9. FIDEICOMISOS, MANDATOS Y ANÁLOGOS

No Aplica.

10. REPORTE DE RECAUDACIÓN

Ingresos	2023	2022
Transferencia, Asignaciones, Subsidios y Subvenciones y Pensiones y Jubilaciones	47,153.3	72,318.6
Productos	545.6	533.1
Otros Ingresos	115.7	270.8
Total de Ingresos	47,814.6	73,122.5

11. INFORMACIÓN SOBRE LA DEUDA Y EL REPORTE ANALITICO DE LA DEUDA

No Aplica.



12. CALIFICACIONES OTORGADAS

No Aplica.

13. PROCESO DE MEJORA

Se han implementado diversas políticas de control interno, de acuerdo con lo sugerido por la Secretaría de la Contraloría dentro del ámbito Administrativo y Financiero con el objeto de optimizar el desarrollo de las mismas. Además de estar comprometidos con Gestión de la Calidad.

14. INFORMACION POR SEGMENTOS

No Aplica.

15. EVENTOS POSTERIORES AL CIERRE

No Aplica.

16. PARTES RELACIONADAS

No existen partes relacionadas que puedan ejercer influencia significativa sobre la toma de decisiones financieras y operativas.

17. RESPONSABILIDAD SOBRE LA PRESENTACIÓN RAZONABLE DE LOS ESTADOS FINANCIEROS

“Bajo protesta de decir verdad declaramos que los Estados Financieros y sus notas, son razonablemente correctos y son responsabilidad del emisor”

El Despacho Zárate García Paz & Asoc., S.A. de C.V. dictaminó los Estados Financieros de la Universidad Politécnica de Texcoco al 31 de diciembre de 2023, concluyendo que prestan razonablemente en todos aspectos materiales, la situación financiera de la UPTEX.

INFORMACIÓN PROGRAMÁTICA





U P TEX

Universidad Politécnica de Texcoco Ingresos y Egresos Del 1 de Enero al 31 de Diciembre de 2023 (Miles de Pesos)												
CONCEPTO	AUTORIZADO	%	AMPLIACIÓN	REDUCCIÓN	AUTORIZADO FINAL	%	PRESUPUESTO EJERCIDO	%	VARIACIÓN INICIAL	%	VARIACIÓN MODIFICADO	%
INGRESOS:	42,882.6	100.0	19,289.3	15,278.9	46,893.0	100.0	48,489.1	100.0	5,606.5	13.1	-1,596.1	-3.4
Superávit Ejercicio Anterior												
Ordinarios	42,882.6	100.0	18,503.5	15,278.9	46,107.2	98.3	47,814.6	98.6	4,932.0	11.5	-1,707.4	-3.7
Estatales	42,882.6	100.0	18,503.5	15,278.9	46,107.2	98.3	47,814.6	98.6	4,932.0	11.5	-1,707.4	-3.7
- Tributarios												
Impuestos sobre Erogaciones												
Impuestos sobre Tenencia												
Otros Impuestos y Accesorios												
- No Tributarios							545.6	1.1	545.6		-545.6	
Derechos												
Sector Central												
Organismos Auxiliares												
Aportaciones de Mejoras												
Productos							545.6	1.1	545.6		-545.6	
Aprovechamientos												
Ingresos Financieros												
Aportaciones y Cuotas de Seguridad Social												
Ingreso por Venta de Bienes y Servicios	14,946.6	34.9	61.0	14,946.6	61.0	.1	115.7	.2	-14,830.9	-99.2	-54.7	-89.7
Transferencias, Asignaciones, Subsidio y Otras Ayudas	27,936.0	65.1	18,442.5	332.3	46,046.2	98.2	47,153.3	97.2	19,217.3	68.8	-1,107.1	-2.4
Federales												
Participaciones Federales												
Fondos de Aportaciones Ramo 33												
Otros Apoyos Federales												
Extraordinarios			785.8		785.8	1.7	674.5	1.4	674.5		111.3	14.2
Generación de ADEFAS			785.8		785.8	1.7	674.5	1.4	674.5		111.3	14.2
Financiamientos												
EGRESOS:	42,882.6	100.0	19,021.5	15,011.1	46,893.0	100.0	46,770.5	100.0	-3,887.9	-9.1	122.5	.3
Poderes Legislativo y Judicial												
Poder Legislativo												
Poder Judicial												
Gasto Total de Poder Ejecutivo	42,882.6	100.0	19,021.5	15,011.1	46,893.0	100.0	46,770.5	100.0	-3,887.9	-9.1	122.5	.3
Gasto Programable:	42,882.6	100.0	18,235.7	15,011.1	46,107.2	98.3	45,984.7	98.3	-3,102.1	-7.2	122.5	.3
Gasto Corriente	42,064.9	98.1	16,389.5	13,972.8	44,481.6	94.9	44,427.3	95.0	-2,362.4	-5.6	54.3	.1
Servicios Personales	27,845.0	64.9	5,636.4	5,139.8	28,341.6	60.4	28,323.1	60.6	-478.1	-1.7	18.5	.1
Gasto Operativo	14,219.9	33.2	10,753.1	8,835.0	16,140.0	34.4	16,104.2	34.4	-1,884.3	-13.3	35.8	.2
Materiales y Suministros	4,024.8	9.4	3,845.0	4,681.5	3,188.3	6.8	3,158.2	6.8	866.6	21.5	30.1	.9
Servicios Generales	10,195.1	23.8	6,908.1	4,151.5	12,951.7	27.6	12,946.0	27.7	-2,750.9	-27.0	5.7	
Transferencias	817.7	1.9	553.6	625.7	745.6	1.6	711.2	1.5	106.5	13.0	34.4	4.6
Organismos Autónomos												
Subsidios y Apoyos	817.7	1.9	553.6	625.7	745.6	1.6	711.2	1.5	106.5	13.0	34.4	4.6
Inversión Pública			1,292.6	412.6	880.0	1.9	846.2	1.8	-846.2		33.8	3.8
Bienes Muebles e Inmuebles			1,292.6	412.6	880.0	1.9	846.2	1.8	-846.2		33.8	3.8
Obra Pública												
Inversión Financiera												
Gasto no Programable			785.8		785.8	1.7	785.8	1.7	-785.8			
Transferencias a Municipios												
Participaciones												
Aportaciones del Ramo 33												
Convenios												
Deuda Pública			785.8		785.8	1.7					785.8	100.0
Costo Financiero de la Deuda												
Amortizaciones												
Pago de ADEFAS			785.8		785.8	1.7					785.8	100.0
Superávit(+)/ Déficit (-)			267.8	267.8			1,718.6	3.7	-1,718.6		-1,718.6	
% de los Ingresos							3.5					



Universidad Politécnica de Texcoco
Indicadores de Postura Fiscal
Del 1 de Enero al 31 de Diciembre de 2023
(Miles de Pesos)

Concepto	Estimado	Devengado	Pagado
I. Ingresos Presupuestarios (I=1+2)	42,882.6	48,489.1	48,489.1
1. Ingresos del Gobierno de la Entidad Federativa	0.0	0.0	0.0
2. Ingresos del Sector Paraestatal	42,882.6	48,489.1	48,489.1
II. Egresos Presupuestarios (II=3+4)	42,882.6	46,770.5	46,691.4
3. Egresos del Gobierno de la Entidad Federativa	0.0	0.0	0.0
4. Egresos del Sector Paraestatal	42,882.6	46,770.5	46,691.4
III. Balance Presupuestario (Superávit o Déficit) (III = I - II)	0.0	1,718.6	1,797.7

Concepto	Estimado	Devengado	Pagado
III. Balance presupuestario (Superávit o Déficit)	0.0	1,718.6	1,797.7
IV. Intereses, Comisiones y Gastos de la Deuda	0.0	0.0	0.0
V. Balance Primario (Superávit o Déficit) (V= III - IV)	0.0	1,718.6	1,797.7

Concepto	Estimado	Devengado	Pagado
A. Financiamiento	0.0	0.0	0.0
B. Amortización de la deuda	0.0	0.0	0.0
C. Endeudamiento ó desendeudamiento (C = A - B)	0.0	0.0	0.0



U P TEX

Universidad Politécnica de Texcoco
Estado Analítico de Ingresos
Del 1 de Enero al 31 de Diciembre de 2023
(Miles de Pesos)

Rubro de Ingresos	Ingreso					Diferencia (6= 5 - 1)
	Estimado	Ampliaciones y Reducciones	Modificado	Devengado	Recaudado	
	(1)	(2)	(3= 1 + 2)	(4)	(5)	
Impuestos						
Cuotas y Aportaciones de Seguridad Social						
Contribuciones de Mejoras						
Derechos						
Productos	.0	.0	.0	545.6	545.6	545.6
Aprovechamientos	.0	61.0	61.0	115.7	115.7	115.7
Ingresos por Ventas de Bienes, Prestación de Servicios y Otros Ingresos	14,946.6	-14,946.6	.0	.0	.0	-14,946.6
Participaciones, Aportaciones, Convenios, Incentivos Derivados de la Colaboración Fiscal y Fondos Distintos de Aportaciones						
Transferencias, Asignaciones, Subsidios y Subvenciones, y Pensiones y Jubilaciones	27,936.0	18,110.2	46,046.2	47,153.3	47,153.3	19,217.3
Ingresos Derivados de Financiamientos	.0	785.8	785.8	674.5	674.5	674.5
Total	42,882.6	4,010.4	46,893.0	48,489.1	48,489.1	5,606.5
				Ingresos excedentes ¹		

Estado Analítico de Ingresos Por Fuente de Financiamiento	Ingreso					Diferencia (6= 5 - 1)
	Estimado	Ampliaciones y Reducciones	Modificado	Devengado	Recaudado	
	(1)	(2)	(3= 1 + 2)	(4)	(5)	
Ingresos del Poder Ejecutivo Federal o Estatal y de los Municipios	.0	.0	.0	.0	.0	.0
Impuestos						
Cuotas y Aportaciones de Seguridad Social						
Contribuciones de Mejoras						
Derechos						
Productos						
Aprovechamientos						
Participaciones, Aportaciones, Convenios, Incentivos Derivados de la Colaboración Fiscal y Fondos Distintos de Aportaciones						
Transferencias, Asignaciones, Subsidios y Subvenciones, y Pensiones y Jubilaciones						
Ingresos de los Entes Públicos de los Poderes Legislativo y Judicial, de los Órganos Autónomos y del Sector Paraestatal o Paramunicipal, así como de las Empresas Productivas del Estado	42,882.6	3,224.6	46,107.2	47,814.6	47,814.6	4,932.0
Cuotas y Aportaciones de Seguridad Social						
Productos	.0	.0	.0	545.6	545.6	545.6
Ingresos por Venta de Bienes, Prestación de Servicios y Otros Ingresos	14,946.6	-14,885.6	61.0	115.7	115.7	-14,830.9
Transferencias, Asignaciones, Subsidios y Subvenciones, y Pensiones y Jubilaciones	27,936.0	18,110.2	46,046.2	47,153.3	47,153.3	19,217.3
Ingresos Derivados de Financiamiento	.0	785.8	785.8	674.5	674.5	674.5
Ingresos Derivados de Financiamientos	.0	785.8	785.8	674.5	674.5	674.5
Total	42,882.6	4,010.4	46,893.0	48,489.1	48,489.1	5,606.5
				Ingresos excedentes ¹		



U P T E X

Universidad Politécnica de Texcoco							
I N G R E S O S							
(Miles de Pesos)							
I N G R E S O S	AUTORIZADO	P R E S U P U E S T O 2 0 2 3		TOTAL AUTORIZADO	RECAUDADO	V A R I A C I Ó N	
		ASIGNACIONES Y/O AMPLIACIONES	REDUCCIONES Y/O DISMINUCIONES			IMPORTE	%
INGRESOS DE GESTIÓN	14,946.6		14,946.6				
Ingresos por Venta de Bienes y Servicios	14,946.6		14,946.6				
PARTICIPACIONES, APORTACIONES, TRANSFERENCIAS, ASIGNACIONES, SUBSIDIOS Y OTRAS AYUDAS	27,936.0	18,442.5	332.3	46,046.2	47,153.3	-1,107.1	-2.4
Subsidio	27,936.0	18,442.5	332.3	46,046.2	47,153.3	-1,107.1	-2.4
OTROS INGRESOS Y BENEFICIOS		846.8		846.8	1,335.8	-489.0	-57.7
Productos					545.6	-545.6	
Pasivos que se Generen como Resultado de Erogaciones que se Devengan en el Ejercicio Fiscal pero que queden Pendientes de Liquidar al Cierre del Mismo		785.8		785.8	674.5	111.3	14.2
Ingresos Diversos		61.0		61.0	115.7	-54.7	-89.7
T O T A L	42,882.6	19,289.3	15,278.9	46,893.0	48,489.1	-1,596.1	-3.4

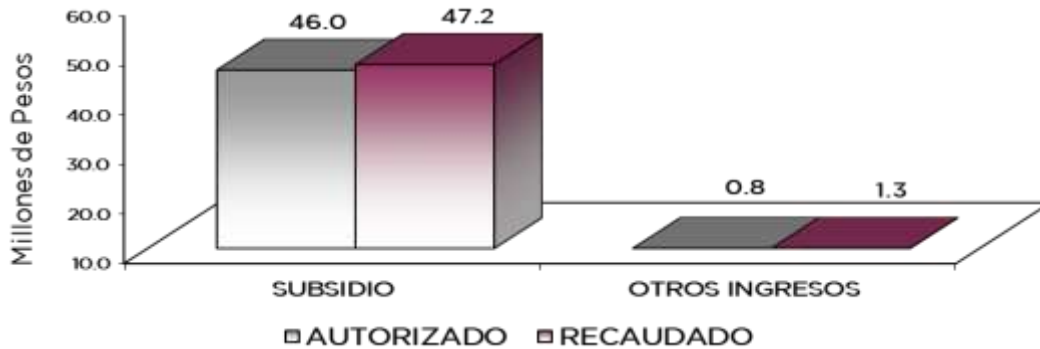

NOTAS AL PRESUPUESTO DE INGRESOS

INGRESOS

Se previó recaudar ingresos por 42 millones 882.6 miles de pesos, posteriormente se dieron ampliaciones y cancelaciones netas de más por 4 millones 10.4 miles de pesos, obteniendo un total autorizado de 46 millones 893 mil pesos. El importe recaudado fue por 48 millones 489.1 miles de pesos, por lo que se tuvo una variación de más por 1 millón 596.1 miles de pesos, lo cual representó 3.4 por ciento más del monto previsto.

INGRESOS DE GESTIÓN

Ingresos por Venta de Bienes y Servicios

Se tuvo previsto recaudar ingresos propios por 14 millones 946.6 miles de pesos, los cuales fueron recaudados en el rubro de Participaciones, Aportaciones, Transferencias, Asignaciones, Subsidios y Otras Ayudas.

PARTICIPACIONES, APORTACIONES, TRANSFERENCIAS, ASIGNACIONES SUBSIDIOS Y OTRAS AYUDAS

Subsidio

Se tuvo previsto recaudar 27 millones 936 mil pesos, posteriormente se dieron ampliaciones y cancelaciones netas por 18 millones 110.2 miles de pesos, determinando un autorizado de 46 millones 46.2 miles de pesos y un recaudado de 47 millones 153.3 miles de pesos, teniendo variación por 1 millón 107.1 miles de pesos, lo cual representó 2.4 por ciento de más al monto previsto.

OTROS INGRESOS Y BENEFICIOS

Se recaudó 1 millón 335.8 miles de pesos, de los cuales corresponden 545.6 miles de pesos de Productos Financieros, 674.5 miles de pesos de Pasivos que se Generen como Resultado de Erogaciones que se Devenguen en el Ejercicio Fiscal pero que quedan pendientes de liquidar al cierre del mismo y 115.7 miles de pesos de Ingresos Diversos.



U P TEX

Universidad Politécnica de Texcoco
Estado Analítico del Ejercicio del Presupuesto de Egresos
Clasificación por Objeto del Gasto (Capítulo y Concepto)
Del 1 de Enero al 31 de Diciembre de 2023
(Miles de Pesos)

Concepto	Egresos					Subejercicio 6 = (3 - 4)
	Aprobado	Ampliaciones/ (Reducciones)	Modificado	Devengado	Pagado	
	1	2	3 = (1 + 2)	4	5	
Servicios Personales	27,845.0	496.6	28,341.6	28,323.1	28,323.1	18.5
Remuneraciones al Personal de Carácter Permanente	19,887.1	-3,210.1	16,677.0	16,677.0	16,677.0	.0
Remuneraciones al Personal de Carácter Transitorio	.0	.0	.0	.0	.0	.0
Remuneraciones Adicionales y Especiales	4,162.2	1,120.0	5,282.2	5,282.2	5,282.2	.0
Seguridad Social	2,309.6	1,968.8	4,278.4	4,259.9	4,259.9	18.5
Otras Prestaciones Sociales y Económicas	1,486.1	592.5	2,078.6	2,078.6	2,078.6	.0
Previsiones	.0	.0	.0	.0	.0	.0
Pago de Estímulos a Servidores Públicos	.0	25.4	25.4	25.4	25.4	.0
Materiales y Suministros	4,024.8	-836.5	3,188.3	3,158.2	3,158.2	30.1
Materiales de Administración, Emisión de Documentos y Artículos Oficiales	1,224.4	-413.4	811.0	810.7	810.7	.3
Alimentos y Utensilios	101.9	91.7	193.6	193.6	193.6	.0
Materias Primas y Materiales de Producción y Comercialización	.0	.4	.4	.4	.4	.0
Materiales y Artículos de Construcción y de Reparación	2,123.7	-762.1	1,361.6	1,348.6	1,348.6	13.0
Productos Químicos, Farmacéuticos y de Laboratorio	68.4	131.2	199.6	199.6	199.6	.0
Combustibles, Lubricantes y Aditivos	255.4	-43.4	212.0	212.0	212.0	.0
Vestuario, Blancos, Prendas de Protección y Artículos Deportivos	146.2	7.9	154.1	148.9	148.9	5.2
Materiales y Suministros Para Seguridad	.3	-3	.0	.0	.0	.0
Herramientas, Refacciones y Accesorios Menores	104.5	151.5	256.0	244.4	244.4	11.6
Servicios Generales	10,195.1	2,756.6	12,951.7	12,946.0	12,866.9	5.7
Servicios Básicos	1,012.9	390.7	1,403.6	1,403.6	1,403.6	.0
Servicios de Arrendamiento	6.5	5.2	11.7	11.7	11.7	.0
Servicios Profesionales, Científicos, Técnicos y Otros Servicios	2,377.8	532.8	2,910.6	2,904.9	2,904.9	5.7
Servicios Financieros, Bancarios y Comerciales	459.8	30.3	490.1	490.1	490.1	.0
Servicios de Instalación, Reparación, Mantenimiento y Conservación	5,305.7	128.0	5,433.7	5,433.7	5,433.7	.0
Servicios de Comunicación Social y Publicidad	165.2	-80.2	85.0	85.0	85.0	.0
Servicios de Traslado y Viáticos	67.4	245.9	313.3	313.3	313.3	.0
Servicios Oficiales	6.3	223.1	229.4	229.4	229.4	.0
Otros Servicios Generales	793.5	1,280.8	2,074.3	2,074.3	1,995.2	.0
Transferencias, Asignaciones, Subsidios y Otras Ayudas	817.7	-72.1	745.6	711.2	711.2	34.4
Transferencias Internas y Asignaciones al Sector Público	.0	.0	.0	.0	.0	.0
Transferencias al Resto del Sector Público	.0	.0	.0	.0	.0	.0
Subsidios y Subvenciones	.0	.0	.0	.0	.0	.0
Ayudas Sociales	817.7	-72.1	745.6	711.2	711.2	34.4
Pensiones y Jubilaciones	.0	.0	.0	.0	.0	.0
Transferencias a Fideicomisos, Mandatos y Otros Análogos	.0	.0	.0	.0	.0	.0
Transferencias a la Seguridad Social	.0	.0	.0	.0	.0	.0
Donativos	.0	.0	.0	.0	.0	.0
Transferencias al Exterior	.0	.0	.0	.0	.0	.0
Bienes Muebles, Inmuebles e Intangibles	.0	880.0	880.0	846.2	846.2	33.8
Mobiliario y Equipo de Administración	.0	515.5	515.5	515.0	515.0	.5
Mobiliario y Equipo Educativo y Recreativo	.0	84.7	84.7	84.7	84.7	.0
Equipo e Instrumental Médico y de Laboratorio	.0	.0	.0	.0	.0	.0
Vehículos y Equipo de Transporte	.0	.0	.0	.0	.0	.0
Equipo de Defensa y Seguridad	.0	.0	.0	.0	.0	.0
Maquinaria, Otros Equipos y Herramientas	.0	41.7	41.7	41.7	41.7	.0
Activos Biológicos	.0	.0	.0	.0	.0	.0
Bienes Inmuebles	.0	.0	.0	.0	.0	.0
Activos Intangibles	.0	238.1	238.1	204.8	204.8	33.3
Inversión Pública	.0	.0	.0	.0	.0	.0
Obra Pública en Bienes de Dominio Público	.0	.0	.0	.0	.0	.0
Obra Pública en Bienes Propios	.0	.0	.0	.0	.0	.0
Proyectos Productivos y Acciones de Fomento	.0	.0	.0	.0	.0	.0
Inversiones Financieras y Otras Provisiones	.0	.0	.0	.0	.0	.0
Inversiones Para el Fomento de Actividades Productivas	.0	.0	.0	.0	.0	.0
Acciones y Participaciones de Capital	.0	.0	.0	.0	.0	.0
Compra de Títulos y Valores	.0	.0	.0	.0	.0	.0
Concesión de Préstamos	.0	.0	.0	.0	.0	.0
Inversiones en Fideicomisos, Mandatos y Otros Análogos	.0	.0	.0	.0	.0	.0
Otras Inversiones Financieras	.0	.0	.0	.0	.0	.0
Provisiones para Contingencias y Otras Erogaciones Especiales	.0	.0	.0	.0	.0	.0
Participaciones y Aportaciones	.0	.0	.0	.0	.0	.0
Participaciones	.0	.0	.0	.0	.0	.0
Aportaciones	.0	.0	.0	.0	.0	.0
Convenios	.0	.0	.0	.0	.0	.0
Deuda Pública	.0	785.8	785.8	785.8	785.8	.0
Amortización de la Deuda Pública	.0	.0	.0	.0	.0	.0
Intereses de la Deuda Pública	.0	.0	.0	.0	.0	.0
Comisiones de la Deuda Pública	.0	.0	.0	.0	.0	.0
Gastos de la Deuda Pública	.0	.0	.0	.0	.0	.0
Costo por Coberturas	.0	.0	.0	.0	.0	.0
Apoyos Financieros	.0	.0	.0	.0	.0	.0
Adeudos de Ejercicios Fiscales Anteriores	.0	785.8	785.8	785.8	785.8	.0
Total del Gasto	42,882.6	4,010.4	46,893.0	46,770.5	46,691.4	122.5



U P TEX

Universidad Politécnica de Texcoco
Estado Analítico del Ejercicio del Presupuesto de Egresos
Clasificación Económica (por Tipo de Gasto)
Del 1 de Enero al 31 de Diciembre de 2023
(Miles de Pesos)

Concepto	Egresos					Subejercicio
	Aprobado	Ampliaciones/ (Reducciones)	Modificado	Devengado	Pagado	
	1	2	3 = (1 + 2)	4	5	
Gasto Corriente	42,882.6	2,344.6	45,227.2	45,138.5	45,059.4	88.7
Gasto de Capital		880.0	880.0	846.2	846.2	33.8
Amortización de la Deuda y Disminución de Pasivos		785.8	785.8	785.8	785.8	0.0
Pensiones y Jubilaciones						
Participaciones						
Total del Gasto	42,882.6	4,010.4	46,893.0	46,770.5	46,691.4	122.5

Universidad Politécnica de Texcoco
Estado Analítico del Ejercicio del Presupuesto de Egresos
Clasificación Administrativa
Del 1 de Enero al 31 de Diciembre de 2023
(Miles de Pesos)

Concepto	Egresos					Subejercicio
	Aprobado	Ampliaciones/ (Reducciones)	Modificado	Devengado	Pagado	
	1	2	3 = (1 + 2)	4	5	
Entidades Paraestatales y Fideicomisos No Empresariales y No Financieros	42,882.6	4,010.4	46,893.0	46,770.5	46,691.4	122.5
Instituciones Públicas de Seguridad Social						
Entidades Paraestatales Empresariales No Financieras con Participación Estatal Mayoritaria						
Fideicomisos Empresariales No Financieros con Participación Estatal Mayoritaria						
Entidades Paraestatales Empresariales Financieras Monetarias con Participación Estatal Mayoritaria						
Entidades Paraestatales Empresariales Financieras No Monetarias con Participación Estatal Mayoritaria						
Fideicomisos Financieros Públicos con Participación Estatal Mayoritaria						
Total del Gasto	42,882.6	4,010.4	46,893.0	46,770.5	46,691.4	122.5

Universidad Politécnica de Texcoco
Estado Analítico del Ejercicio del Presupuesto de Egresos
Clasificación Administrativa
Del 1 de Enero al 31 de Diciembre de 2023
(Miles de Pesos)

Concepto	Egresos					Subejercicio
	Aprobado	Ampliaciones/ (Reducciones)	Modificado	Devengado	Pagado	
	1	2	3 = (1 + 2)	4	5	
228C320000 Universidad Politécnica de Texcoco	42,882.6	4,010.4	46,893.0	46,770.5	46,691.4	122.5
Total del Gasto	42,882.6	4,010.4	46,893.0	46,770.5	46,691.4	122.5



U P TEX

Universidad Politécnica de Texcoco
Estado Análítico del Ejercicio del Presupuesto de Egresos
Clasificación Administrativa
Del 1 de Enero al 31 de Diciembre de 2023
(Miles de Pesos)

Concepto	Egresos					Subejercicio 6 = (3 - 4)
	Aprobado	Ampliaciones/ (Reducciones)	Modificado	Devengado	Pagado	
	1	2	3 = (1 + 2)	4	5	
Poder Ejecutivo	42,882.6	4,010.4	46,893.0	46,770.5	46,691.4	122.5
Poder Legislativo						
Poder Judicial						
Organos Autónomos						
Total del Gasto	42,882.6	4,010.4	46,893.0	46,770.5	46,691.4	122.5

Universidad Politécnica de Texcoco
Estado Análítico del Ejercicio del Presupuesto de Egresos
Clasificación Funcional (Finalidad y Función)
Del 1 de Enero al 31 de Diciembre de 2023
(Miles de Pesos)

Concepto	Egresos					Subejercicio 6 = (3 - 4)
	Aprobado	Ampliaciones/ (Reducciones)	Modificado	Devengado	Pagado	
	1	2	3 = (1 + 2)	4	5	
Gobierno	-	-	-	-	-	-
Legislación						
Justicia						
Coordinación de la Política de Gobierno						
Relaciones Exteriores						
Asuntos Financieros y Hacendarios						
Seguridad Nacional						
Asuntos de Orden Público y de Seguridad Interior						
Otros Servicios Generales						
Desarrollo Social	42,882.6	3,224.6	46,107.2	45,984.7	45,905.6	122.5
Protección Ambiental						
Vivienda y Servicios a la Comunidad						
Salud						
Recreación, Cultura y Otras Manifestaciones Sociales						
Educación	42,882.6	3,224.6	46,107.2	45,984.7	45,905.6	122.5
Protección Social						
Otros Asuntos Sociales						
Desarrollo Económico	-	-	-	-	-	-
Asuntos Económicos, Comerciales y Laborales en General						
Agropecuaria, Silvicultura, Pesca y Caza						
Combustibles y Energía						
Minería, Manufacturas y Construcción						
Transporte						
Comunicaciones						
Turismo						
Ciencia, Tecnología e Innovación						
Otras Industrias y Otros Asuntos Económicos						
Otras no Clasificadas en Funciones Anteriores	-	785.8	785.8	785.8	785.8	-
Transacciones de la Deuda Pública / Costo Financiero de la Deuda						
Transferencias, Participaciones y Aportaciones entre Diferentes Niveles y Órdenes de Gobierno						
Saneamiento del Sistema Financiero						
Adeudos de Ejercicios Fiscales Anteriores		785.8	785.8	785.8	785.8	
Total del Gasto	42,882.6	4,010.4	46,893.0	46,770.5	46,691.4	122.5



UP TEX

Universidad Politécnica de Texcoco
Endeudamiento Neto
Del 1 de Enero al 31 de Diciembre de 2023
(Miles de Pesos)

Identificación de Crédito o Instrumento	Contratación/Colocación	Amortización	Endeudamiento Neto
	A	B	C = A - B
Créditos Bancarios			
			-
			-
			-
			-
			-
Total Créditos Bancarios	-	-	-
Otros Instrumentos de Deuda			
			-
			-
			-
			-
			-
Total Otros Instrumentos de Deuda	-	-	-
TOTAL	-	-	-

NO APLICA

Universidad Politécnica de Texcoco
Intereses de la Deuda
EGRESOS POR CAPÍTULO
Del 1 de Enero al 31 de Diciembre de 2023
(Miles de Pesos)

Identificación de Crédito o Instrumento	PRESUPUESTO 2023				VARIACIÓN Pagado		
	EGRESOS	AUTORIZADO	ASIGNACIONES Y/O AMPLIACIONES	Devengado REDUCCIONES Y/O DISMINUCIONES	TOTAL AUTORIZADO	EJERCIDO	IMPORTE
Servicios Personales	27,845.0	5,636.4	5,130.0	5,341.6	28,323.1	18.5	.1
Materiales y Suministros	4,024.8	3,845.0	681.5	3,163.5	3,158.2	30.1	.9
Servicios Generales	10,195.1	9,008.0	1,187.5	12,951.0	12,946.0	5.7	
Transferencias, Asignaciones, Subsidios y Otras Ayudas	817.7	553.6	625.7	745.6	711.2	34.4	4.6
Total de Intereses de Créditos Bancarios							
Bienes Muebles, Inmuebles e Intangibles		1,292.6	412.6	880.0	846.2	33.8	3.8
Deuda Pública					785.8	785.8	
TOTAL	42,882.6	19,021.5	15,011.1	46,893.0	46,770.5	122.5	.3
	=====	=====	=====	=====	=====	=====	=====
Total de Intereses de Otros Instrumentos de Deuda					-		-
TOTAL					-		-

NO APLICA



UP TEX

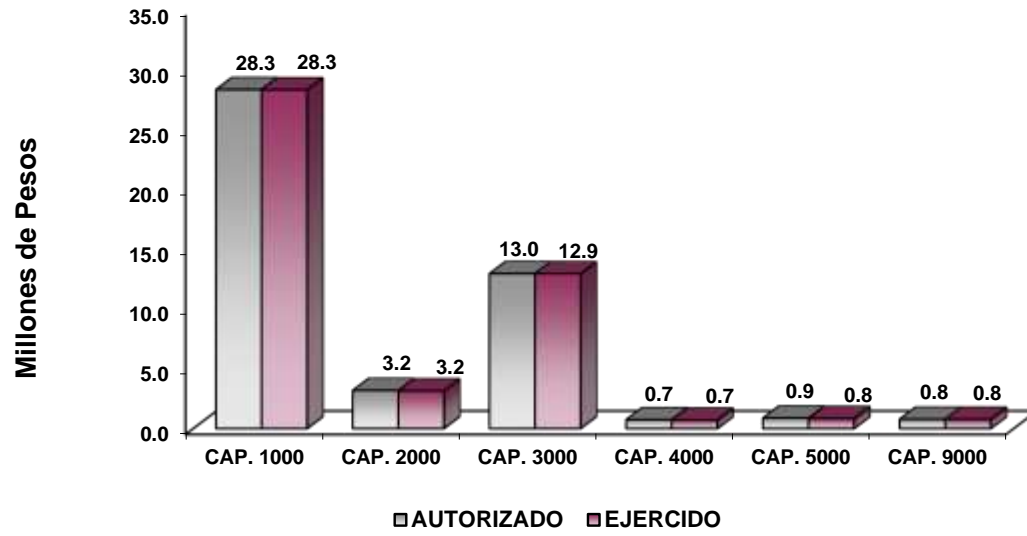

NOTAS AL PRESUPUESTO DE EGRESOS

EGRESOS

Se tuvo un presupuesto inicial de 42 millones 882.6 miles de pesos, posteriormente ampliaciones, cancelaciones y traspasos netos de más por 4 millones 10.4 miles de pesos, con lo que se determinó un presupuesto modificado de 46 millones 893 mil pesos, de los cuales se ejercieron 46 millones 770.5 miles de pesos, obteniendo una variación por 122.5 miles de pesos, equivalente al 0.3 por ciento respecto al monto autorizado.

SERVICIOS PERSONALES

El presupuesto autorizado inicial en este capítulo fue de 27 millones 845 mil pesos, presentando ampliaciones, traspasos netos de más por 496.6 miles de pesos, con lo que se determinó un presupuesto modificado de 28 millones 341.6 miles de pesos, de los cuales se ejercieron 28 millones 323.1 miles de pesos, obteniendo una variación de 18.5 miles de pesos, equivalente al 0.1 por ciento respecto al monto autorizado.

MATERIALES Y SUMINISTROS

Se tuvo un autorizado inicial en este capítulo por 4 millones 24.8 miles de pesos, presentando ampliaciones, cancelaciones y traspasos netos de menos por 836.5 miles de pesos, con lo que se determinó un presupuesto modificado de 3 millones 188.3 miles de pesos, de los cuales se ejercieron 3 millones 158.2 miles de pesos, obteniendo una variación de 30.1 miles de pesos, lo que representó 0.9 por ciento respecto al monto autorizado.

SERVICIOS GENERALES

El presupuesto autorizado inicial en este capítulo fue de 10 millones 195.1 miles de pesos, presentando ampliaciones, cancelaciones y traspasos netos de más por 2 millones 756.6 miles de pesos, con lo que se determinó un presupuesto modificado de 12 millones 951.7 mil pesos, de los cuales se ejercieron 12 millones 946 mil pesos, obteniendo una variación de 5.7 miles de pesos.

TRANSFERENCIAS, ASIGNACIONES, SUBSIDIOS Y OTRAS AYUDAS

Se tuvo un autorizado inicial en este capítulo de 817.7 miles de pesos, presentando ampliaciones y cancelaciones de menos por 72.1 miles de pesos, con lo que se determinó un presupuesto modificado de 745.6 miles de pesos, de los cuales se ejercieron 711.2 miles de pesos, obteniendo una variación de 34.4 miles de pesos, equivalente al 4.6 por ciento respecto al monto autorizado.

BIENES MUEBLES, INMUEBLES E INTANGIBLES

Se aprobaron ampliaciones y traspasos netos de más por 880 mil pesos, de los cuales se ejercieron 846.2 miles de pesos, obteniendo una variación de 33.8 miles de pesos, equivalente al 3.8 por ciento respecto al monto autorizado.

DEUDA PÚBLICA

Se aprobó una ampliación por 785.8 miles de pesos de Pasivos de Erogaciones Devengadas y Pendientes de liquidar de Ejercicios Anteriores, de los cuales se ejercieron en su totalidad.



UP TEX

INFORMACIÓN PRESUPUESTAL

Universidad Politécnica de Texcoco
EGRESOS POR OBJETO DEL GASTO
(Miles de Pesos)

CAPÍTULO Y OBJETO DEL GASTO	P R E S U P U E S T O 2 0 2 3			TOTAL AUTORIZADO	EJERCIDO	VARIACIÓN
	AUTORIZADO	ASIGNACIONES Y/O AMPLIACIONES	REDUCCIONES Y/O DISMINUCIONES			
SERVICIOS PERSONALES	27,845.0	5,636.4	5,139.8	28,341.6	28,323.1	18.5
Sueldo Base	11,971.1	243.4	3,620.6	8,593.9	8,593.9	
Hora clase	7,916.0	726.8	559.7	8,083.1	8,083.1	
Prima de Antigüedad		5.0		5.0	5.0	
Prima Vacacional	962.2	137.2	8.0	1,091.4	1,091.4	
Aguinaldo	2,225.9	690.8	145.6	2,771.1	2,771.1	
Gratificación	565.9	524.9	169.3	921.5	921.5	
Gratificación por Convenio	408.2	182.6	97.6	493.2	493.2	
Aportaciones de Servicio de Salud	1,188.8	806.6	183.2	1,812.2	1,812.2	
Aportaciones al Sistema Solidario de Reparto	532.3	823.3	12.4	1,343.2	1,324.7	18.5
Aportaciones del Sistema de Capitalización individual	217.0	174.2	75.2	316.0	316.0	
Aportaciones para Financiar los Gastos Generales de Administración del ISSEMyM	182.8			161.6		
Aportaciones para Riesgo de Trabajo	172.1	37.2	58.4	161.6	161.6	
Seguros y Fianzas	16.6	496.5	51.0	617.6	617.6	
Seguro de Separación Individualizado	261.9	14.0	2.8	27.8	27.8	
Liquidaciones por Indemnizaciones, por Sueldos y Salarios Caídos		51.5	22.8	290.6	290.6	
Día del Maestro y del Servidor Público	50.0	80.0		80.0	80.0	
Otros Gastos Derivados de Convenio	102.4	234.3	50.0	234.3	234.3	
Despensa	1,071.8		45.4	57.0	57.0	
Reconocimiento a Servidores Públicos		382.7	37.8	1,416.7	1,416.7	
		25.4		25.4	25.4	
MATERIALES Y SUMINISTROS	4,024.8	3,845.0	4,681.5	3,188.3	3,158.2	30.1
Materiales y Útiles de Oficina	206.4	193.1	58.9	340.6	340.3	.3
Enseres de Oficina	180.3	39.8	185.5	34.6	34.6	
Material y Útiles de Imprenta y Reproducción		2.8		2.8	2.8	
Material de Foto, Cine y Grabación	51.4	19.8	71.2			
Materiales y Útiles para el Procesamiento en Equipos y Bienes Informáticos	134.7	230.0	290.9	73.8	73.8	
Material y Enseres de Limpieza	191.0	178.0	250.2	118.8	118.8	
Material Didáctico	350.0	43.1	242.4	150.7	150.7	
Material para Identificación y Registro	110.6	190.0	210.9	89.7	89.7	
Productos Alimenticios para Personas	97.6	112.2	49.9	159.9	159.9	
Utensilios para el Servicio de Alimentación	4.3	140.4	111.0	33.7	33.7	
Combustibles lubricantes aditivos carbon y sus derivados adquiridos como materia prima		16.5	16.5			
Productos quimicos farmaceuticos y de laboratorio adquiridos como materia prima		.4		.4	.4	
Cal yeso y productos de yeso		1.7		1.7	1.7	
Madera y productos de madera	47.1	82.1	78.0	51.2	51.2	
Vidrio y productos de vidrio	18.3	25.1	22.9	20.5	20.5	
Material Eléctrico y Electrónico	140.9	549.9	320.2	370.6	370.6	
Articulos metalicos para la construccion	154.4	181.3	157.4	178.3	176.2	2.1
Materiales Complementarios	86.0	172.6	99.9	158.7	157.3	1.4
Material de Señalización	73.8	45.0	56.9	61.9	61.9	
Árboles y Plantas de Ornato	15.0	72.0	29.2	57.8	57.8	
Materiales de Construcción	1,588.2	523.3	1,784.4	327.0	322.5	4.5
Estructuras y Manufacturas para Todo Tipo de Construcción		162.6	28.8	133.8	128.8	5.0
Plaguicidas abonos y fertilizantes	31.2	20.3	29.7	21.8	21.8	
Medicinas y Productos Farmacéuticos	3.1	7.6	2.8	7.9	7.9	
Materiales, Accesorios y Suministros Médicos	8.4	9.0	12.1	5.3	5.3	
Fibras sinteticas hules plasticos y derivados	25.7	158.4	19.5	164.6	164.6	
Combustibles, Lubricantes y Aditivos	255.4	59.4	102.8	212.0	212.0	
Vestuario y Uniformes	47.4	172.0	124.2	95.2	95.2	
Prendas de Seguridad y Protección Personal	92.9	16.9	85.1	24.7	19.5	5.2
Articulos Deportivos	5.9	25.9	5.9	25.9	25.9	
Productos Textiles		8.3		8.3	8.3	
Prendas de Protección	.3		.3			
Refacciones, Accesorios y Herramientas	28.1	57.9	55.6	30.4	25.4	5.0
Refacciones y Accesorios Menores de Edificios	.4	2.5		2.9	2.9	
Refacciones y Accesorios para Equipo de Cómputo	13.8	3.1	8.8	8.1	8.1	
Refacciones y Accesorios Menores de Equipo e Instrumental Médico y de Laboratorio	26.4	75.1	42.6	58.9	58.9	
Refacciones y Accesorios Menores para Equipo de Transporte	17.8	98.1	60.7	55.2	55.2	
Articulos para la Extinción de Incendios	18.0	8.5	14.3	12.2	12.2	
Refacciones y Accesorios Menores de Maquinaria y Otros Equipos		7.2		7.2	7.2	
Otros Enseres		133.1	52.0	81.1	74.6	6.5



U P T E X

CAPÍTULO Y OBJETO DEL GASTO	P R E S U P U E S T O 2 0 2 3				EJERCIDO	VARIACIÓN
	AUTORIZADO	ASIGNACIONES Y/O AMPLIACIONES	REDUCCIONES Y/O DISMINUCIONES	TOTAL AUTORIZADO		
SERVICIOS GENERALES	10,195.1	6,908.1	4,151.5	12,951.7	12,946.0	5.7
Servicio de Energía Eléctrica	346.7	107.2	38.4	415.5	415.5	
Agua	167.1	147.0	53.3	260.8	260.8	
Servicio de Telefonía Convencional	101.9		50.7	51.2	51.2	
Servicios de Acceso a Internet	397.2	446.0	167.6	675.6	675.6	
Servicio Postal y Telegráfico		.5		.5	.5	
Arrendamiento de Activos Intangibles	6.5	58.3	53.1	11.7	11.7	
Asesorías Asociadas a Convenios o Acuerdos	128.7	62.3	10.4	180.6	180.6	
Capacitación	94.4	9.4	103.8			
Servicios de Apoyo Administrativo y Fotocopiado	238.1	70.6	37.3	271.4	271.4	
Impresiones de Documentos Oficiales para la Prestación de Servicios Públicos, Identificación, Formatos Administrativos y Fiscal	1.7		1.7			
Servicios de Vigilancia	1,914.9	789.9	252.4	2,452.4	2,446.7	5.7
Servicios Profesionales		6.2		6.2	6.2	
Servicios Bancarios y Financieros	109.8	102.8	42.4	170.2	170.2	
Seguros y fianzas	350.0	37.9	68.0	319.9	319.9	
Reparación, Mantenimiento e Instalación de Mobiliario y Equipo de Oficina	327.7	300.3	104.1	523.9	523.9	
Adaptación de locales almacenes bodegas y edificios	457.6	580.9	525.4	513.1	513.1	
Reparación mantenimiento e instalación de mobiliario y equipo de oficina	59.7		54.5	5.2	5.2	
Reparación instalación y mantenimiento de bienes informáticos microfilmación y tecnologías	71.9	110.2	46.4	135.7	135.7	
Reparación y mantenimiento de vehículos terrestres aéreos y lacustres	72.2	50.4	55.6	67.0	67.0	
Reparación, Instalación y Mantenimiento de Máquinaria, Equipo Instrumental y Diversos	.7	164.4	24.0	141.1	141.1	
Servicios de Lavandería, Limpieza e Higiene	3,743.9	414.4	1,085.2	3,073.1	3,073.1	
Servicios de Fumigación	572.0	445.7	43.1	974.6	974.6	
Publicaciones Oficiales y de Información en General para Difusión	165.2	149.0	229.2	85.0	85.0	
Transportación Aérea		4.9		4.9	4.9	
Gastos de Traslado por Vía Terrestre		46.0	41.4	4.6	4.6	
Gastos de alimentación en territorio nacional	40.4	94.8	30.5	104.7	104.7	
Gastos de hospedaje en territorio nacional		8.4		8.4	8.4	
Otros servicios de traslado y hospedaje	27.0	164.1	.4	190.7	190.7	
Gastos de ceremonias oficiales y de orden social	6.3	230.7	7.6	229.4	229.4	
Otros impuestos y derechos	180.7	995.7	305.4	871.0	871.0	
Penas multas accesorios y actualizaciones		31.4		31.4	31.4	
Impuesto sobre erogaciones por remuneraciones al trabajo personal	415.6	649.3	364.5	700.4	700.4	
Cuotas y suscripciones	1.1	4.4	5.1	.4	.4	
Gastos de Servicios Menores	40.5	20.7	40.1	21.1	21.1	
Subcontratación de Servicios con Terceros	155.6	604.3	309.9	450.0	450.0	
TRANSFERENCIAS, ASIGNACIONES, SUBSIDIOS Y OTRAS AYUDAS	817.7	553.6	625.7	745.6	711.2	34.4
Gastos Relacionados con Actividades Culturales, Deportivas y de Ayuda Extraordinaria		28.4		28.4	28.4	
Gastos por Servicios de Traslado de Personas	53.3	114.9	22.7	145.5	126.0	19.5
Becas	650.2	16.0	571.0	95.2	85.1	10.1
Capacitación	114.2	215.9	31.2	298.9	298.9	
Ayudas sociales a actividades científicas o académicas		178.4	.8	177.6	172.8	4.8
BIENES MUEBLES, INMUEBLES E INTANGIBLES		1,292.6	412.6	880.0	846.2	33.8
Muebles y Enseres		179.6	88.4	91.2	91.2	
Bienes Informáticos		553.9	129.6	424.3	423.8	.5
Otro Equipo Educativo y Recreativo		84.7		84.7	84.7	
Equipos de Generación Eléctrica, Aparatos y Accesorios Eléctricos		41.7		41.7	41.7	
Software		423.5	194.6	228.9	195.6	33.3
Licencias informáticas e intelectuales		9.2		9.2	9.2	
DEUDA PÚBLICA		785.8		785.8	785.8	
Por el Ejercicio Inmediato Anterior		785.8		785.8	785.8	
T O T A L	42,882.6	19,021.5	15,011.1	46,893.0	46,770.5	122.5





INFORMACIÓN PROGRAMÁTICA





U P TEX

Universidad Politécnica de Texcoco
Gasto por Categoría Programática
Del 1 de Enero al 31 de Diciembre de 2023
(Miles de Pesos)

Concepto	Egresos					Subejercicio 6=(3 - 4)
	Aprobado	Ampliaciones/ (Reducciones)	Modificado	Devengado	Pagado	
	1	2	3=(1 + 2)	4	5	
Programas	42,882.6	3,224.6	46,107.2	45,984.7	45,905.6	122.5
Subsidios: Sector Social y Privado o Entidades Federativas y Municipios	-	-	-	-	-	-
Sujetos a Reglas de Operación			-			-
Otros Subsidios			-			-
Desempeño de las Funciones	42,882.6	3,224.6	46,107.2	45,984.7	45,905.6	122.5
Prestación de Servicios Públicos	42,882.6	3,224.6	46,107.2	45,984.7	45,905.6	122.5
Provisión de Bienes Públicos			-			-
Planeación, Seguimiento y Evaluación de Políticas Públicas			-			-
Promoción y Fomento			-			-
Regulación y Supervisión			-			-
Funciones de las Fuerzas Armadas (Únicamente Gobierno Federal)			-			-
Específicos			-			-
Proyectos de Inversión			-			-
Administrativos y de Apoyo	-	-	-	-	-	-
Apoyo al Proceso Presupuestario y para Mejorar la Eficiencia Institucional			-			-
Apoyo a la Función Pública y al Mejoramiento de la Gestión			-			-
Operaciones Ajenas			-			-
Compromisos	-	-	-	-	-	-
Obligaciones de Cumplimiento de Resolución Jurisdiccional			-			-
Desastres Naturales			-			-
Obligaciones	-	-	-	-	-	-
Pensiones y Jubilaciones			-			-
Aportaciones a la Seguridad Social			-			-
Aportaciones a Fondos de Estabilización			-			-
Aportaciones a Fondos de Inversión y Reestructura de Pensiones			-			-
Programa de Gasto Federalizado (Gobierno Federal)	-	-	-	-	-	-
Gasto Federalizado			-			-
Participaciones a Entidades Federativas y Municipios			-			-
Costo Financiero, Deuda o Apoyos a Deudores y Ahorradores de la Banca			-			-
Adeudos de Ejercicios Fiscales Anteriores		785.8	785.8	785.8	785.8	-
Total del Gasto	42,882.6	4,010.4	46,893.0	46,770.5	46,691.4	122.5



U P T E X

El Plan de Desarrollo del Estado de México 2017-2023, es un instrumento prospectivo con una visión hacia 2030. En él se concentran las bases para la elaboración de los programas sectoriales, especiales y regionales que delinearán de manera más puntual y detallada los pasos para el cumplimiento de los objetivos establecidos, así como los planes específicos de inversión que permitirán realizar la proyección de los recursos financieros. Este esfuerzo colectivo plasma los retos y desafíos de la agenda gubernamental con un profundo sentido de responsabilidad y con el compromiso de lograr un desarrollo democrático.

SOCIAL

Programas de nueva generación para disminuir la desigualdad. El Gobierno del Estado de México considera prioritario desarrollar y conservar familias fuertes, promover el empleo y proteger el ingreso, particularmente el de las mujeres. En correspondencia con la Agenda 2030, el logro de estos propósitos influirá directa e indirectamente el cumplimiento de las metas globales que contribuirán a disminuir la pobreza y el hambre; procurarán el acceso a una vivienda y a servicios básicos adecuados; reducirán las desigualdades y la discriminación; promoverán una educación inclusiva, equitativa y de calidad, así como una vida sana y en general el bienestar. Diagnóstico: Pobreza y Hambre en el Estado de México.

GOBIERNO CAPAZ Y RESPONSABLE

El reto de los gobiernos actuales versa sobre la eficacia en solucionar los problemas endémicos que aquejan a las sociedades modernas y uno de los mayores retos es hacerlo con apego al Estado de Derecho, ya que éste aporta las normas y los valores fundamentales que rigen la convivencia social, así como los derechos y obligaciones de los actores sociales y políticos.

Universidad Politécnica de Texcoco EGRESOS POR PILAR Y/O EJE TRANSVERSAL (Miles de Pesos)							
PILAR Y/O EJE TRANSVERSAL	AUTORIZADO	P R E S U P U E S T O 2 0 2 3			EJERCIDO	VARIACIÓN	
		ASIGNACIONES Y/O AMPLIACIONES	REDUCCIONES Y/O DISMINUCIONES	TOTAL AUTORIZADO		IMPORTE	%
Pilar Social	42,882.6	18,235.7	15,011.1	46,107.2	45,984.7	122.5	.3
Gobierno Capaz y Responsable		785.8		785.8	785.8		
T O T A L	42,882.6	19,021.5	15,011.1	46,893.0	46,770.5	122.5	.3

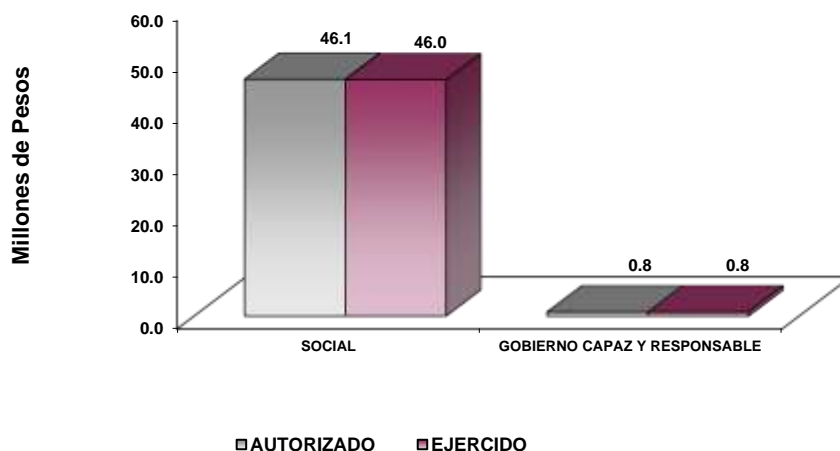

U P T E X

FINALIDAD

DESARROLLO SOCIAL

En esta finalidad se avanzará en la provisión de servicios a la población en materia de Protección Social, Educación, Vivienda y Servicios a la Comunidad, con lo que se apoyará fundamentalmente la consecución de las Metas Nacionales México Incluyente y México con Educación de Calidad.

El programa que desarrolló la Universidad Politécnica de Texcoco buscó cumplir los siguientes objetivos:

- Ampliar la cobertura de los servicios educativos, especialmente en los niveles medio superior, bajo criterios de flexibilidad y pertinencia.
- Fortalecer la vinculación entre la educación media superior y superior en sus diversas modalidades, con las necesidades sociales y del aparato productivo de la Entidad

Universidad Politécnica de Texcoco								
EGRESOS POR PROGRAMA								
(Miles de Pesos)								
PROGRAMA	P R E S U P U E S T O 2 0 2 3				EJERCIDO	VARIACIÓN		
	AUTORIZADO	ASIGNACIONES Y/O AMPLIACIONES	REDUCCIONES Y/O DISMINUCIONES	TOTAL AUTORIZADO		IMPORTE	%	
Educación Superior	40,291.5	17,795.7	14,515.4	43,571.8	43,449.3	122.5	.3	
Gestión de las Políticas Educativas	301.2	174.9	204.7	271.4	271.4			
Modernización de la Educación	2,289.9	265.1	291.0	2,264.0	2,264.0			
Previsión para el Pago de Adeudos de Ejercicios Fiscales Anteriores		785.8		785.8	785.8			
T O T A L	42,882.6	19,021.5	15,011.1	46,893.0	46,770.5	122.5	.3	

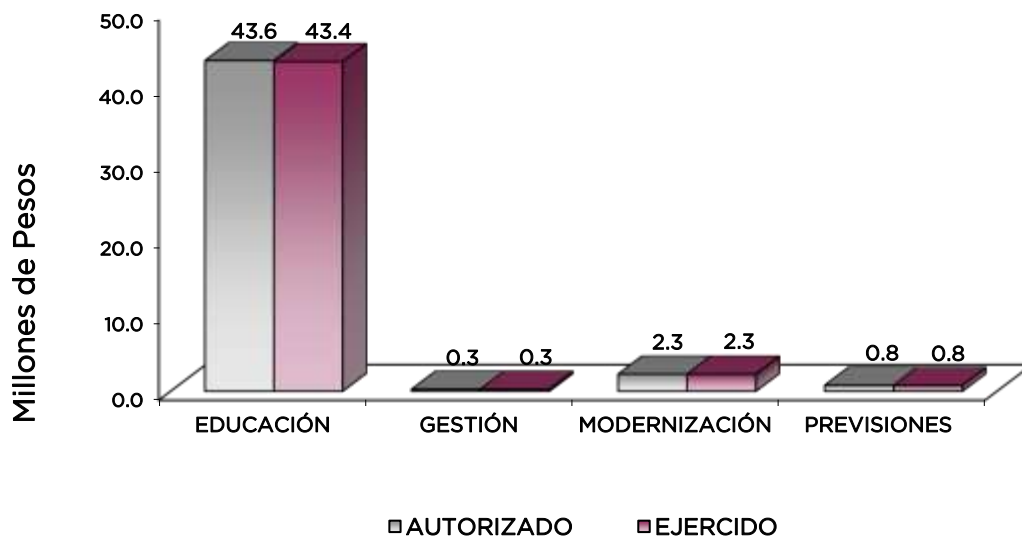

AVANCE OPERATIVO-PROGRAMÁTICO Y PRESUPUESTAL

SOCIAL

DESARROLLO SOCIAL

EDUCACIÓN

EDUCACIÓN SUPERIOR

020503010102 EDUCACIÓN SUPERIOR UNIVERSITARIA

Para el ejercicio 2023, se programó atender un número de 2 mil 41 estudiantes, de los cuales se matricularon 2 mil 128 por lo que se alcanzó la meta programada en 104.3 por ciento al final del ejercicio que se informa.

Para contribuir al pilar social del PND, la matrícula de nuevo ingreso atendida fue la siguiente: Licenciatura en Administración y Gestión Empresarial 173; Licenciatura en Ingeniería Electrónica y Telecomunicaciones 72; Licenciatura en Ingeniería en Robótica 91; Licenciatura en Comercio Internacional y Aduanas 217; Licenciatura en Ingeniería en Sistemas Computacionales 194, y Licenciatura en Ingeniería en Logística y Transporte 120.

Como resultado de lo anterior se tuvo un 103.1 por ciento de cumplimiento con 867 alumnos de nuevo ingreso, de los 841 programados.

Para el fortalecimiento de las competencias profesionales de los docentes se programó la capacitación de 110 de ellos, de los cuales en el primer trimestre del periodo que se reporta fueron capacitados 35 docentes en el tema de: Evaluación en el modelo por competencias. En tercer trimestre 2 cursaron en Arkansas el Curso de “Inglés para docentes” en verano; replicando la capacitación para 8 profesores de inglés en UPTex; además en este mismo periodo 25 docentes se capacitaron en DD HH y Nuevas Masculinidades. Para el cuarto trimestre, 2 docentes tomaron el curso ¿Cómo exportar?; 11 en Taller Habilidades socioemocionales, 3 más en “Basic training of operations”; 11 en habilidades para el empleo, 11 en “Robot studio basic”, y finalmente 12 en el Taller de emprendimiento.

Para el fortalecimiento institucional y la mejora continua del servicio público se programó capacitar a 24 servidores públicos destacando lo siguiente: en el primer trimestre del periodo que se informa se capacitó a una persona administrativa en “Elaboración de un Diagnóstico archivístico”. En segundo trimestre 5 administrativos en uso y manejo de extintores, 3 más en “primeros auxilios”, 3 en la norma NMX-025 de Igualdad Laboral, para el tercer trimestre se capacitaron 3 personas en gestión documental y 3 más en Derechos Humanos y Nuevas Masculinidades. Para el cuarto trimestre fueron 3 personas capacitadas en Cultura de la Denuncia y combate a la corrupción. La meta se alcanzó al 100 por ciento de lo programado al final del ejercicio.

Para la consecución de la meta denominada: “Lograr certificaciones en educación superior para mejorar la calidad” en beneficio de la calidad educativa la Universidad programó mantener el certificado del Sistema de Gestión de la Calidad de la UPTex, mediante la auditoría externa de seguimiento, lográndose mantener la misma certificación conforme a la norma ISO 9001:2015 y el certificado N° FS-27512016. Logrando el cumplimiento en su totalidad con respecto de lo programado.

Se desarrollaron 18 proyectos de investigación de los cuales se calendarizaron para el cuarto trimestre del año 2023, siendo los siguientes:

- Ventaja comparativa del Durazno; Impacto del Near sharing en México 2018-2023; Túneles de hidrogel verde en Europa y América Latina;
- Competitividad y Potencial de la importación de cerveza a la Unión Europea;
- Análisis de las rutas comerciales nacionales e internacionales de productos agrícolas;

U P TEX

- El marketing digital y su impacto en las ventas de las PYMES comercializadoras de la industria del vestido en Chiconcuac;
- Impacto de la Tecnología en la competitividad portuaria de México;
- Influencia del Marketing digital en el comportamiento de compras del consumidor en la industria del vestido en el Municipio de Chiconcuac;
- Comercialización y sustentabilidad en la floricultura del Municipio de Texcoco;
- La eco innovación como facilitador de la economía circular;
- Determinación de la oferta exportable del mezcal para su comercialización en Alemania;
- Las redes sociales y su injerencia en la moda rápida como impacto socioambiental; El dominio de los datos en el siglo XXI: hacia la hegemonía global;
- El arancel rosa en productos de cuidado personal como desigualdad de género en México;
- Evaluación de impacto de las tasas de cambio en el comercio internacional mexicano;
- La agencia Nacional de aduanas y los cambios recientes en la administración aduanera;
- Artículo, producción y comercialización de artesanías de San Juan Teotihuacan;
- El telecoupling mineral de la plata y el litio en México.

La meta se alcanzó al 100 por ciento con respecto a lo programado.

Para el ejercicio 2023, se programó que culminaran sus estudios profesionales de licenciatura de manera satisfactoria 260 estudiantes de los diversos programas académicos que se imparten en esta universidad, es importante mencionar que la meta fue superada al concluir el año con 264 egresados lo que representa un 101.5 por ciento de lo programado.

También se programó que 190 estudiantes obtuvieran su título académico. Durante el segundo trimestre del año que se reporta se titularon 186, y 4 más el cuarto trimestre.

Así mismo se propuso como meta evaluar a nuestros docentes, con la finalidad de encontrar áreas de oportunidad y de mejora; la evaluación tiene como objetivo revisar y tener la certeza de la calidad educativa que se imparte dentro de las aulas, dicha evaluación se realizó a 110 docentes en línea y corrió a cargo de los estudiantes de todas las carreras que se imparten. Es importante mencionar que la meta se alcanzó al 100 por ciento.

En el año 2023 se programaron 22 acciones culturales y de integración:

En el primer trimestre del periodo que se informa se ejecutaron 5 de las cuales algunas se coordinaron con Secretaría del Campo (SECAMPO), docentes y estudiantes acudieron a la empresa de Floricultura de SECAMPO. Durante el mes de marzo se tuvo asistencia a la jornada de Acción Climática. El 9 del mismo mes se participó en el “2do Foro Regional de prácticas e insumos con enfoque agroecológico” y “1er tianguis de economía campesina” Tenango del Aire 2023”. Para el día 11 el “Educating for a sustainable future, The new challenges” por invitación de National Geographic.

Para el segundo trimestre del mismo periodo se realizaron 6 acciones, las cuales fueron:

El día 14 de marzo docentes y estudiantes acudieron a la empresa de “Maíz” por invitación de parte de SECAMPO. Durante abril, con la participación de toda la comunidad universitaria se realizó el macro simulacro con actividades paralelas de protección civil y primeros auxilios. En mayo se realizó un evento de celebración del 10 de mayo; así mismo se realizó la integración de la comunidad para participar en la evaluación externa del modelo BIS; finalmente hubo una jornada de reforestación del campus.

Durante el tercer trimestre del año 2023 se realizaron 6 acciones las cuales fueron las siguientes: Un taller para padres de familia de Educación Emocional, estudiantes de la Licenciatura en Administración y Comercio Internacional visitaron, en el Estado de Querétaro, 3 distintas empresas Barcel, Cervecería artesanal Jabalí y a la Vinatería Cava 57, también se participó en el programa “DELFÍN”

Finalmente, para el cuarto trimestre se realizaron 5 acciones con los siguientes eventos:



U P TEX

- Convención ECSE eCommerce Summit & Expo 2023 en el Centro Citibanamex, en el mes de octubre,
- Concurso Día de Muertos, donde los estudiantes participaron en las categorías de ofrendas, tapetes y catrinas.
- Convención Plastimagen 2023 en el Centro Citibanamex; además de una jornada deportiva con la institución hermana TESCHI.
- Finalmente estudiantes de la Lic. en Administración y Gestión Empresarial asistieron al Rally de conocimientos de Administración, con todo esto se cerró el ejercicio con el 100 por ciento de lo programado.

La Universidad programó 20 acciones emprendedoras a realizarse durante el cuarto trimestre. Las acciones fueron las siguientes:

- Café Algrana, CAPIMEX, Comintex;
- Hidromilel, Quality exportation;
- Comercializadora Sagrado, Journey Clud;
- VEMEX coffe;
- Bia; Seiway, Enchile_ce, Unadsi, Bio bano;
- Jivaed; Papabolsa;
- Vita blend;
- Expomax;
- Haalt y
- Tea garden.

Se tuvo a bien proyectar y calendarizar 18 publicaciones para el cuarto trimestre del año 2023, estas son producto de los proyectos de investigación científica, entre las que destacan:

Estructura factorial de una escala de actitud hacia las matemáticas en estudiantes de nuevo ingreso; análisis de las rutas comerciales nacionales e internacionales del jitomate mediante el método simplex; análisis del crecimiento económico, desempleo, tasa de interés y su influencia en la inflación de México del periodo 2019-2022; análisis de la ventaja comparativa revelada normalizada del jitomate mexicano exportado a Estados Unidos, 1994-2020; trayectoria de las asociaciones público privadas. Caso: planta de tratamiento de aguas residuales "Agua Prieta" – Jalisco; competitividad de la producción de jitomate en el Estado de Oaxaca, región Valles Centrales; analysis of tobacco productivity in Mexico between 1980 and 2020 through the KLEMS methodology; análisis del comercio de mango en el marco del T-MEC, un análisis de competitividad; análisis de la ventaja comparativa revelada normalizada del jitomate mexicano exportado a Estados Unidos.

En el periodo que se informa para cumplir con la rehabilitación y mantenimiento preventivo o correctivo de los inmuebles se realizaron las siguientes acciones: Para el segundo trimestre se concluyó la construcción de nuevo edificio académico de 2 niveles; En tercer trimestre se aplicó pintura en la fachada exterior de los edificios de Docencia I, Biblioteca y Talleres. Para el cuarto trimestre se realizaron adaptaciones de laboratorio 3 y 5 ubicados en el Edificio de Biblioteca.

GESTIÓN DE LAS POLÍTICAS EDUCATIVAS

020506010204 VINCULACIÓN CON EL SECTOR PRODUCTIVO

En el ejercicio que se reporta se programó una meta de 15 convenios, alcanzando su firma en totalidad con el sector público, privado y social. Algunos convenios fueron los siguientes:

- Empresa Infretasolutions, COPARMEX,
- Empresa bl-com, Hoteles Camino Real,
- Empresa Innovación Lógica, SPORTER ESMERALDA S.A DE C.V,
- Empresa Sfera Estudios, empresa PACKAGING AND LABELING SERVICE,
- Colegio de Postgraduados,



U P T E X

- Empresa Zonte, Empresa BASALTEX,
- Empresa ETIVAL,
- Empresa ROSHFIN, y
- Empresa PGC.

Alcanzando así la totalidad de lo programado.

Por otra parte la educación dual busca la vinculación de la teoría y la práctica, integrando al estudiante en la empresa para desarrollar sus competencias profesionales, genéricas y disciplinares a fin de lograr una educación integral en el sector productivo. Es por ello que la universidad programó integrar 50 alumnos de esta forma se obtuvo un total de 53 alumnos beneficiados con este modelo educativo práctico. Cabe destacar que la meta se concluyó con un 106 por ciento.

Para este ejercicio que se informa, se programaron 32 acciones de vinculación y extensión, de las cuales se llevaron a cabo durante primer trimestre:

- Visitas a macrocentro Empresa Coppel, Reunión Empresa Sferea, Primera Asamblea anual Ordinaria del Programa Delfín, Sahuayo, Michoacán; Reunión Empresa Natura; Programa Internacionalización en Casa Delfín, Asamblea Ordinaria del Consejo Técnico del Programa Delfín; Capacitación para liderazgo, emprendimiento y networking Delfín; Reunión con la representante de la Asociación de Empresarios de Texcoco.

Para el segundo trimestre fueron 9 acciones las realizadas:

- Participación en la 2da Asamblea del H. Consejo Técnico del Programa Delfín; Visita Guiada a la Empresa Zapata Camiones; Octava Sesión Ordinaria del Consejo Social de la Universidad Politécnica de Texcoco; Seguimiento a acuerdos de la séptima sesión y propuesta de nuevos proyectos en materia de investigación en beneficio de académicos de UPTex; Visita de la empresa INGECA; visita de la empresa SPORTER ESMERALDA S.A DE C.V; Visita de la empresa PACKAGING & LABELING SERVICE; Reunión de trabajo conjunto con COPARMEX Oriente Estado de México; 1ra Sesión extraordinaria del Consejo Social de la Universidad Politécnica de Texcoco; 2da Reunión Comité de Vinculación CONALEP Texcoco.

Así mismo para el tercer trimestre fueron ejecutadas:

- Visita al Club Rotario Empresarial de Texcoco; Visita a la SEDECO , Reunión de Trabajo Jóvenes Construyendo el Futuro; Visita a la empresa Zonte; Visita a la empresa Kia Motors; Visita a la empresa BASALTEX; Visita a la empresa Etival; Reunión de trabajo de la CONCANACO; Reunión con la Corporativo Zapata motors.

Finalmente, al cuarto trimestre se realizaron las siguientes actividades:

- Reunión de trabajo conjunto con la Empresa Roshfin;
- Reunión de trabajo con la Empresa La Ri-Sa;
- Visita de la Empresa Amezcua y Asociados; visita a la empresa PGC;
- Décima Sesión Ordinaria del Consejo Social de la Universidad Politécnica de Texcoco; y
- Reunión con la Empresa FAW TEXCOCO.

Respecto a la meta “Impulsar la internacionalización de la institución para fortalecer la calidad educativa” se programaron 31 personas para el cuarto trimestre, ejecutándose de la siguiente manera:

6 docentes y alumnos asistieron al evento “Pabellón Extranjero Mundo Joven y Conexiones para Movilidad docente - alumno” en las instalaciones del World Trade Center; 25 alumnos, de los más destacados de la institución con un nivel intermedio de inglés participaron en la beca que ofrece Béalos English Challenge.



U P T E X

Además durante el tercer trimestre, se contactaron a 60 egresados, de los cuales 4 son de la Carrera de Ingeniería en Logística y Transporte, 3 Egresados de la Carrera de Ingeniería en Robótica, 16 de la Carrera de Ingeniería en Sistemas Computacionales, 14 de la Carrera de Licenciatura en Administración, 23 Egresados de la Carrera de Licenciatura en Comercio Internacional y aduanas. Así mismo, en el cuarto trimestre se contactaron 160 de los cuales 17 son egresados de Ingeniería en Electrónica y Telecomunicaciones, 24 de Ingeniería en Sistemas Computacionales, 14 de Ingeniería en Logística y Transporte, 45 de Licenciatura en Comercio Internacional y Aduanas, 26 egresados de ingeniería en Robótica, 34 de Licenciatura en Administración y Gestión Empresarial. Lo anterior refleja congruencia con lo programado y alcanzado obteniendo el 100 por ciento.

MODERNIZACIÓN DE LA EDUCACIÓN

020506020101 FORTALECIMIENTO DE LA CALIDAD EDUCATIVA

Este proyecto mantiene una relación directamente proporcional, a la meta de "Atender a la Matricula de Educación Superior Universitaria" debido a que el idioma inglés es una asignatura obligatoria en los planes y programas académicos de la UPTEx. En este sentido se programó atender a 2 mil 41 estudiantes de los cuales se lograron 2 mil 128, por lo que se superó en un 4.3 por ciento.

Durante el periodo que se informa se programó certificar a 170 alumnos, por lo que la meta se logró con 170 alumnos certificados ITP. Con lo que respecta al segundo trimestre se calendarizaron 70 alumnos y 100 en el cuarto trimestre.

020506020104 TECNOLOGÍA APLICADA A LA EDUCACIÓN

Para el año 2023 se programó destinar 300 equipos de cómputo, prorrateados en los 3 últimos trimestres con 100 equipos respectivamente. Para el segundo trimestre se compraron 92 computadoras de escritorio Lenovo y 8 lap top Huawei los cuales fueron destinado al nuevo edificio de docencia de 2 niveles. En el tercer y cuarto trimestre se dio mantenimiento preventivo y correctivo al equipo existente, 100 equipos por trimestre, con la intención de alargar su vida útil dentro de la universidad. Por lo anterior esta meta se alcanzó al 100 por ciento cumpliéndose en tiempo y forma.

Con respecto a la meta "Impulsar la participación de estudiantes y docentes en procesos de certificación en el uso de tecnologías del aprendizaje, conocimiento, información y comunicación para el desarrollo de competencias y habilidades" durante el ejercicio que se reporta se programó impulsar a 210 alumnos. Durante el segundo trimestre 70 estudiantes de los cuales 13 en cursos de Microsoft y Python, y 57 alumnos de Comercio Internacional, Administración y logística participaron en Curso Microsoft en colaboración JA México sobre "habilidades blandas". Con respecto al tercer trimestre se certificaron 70 estudiantes de los cuales 40 fueron en Análisis y Presentación de Datos en Excel, y 30 en marketing digital. Finalmente, en cuarto trimestre 70 estudiantes en CISCO.

020506020105 CONVIVENCIA ESCOLAR SIN VIOLENCIA

En el ejercicio que se reporta se programó realizar 17 acciones de prevención de la violencia escolar, de las cuales se desarrollaron las siguientes. Durante primer trimestre se realizó seguimiento al Día Naranja, se impartieron las siguientes conferencias:

- Conferencia Derechos Humanos y Violencia,
- Conferencia Violencia y Discriminación,
- Curso "Prevención de la autolesión y el suicidio: empoderamiento de los profesionales de atención primaria de salud".



U P TEX

En el segundo trimestre se realizó la campaña de difusión sobre los Derechos Sexuales, donde se fomentó el uso identitario y de apropiación de los elementos institucionales de la “Playera Naranja” para fomentar la cultura de la no la violencia hacia las mujeres; de igual manera se conmemoró el “Día del Estudiante” con torneos deportivos y una kermés.

Para el tercer trimestre se realizó el Taller Sensibilización Emocional para alumnos y padres de familia; también visita a ciudad mujeres, donde asistieron 73 de ellas entre docentes, alumnas y personal administrativo; así mismo se realizó la actividad “No a la violencia y mejor da Abrazos” con los y las estudiantes, la cual constaba de dar abrazos y regalar una flor amarilla o blanca; al mismo tiempo la realización de carteles con la finalidad de dar difusión a la prevención de Violencia.

Finalmente, durante el cuarto trimestre fueron 5 actividades, de los cuales fueron 3 conversatorios:

- Conversatorio Reflexiones en torno a los retos que enfrentan las niñas, adolescentes en México;
- Conversatorio Familia y Derechos; 25a Jornada de Salud Mental;
- Conversatorio “La Prevención de la Violencia contra las mujeres y niñas, es la Clave hacia un mundo mejor”; y

Así como Una jornada de Carteles elaborados por los estudiantes sobre prevención la violencia hacia la mujer.

Cabe destacar que durante el ejercicio que se reporta se programaron 17 acciones de equidad de género. Para el primer trimestre se realizaron 4 actividades las cuales fueron:

- Conferencia “Derechos Humanos Universitarios”;
- Conferencia “La Conquista de Derechos de la Comunidad LGBTTTQ+”;
- Celebración del Día Internacional de la Mujer;
- Difusión de la creación e instalación de un módulo informativo en atención dirigida a las mujeres mexiquenses migrantes interesadas en realizar sus estudios en nuestra universidad.

Para segundo trimestre se calendarizó:

- Conmemoración del Día del Autismo mediante el cual alumnos realizaron infografías, para visibilizar y brindar igualdad de oportunidades a quienes padecen esta condición;
- Se sigue la difusión de oportunidades para mujeres migrantes;
- Difusión para la conformación de equipos deportivos paritarios de básquetbol;
- Un Curso de Ética en servicio público y libre acceso a oportunidades.

Para tercer trimestre se realizaron las actividades siguientes:

- Difusión la Semana Mundial de la Lactancia Materna;
- Participación en el “3º congreso internacional y 4to simposio nacional sobre la prevención del suicidio y promoción de la salud mental”;
- Una visita más a ciudad mujeres para la difusión de sus servicios en beneficio de las mujeres y sus hijos;
- La institución de un taller de deportes para la conformación de equipos en un entorno social equitativo.

Finalmente se realizaron 5 actividades:

- Conferencia Magistral “La Paz por la Educación: Acciones Necesarias” ;
- Expo cartel “La igualdad”;
- Conferencia Perspectiva de Género en la educación;
- Mesas de trabajo: Evaluación y Salud con Perspectiva de Género.



U P T E X

Universidad Politécnica de Texcoco
Avance Operativo - Programático y Presupuestal
Enero - Diciembre de 2023

						M E T A S			P R E S U P U E S T O 2 0 2 3 (Miles de Pesos)				
FIN	FUN	SF	PP	SP	Pr	DESCRIPCIÓN	UNIDAD DE MEDIDA	PROGRAMADO	ALCANZADO	AVANCE %	AUTORIZADO ANUAL	EJERCIDO	%
						PILAR SOCIAL							
						DESARROLLO SOCIAL							
						EDUCACIÓN							
						EDUCACIÓN SUPERIOR							
02	05	03	01	01	02	EDUCACIÓN SUPERIOR UNIVERSITARIA					43,571.8	43,449.3	99.7
						Atender a la matrícula de educación superior para contribuir a la cobertura educativa del nivel superior	Estudiante	2,041	2,128	104.3			
						Atender a los estudiantes de nuevo ingreso de educación superior para que continúen su formación profesional	Estudiante	841	867	103.1			
						Impulsar la capacitación o actualización del personal docente para mejorar la formación académica	Docente	110	110	100.0			
						Impulsar la capacitación del personal directivo y administrativo para el fortalecimiento institucional	Persona	24	24	100.0			
						Lograr certificaciones en educación superior para mejorar la calidad	Documento	1	1	100.0			
						Desarrollar proyectos de investigación para atender las necesidades de desarrollo tecnológico, económico, y social	Proyecto	18	18	100.0			
						Fomentar que los estudiantes egresen en el ciclo escolar para contribuir en sus estudios de tipo superior	Egresado	260	264	101.5			
						Fomentar que los egresados se titulen para acreditar su formación profesional	Documento	190	190	100.0			
						Evaluar al personal docente con la finalidad de encontrar áreas de oportunidad para mejorar su desempeño	Docente	110	110	100.0			
						Realizar acciones de formación integral, para desarrollar capacidades, valores, habilidades blandas y profesionales	Acción	22	22	100.0			
						Realizar acciones que fomenten la cultura emprendedora para desarrollar habilidades en los estudiantes	Acción	20	20	100.0			
						Realizar la publicación de documentos producto de la investigación para su divulgación	Publicación	18	18	100.0			
						Rehabilitar y/o proporcionar mantenimiento preventivo y correctivo a los inmuebles con el propósito de mejorar la calidad de la infraestructura física	Inmueble	3	3	100.0			
						GESTIÓN DE LAS POLÍTICAS PÚBLICAS							
02	05	06	01	02	04	VINCULACIÓN CON EL SECTOR PRODUCTIVO					271.4	271.4	100.0
						Operar convenios con los sectores, público, privado y social para fortalecer los lazos de colaboración institucional	Convenio	15	15	100.0			
						Atender estudiantes en educación dual para desarrollar aptitudes y habilidades en unidades económicas	Estudiante	50	53	106.0			
						Realizar acciones de vinculación y extensión para establecer lazos de colaboración con los sectores público, privado y social	Acción	32	32	100.0			
						Impulsar la internacionalización de la institución para fortalecer la calidad educativa	Estudiante	31	31	100.0			
						Contactar egresados en educación superior para identificar su situación laboral y profesional	Egresado	220	220	100.0			
						MODERNIZACIÓN DE LA EDUCACIÓN							
02	05	06	02	01	01	FORTALECIMIENTO DE LA CALIDAD EDUCATIVA					1,459.3	1,459.3	100.0
						Impartir el idioma inglés a los estudiantes en educación superior para el desarrollo de competencias	Estudiante	2,041	2,128	104.3			
						Impulsar la participación de estudiantes de educación superior en procesos de certificación en el idioma inglés para el desarrollo de competencias	Estudiante	170	170	100.0			
02	05	06	02	01	04	TECNOLOGÍA APLICADA A LA EDUCACIÓN					588.5	588.5	100.0
						Destinar equipo de cómputo al proceso de enseñanza-aprendizaje que impulse estrategias innovadoras en educación superior para el desarrollo de habilidades digitales	Equipo de cómputo	300	300	100.0			
						Impulsar la participación de estudiantes y docentes en procesos de certificación en el uso de tecnologías del aprendizaje, conocimiento, información y comunicación para el desarrollo de competencias y habilidades	Persona	210	210	100.0			
02	05	06	02	01	05	CONVIVENCIA ESCOLAR SIN VIOLENCIA					216.2	216.2	100.0
						Realizar acciones de prevención, detección y atención de la violencia escolar para contribuir a una cultura de paz en la institución	Acción	17	17	100.0			
						Realizar acciones de igualdad de trato y oportunidades para contribuir a un entorno social equitativo	Acción	17	17	100.0			
						GOBIERNO CAPAZ Y RESPONSABLE							
						PREVISIÓN PARA EL PAGO DE ADEUDOS DE EJERCICIOS FISCALES ANTERIORES							
04	04	01	01	01	01	PASIVOS DERIVADOS DE EROGACIONES DEVENGADAS Y PENDIENTES DE EJERCICIOS ANTERIORES					785.8	785.8	100.0
						Registro de Pagos de Adeudos de Ejercicios Fiscales Anteriores	Documento	1	1	100			
						T O T A L					46,893.0	46,770.5	99.7
											=====	=====	



ANEXOS ESTABLECIDOS EN DIFERENTES ORDENAMIENTOS





U P T E X

Relación de Bienes Inmuebles que Componen el Patrimonio
Cuenta Pública 2023
(Miles de Pesos)

Ente Público: Universidad Politécnica de Texcoco

Código	Descripción de Bienes Inmuebles	Valor en Libros
	Edificios no Habitacionales	71,345.2
	T O T A L	71,345.2

Relación de Bienes Muebles que Componen el Patrimonio
Cuenta Pública 2023
(Miles de Pesos)

Ente Público: Universidad Politécnica de Texcoco

Código	Descripción de Bienes Muebles	Valor en Libros
	Mobiliario y Equipo de Administración	16,626.3
	Mobiliario y Equipo Educativo y Recreativo	6,866.1
	Equipo e Instrumental Médico y de Laboratorio	38.3
	Vehículos y Equipo de Transporte	2,091.8
	Maquinaria, Otros Equipos y Herramientas	2,642.5
	T O T A L	28,265.0



Universidad Politécnica de Texcoco
Cuenta Pública 2023
Relación de Cuentas Bancarias Productivas Específicas

Fondo, Programa o Convenio	Datos de la Cuenta Bancaria	
	Institución Bancaria	Número de Cuentas
Recursos Federales Concentradora	BBVA	940
Recursos Propios	BBVA	273
Recursos Propios	BBVA	558
Recursos Estatales 2023.	BBVA	379
Recursos Federales 2023.	BBVA	328
Recurso COMECyT 2023 (Mujeres Científicas)	BBVA	540



FORMATOS PARA EL CUMPLIMIENTO DE LA LEY DE DISCIPLINA FINANCIERA DE LAS ENTIDADES FEDERATIVAS Y LOS MUNICIPIOS





Universidad Politécnica de Texcoco Estado de Situación Financiera Detallado - LDF Al 31 de Diciembre de 2023 y 2022 (Cifras en Miles de Pesos)					
Concepto	2023	2022	Concepto	2023	2022
ACTIVO			PASIVO		
Activo Circulante			Activo Circulante		
a. Efectivo y Equivalentes (a=a1+a2+a3+a4+a5+a6+a7)	907.2	1,342.8	a. Cuentas por Pagar a Corto Plazo (a=a1+a2+a3+a4+a5+a6+a7+a8+a9)	674.5	15,557.2
a1) Efectivo			a1) Servicios Personales por Pagar a Corto Plazo		
a2) Bancos/Tesorería	907.2	1,342.8	a2) Proveedores por Pagar a Corto Plazo		14,016.3
a3) Bancos/Dependencias y Otros			a3) Contratistas por Obras Públicas por Pagar a Corto Plazo		
a4) Inversiones Temporales (Hasta 3 meses)			a4) Participaciones y Aportaciones por Pagar a Corto Plazo		
a5) Fondos con Afectación Específica			a5) Transferencias Otorgadas por Pagar a Corto Plazo		
a6) Depósitos de Fondos de Terceros en Garantía y/o Administración			a6) Intereses, Comisiones y Otros Gastos de la Deuda Pública por Pagar a Corto Plazo		
a7) Otros Efectivos y Equivalentes			a7) Retenciones y Contribuciones por Pagar a Corto Plazo	318.5	710.3
b. Derechos a Recibir Efectivo o Equivalentes (b=b1+b2+b3+b4+b5+b6+b7)	1,569.9	14,678.3	a8) Devoluciones de la Ley de Ingresos por Pagar a Corto Plazo		
b1) Inversiones Financieras de Corto Plazo	1,566.2	14,675.7	a9) Otras Cuentas por Pagar a Corto Plazo	356.0	830.6
b2) Cuentas por Cobrar a Corto Plazo			b. Documentos por Pagar a Corto Plazo (b=b1+b2+b3)	0.0	0.0
b3) Deudores Diversos por Cobrar a Corto Plazo	3.7	2.6	b1) Documentos Comerciales por Pagar a Corto Plazo		
b4) Ingresos por Recuperar a Corto Plazo			b2) Documentos con Contratistas por Obras Públicas por Pagar a Corto Plazo		
b5) Deudores por Anticipos de la Tesorería a Corto Plazo			b3) Otros Documentos por Pagar a Corto Plazo		
b6) Préstamos Otorgados a Corto Plazo			c. Porción a Corto Plazo de la Deuda Pública a Largo Plazo (c=c1+c2)	0.0	0.0
b7) Otros Derechos a Recibir Efectivo o Equivalentes a Corto Plazo			c1) Porción a Corto Plazo de la Deuda Pública		
c. Derechos a Recibir Bienes o Servicios (c=c1+c2+c3+c4+c5)	0.0	0.0	c2) Porción a Corto Plazo de Arrendamiento Financiero		
c1) Anticipo a Proveedores por Adquisición de Bienes y Prestación de Servicios a Corto Plazo			d. Títulos y Valores a Corto Plazo		
c2) Anticipo a Proveedores por Adquisición de Bienes Inmuebles y Muebles a Corto Plazo			e. Pasivos Diferidos a Corto Plazo (e=e1+e2+e3)	0.0	0.0
c3) Anticipo a Proveedores por Adquisición de Bienes Intangibles a Corto Plazo			e1) Ingresos Cobrados por Adelantado a Corto Plazo		
c4) Anticipo a Contratistas por Obras Públicas a Corto Plazo			e2) Intereses Cobrados por Adelantado a Corto Plazo		
c5) Otros Derechos a Recibir Bienes o Servicios a Corto Plazo			e3) Otros Pasivos Diferidos a Corto Plazo		
d. Inventarios (d=d1+d2+d3+d4+d5)	0.0	0.0	f. Fondos y Bienes de Terceros en Garantía y/o Administración a Corto Plazo (f=f1+f2+f3+f4+f5+f6)	0.0	0.0
d1) Inventario de Mercancías para Venta			f1) Fondos en Garantía a Corto Plazo		
d2) Inventario de Mercancías Terminadas			f2) Fondos en Administración a Corto Plazo		
d3) Inventario de Mercancías en Proceso de Elaboración			f3) Fondos Contingentes a Corto Plazo		
d4) Inventario de Materias Primas, Materiales y Suministros para Producción			f4) Fondos de Fideicomisos, Mandatos y Contratos Análogos a Corto Plazo		
d5) Bienes en Tránsito			f5) Otros Fondos de Terceros en Garantía y/o Administración a Corto Plazo		
e. Almacenes			f6) Valores y Bienes en Garantía a Corto Plazo		
f. Estimación por Pérdida o Deterioro de Activos Circulantes (f=f1+f2)	0.0	0.0	g. Provisiones a Corto Plazo (g=g1+g2+g3)	0.0	0.0
f1) Estimaciones para Cuentas Incobrables por Derechos a Recibir Efectivo o Equivalentes			g1) Provisión para Demandas y Juicios a Corto Plazo		
f2) Estimación por Deterioro de Inventarios			g2) Provisión para Contingencias a Corto Plazo		
g. Otros Activos Circulantes (g=g1+g2+g3+g4)	0.0	0.0	g3) Otras Provisiones a Corto Plazo		
g1) Valores en Garantía			h. Otros Pasivos a Corto Plazo (h=h1+h2+h3)	0.0	0.0
g2) Bienes en Garantía (excluye depósitos de fondos)			h1) Ingresos por Clasificar		
g3) Bienes Derivados de Embargos, Decomisos, Aseguramientos y Dación en Pago			h2) Recaudación por Participar		
g4) Adquisición con Fondos de Terceros			h3) Otros Pasivos Circulantes		
IA. Total de Activos Circulantes (IA = a + b + c + d + e + f + g)	2,477.1	16,021.1	IIA. Total de Pasivos Circulantes (IIA = a + b + c + d + e + f + g + h)	674.5	15,557.2

Activo No Circulante			Pasivo No Circulante		
a. Inversiones Financieras a Largo Plazo			a. Cuentas por Pagar a Largo Plazo		
b. Derechos a Recibir Efectivo o Equivalentes a Largo Plazo			b. Documentos por Pagar a Largo Plazo		
c. Bienes Inmuebles, Infraestructura y Construcciones en Proceso	71,345.2	73,340.6	c. Deuda Pública a Largo Plazo		
d. Bienes Muebles	28,265.0	27,902.1	d. Pasivos Diferidos a Largo Plazo		
e. Activos Intangibles			e. Fondos y Bienes de Terceros en Garantía y/o en Administración a Largo Plazo		
f. Depreciación, Deterioro y Amortización Acumulada de Bienes	-25,047.5	-20,539.4	f. Provisiones a Largo Plazo		
g. Activos Diferidos	97.1		IIIB. Total de Pasivos No Circulantes (IIIB = a + b + c + d + e + f)	0.0	0.0
h. Estimación por Pérdida o Deterioro de Activos no Circulantes			II. Total del Pasivo (II = IIA + IIIB)	674.5	15,557.2
i. Otros Activos no Circulantes		97.1	HACIENDA PÚBLICA/PATRIMONIO		
IB. Total de Activos No Circulantes (IB = a + b + c + d + e + f + g + h + i)	74,659.8	80,800.4	IIIA. Hacienda Pública/Patrimonio Contribuido (IIIA = a + b + c)	19,982.1	19,982.1
I. Total del Activo (I = IA + IB)	77,136.9	96,821.5	a. Aportaciones	19,982.1	19,982.1
			b. Donaciones de Capital		
			c. Actualización de la Hacienda Pública/Patrimonio		
			IIIB. Hacienda Pública/Patrimonio Generado (IIIB = a + b + c + d + e)	56,480.3	61,282.2
			a. Resultados del Ejercicio (Ahorro/ Desahorro)	-2,545.0	21,246.2
			b. Resultados de Ejercicios Anteriores	59,025.3	40,036.0
			c. Revalúos		
			d. Reservas		
			e. Rectificaciones de Resultados de Ejercicios Anteriores		
			IIIC. Exceso o Insuficiencia en la Actualización de la Hacienda Pública/Patrimonio (IIIC = a + b + c)	0.0	0.0
			a. Resultado por Posición Monetaria		
			b. Resultado por Tenencia de Activos no Monetarios		
			III. Total Hacienda Pública/Patrimonio (III = IIIA + IIIB + IIIC)	76,462.4	81,264.3
			IV. Total del Pasivo y Hacienda Pública/Patrimonio (IV = II + III)	77,136.9	96,821.5



U P TEX

Universidad Politécnica de Texcoco
Informe Analítico de la Deuda Pública y Otros Pasivos - LDF
Al 31 de Diciembre de 2022 y 2023

Denominación de la Deuda Pública y Otros Pasivos (c)	Saldo al 31 de Diciembre de 2022 (d)	Disposiciones del Período (e)	Amortizaciones del Período (f)	Revaluaciones, Reclasificaciones y Otros Ajustes (g)	Saldo Final del Período (h) h=d+e-f+g	Pago de Intereses del Período (i)	Pago de Comisiones y demás Costos Asociados Durante el Período (j)
1. Deuda Pública (1=A+B)	0.0	0.0	0.0	0.0	0.0	0.0	
A. Corto Plazo (A=a1+a2+a3)	0.0	0.0	0.0	0.0	0.0	0.0	
a1) Instituciones de Crédito							
a2) Títulos y Valores							
a3) Arrendamientos Financieros							
B. Largo Plazo (B=b1+b2+b3)	0.0	0.0	0.0	0.0	0.0	0.0	
b1) Instituciones de Crédito							
b2) Títulos y Valores							
b3) Arrendamientos Financieros							
2. Otros Pasivos	15,557.2				674.5		
3. Total de la Deuda Pública y Otros Pasivos (3=1+2)	15,557.2	0.0	0.0	0.0	674.5		
4. Deuda Contingente 1 (Informativo)	0.0	0.0	0.0	0.0	0.0	0.0	
A. Deuda Contingente 1							
B. Deuda Contingente 2							
C. Deuda Contingente XX							
5. Valor de Instrumentos Bono Cupón Cero 2 (Informativo)	0.0	0.0	0.0	0.0	0.0	0.0	
A. Instrumento Bono Cupón Cero 1							
B. Instrumento Bono Cupón Cero 2							
C. Instrumento Bono Cupón Cero XX							

1 Se refiere a cualquier Financiamiento sin fuente o garantía de pago definida, que sea asumida de manera solidaria o subsidiaria por las Entidades Federativas con sus Municipios, organismos descentralizados y empresas de participación estatal mayoritaria y fideicomisos, locales o municipales, y por los Municipios con sus respectivos organismos descentralizados y empresas de participación municipal mayoritaria.

2 Se refiere al valor del Bono Cupón Cero que respalda el pago de los créditos asociados al mismo (Activo).

Obligaciones a Corto Plazo (k)	Monto Contratado (l)	Plazo Pactado (m)	Tasa de Interés (n)	Comisiones y Costos Relacionados (o)	Tasa Efectiva (p)
6. Obligaciones a Corto Plazo (Informativo)					
A. Crédito 1					
B. Crédito 2					
C. Crédito XX					



U P TEX

Universidad Politécnica de Texcoco Informe Analítico de Obligaciones Diferentes de Financiamientos Al 31 de Diciembre de 2023 (Miles de Pesos)										
Denominación de las Obligaciones Diferentes de Financiamiento (c)	Fecha del Contrato (d)	Fecha de Inicio de Operación del Proyecto (e)	Fecha de Vencimiento (f)	Monto de la Inversión Pactado (g)	Plazo Pactado (h)	Monto Promedio Mensual del Pago de la Contraprestación (i)	Monto Promedio Mensual del Pago de la Contraprestación Correspondiente al Pago de Inversión (j)	Monto Pagado de la Inversión al XX de XXXX de 20XX (k)	Monto Pagado de la Inversión Actualizado al XX de XXXX de 20XX (l)	Saldo Pendiente por Pagar de la Inversión al XX de XXXX de 20XX (m = g - l)
A. Asociaciones Público Privadas (APP's) (A=a+b+c+d)				0.0		0.0	0.0			0.0
a) APP 1										0.0
b) APP 2										0.0
c) APP 3										0.0
d) APP XX										0.0
B. Otros Instrumentos (B=a+b+c+d)				0.0		0.0	0.0			0.0
a) Otro Instrumento 1										0.0
b) Otro Instrumento 2										0.0
c) Otro Instrumento 3										0.0
d) Otro Instrumento XX										0.0
C. Total de Obligaciones Diferentes de Financiamiento (C=A+B)				0.0		0.0	0.0			0.0



Universidad Politécnica de Texcoco
Balance Presupuestario
Del 1 de Enero al 31 de Diciembre de 2023
(Miles de Pesos)

Concepto	Estimado / Aprobado	Devengado	Recaudado / Pagado
A. Ingresos Totales (A = A1+A2+A3)	42,882.6	48,489.1	48,489.1
A1. Ingresos de Libre Disposición	42,882.6	47,814.6	47,814.6
A2. Transferencias Federales Etiquetadas		674.5	674.5
A3. Financiamiento Neto			
B. Egresos Presupuestarios¹ (B = B1+B2)	42,882.6	46,770.5	46,691.4
B1. Gasto No Etiquetado (sin incluir Amortización de la Deuda Pública)	42,882.6	46,770.5	46,691.4
B2. Gasto Etiquetado (sin incluir Amortización de la Deuda Pública)			
C. Remanentes del Ejercicio Anterior (C = C1 + C2)	0.0	0.0	0.0
C1. Remanentes de Ingresos de Libre Disposición Aplicados en el Período			
C2. Remanentes de Transferencias Federales Etiquetadas Aplicados en el Período			
I. Balance Presupuestario (I = A - B + C)	0.0	1,718.6	1,797.7
II. Balance Presupuestario sin Financiamiento Neto (II = I - A3)	0.0	1,044.1	1,123.2
III. Balance Presupuestario sin Financiamiento Neto y sin Remanentes del Ejercicio Anterior (III= II - C)	0.0	1,044.1	1,123.2

Concepto	Aprobado	Devengado	Pagado
E. Intereses, Comisiones y Gastos de la Deuda (E = E1+E2)	0.0	0.0	0.0
E1. Intereses, Comisiones y Gastos de la Deuda con Gasto No Etiquetado			
E2. Intereses, Comisiones y Gastos de la Deuda con Gasto Etiquetado			
IV. Balance Primario (IV = III + E)	0.0	1,044.1	1,123.2

Concepto	Estimado/ Aprobado	Devengado	Recaudado / Pagado
F. Financiamiento (F = F1 + F2)	0.0	0.0	0.0
F1. Financiamiento con Fuente de Pago de Ingresos de Libre Disposición			
F2. Financiamiento con Fuente de Pago de Transferencias Federales Etiquetadas			
G. Amortización de la Deuda (G = G1 + G2)	0.0	0.0	0.0
G1. Amortización de la Deuda Pública con Gasto No Etiquetado			
G2. Amortización de la Deuda Pública con Gasto Etiquetado			
A3. Financiamiento Neto (A3 = F - G)	0.0	0.0	0.0

Concepto	Estimado/ Aprobado	Devengado	Recaudado / Pagado
A1. Ingresos de Libre Disposición	42,882.6	47,814.6	47,814.6
A3.1 Financiamiento Neto con Fuente de Pago de Ingresos de Libre Disposición (A3.1 = F1 - G1)	0.0	674.5	674.5
F1. Financiamiento con Fuente de Pago de Ingresos de Libre Disposición		674.5	674.5
G1. Amortización de la Deuda Pública con Gasto No Etiquetado			
B1. Gasto No Etiquetado (sin incluir Amortización de la Deuda Pública)	42,882.6	46,770.5	46,691.4
C1. Remanentes de Ingresos de Libre Disposición Aplicados en el Período			
V. Balance Presupuestario de Recursos Disponibles (V = A1 + A3.1 - B1 + C1)	0.0	1,718.6	1,797.7
VI. Balance Presupuestario de Recursos Disponibles sin Financiamiento Neto (VI = V - A3.1)	0.0	1,044.1	1,123.2

Concepto	Estimado/ Aprobado	Devengado	Recaudado / Pagado
A2. Transferencias Federales Etiquetadas			
A3.2 Financiamiento Neto con Fuente de Pago de Transferencias Federales Etiquetadas (A3.2 = F2 - G2)	0.0	0.0	0.0
F2. Financiamiento con Fuente de Pago de Transferencias Federales Etiquetadas			
G2. Amortización de la Deuda Pública con Gasto Etiquetado			
B2. Gasto Etiquetado (sin incluir Amortización de la Deuda Pública)	0.0	0.0	0.0
C2. Remanentes de Transferencias Federales Etiquetadas Aplicados en el Período			
VII. Balance Presupuestario de Recursos Etiquetados (VII = A2 + A3.2 - B2 + C2)	0.0	0.0	0.0
VIII. Balance Presupuestario de Recursos Etiquetados sin Financiamiento Neto (VIII = VII - A3.2)	0.0	0.0	0.0



U P TEX

Universidad Politécnica de Texcoco Estado Analítico de Ingresos Detallado - LDF Del 1 de Enero al 31 de Diciembre de 2023 (Miles de Pesos)						
Concepto	Ingreso					Diferencia
	Estimado	Ampliaciones/ (Reducciones)	Modificado	Devengado	Recaudado	
Ingresos de Libre Disposición						
A. Impuestos			0.0			0.0
B. Cuotas y Aportaciones de Seguridad Social			0.0			0.0
C. Contribuciones de Mejoras			0.0			0.0
D. Derechos			0.0			0.0
E. Productos			0.0	545.6	545.6	545.6
F. Aprovechamientos			0.0			0.0
G. Ingresos por Ventas de Bienes y Servicios	14,946.6	-14,885.6	61.0	115.7	115.7	-14,830.9
H. Participaciones (H=h1+h2+h3+h4+h5+h6+h7+h8+h9+h10+h11)	0.0	0.0	0.0	0.0	0.0	0.0
h1) Fondo General de Participaciones			0.0			0.0
h2) Fondo de Fomento Municipal			0.0			0.0
h3) Fondo de Fiscalización y Recaudación			0.0			0.0
h4) Fondo de Compensación			0.0			0.0
h5) Fondo de Extracción de Hidrocarburos			0.0			0.0
h6) Impuesto Especial Sobre Producción y Servicios			0.0			0.0
h7) 0.136% de la Recaudación Federal Participable			0.0			0.0
h8) 3.17% Sobre Extracción de Petróleo			0.0			0.0
h9) Gasolinas y Diésel			0.0			0.0
h10) Fondo del Impuesto Sobre la Renta			0.0			0.0
h11) Fondo de Estabilización de los Ingresos de las Entidades Federativas			0.0			0.0
I. Incentivos Derivados de la Colaboración Fiscal (I=i1+i2+i3+i4+i5)	0.0	0.0	0.0	0.0	0.0	0.0
i1) Tenencia o Uso de Vehículos			0.0			0.0
i2) Fondo de Compensación ISAN			0.0			0.0
i3) Impuesto Sobre Automóviles Nuevos			0.0			0.0
i4) Fondo de Compensación de Repecos-Intermedios			0.0			0.0
i5) Otros Incentivos Económicos			0.0			0.0
J. Transferencias	27,936.0	18,110.2	46,046.2	47,153.3	47,153.3	19,217.3
K. Convenios	0.0	0.0	0.0	0.0	0.0	0.0
k1) Otros Convenios y Subsidios			0.0			0.0
L. Otros Ingresos de Libre Disposición (L=l1+l2)	0.0	0.0	0.0	0.0	0.0	0.0
l1) Participaciones en Ingresos Locales			0.0			0.0
l2) Otros Ingresos de Libre Disposición			0.0			0.0
I. Total de Ingresos de Libre Disposición (I=A+B+C+D+E+F+G+H+I+J+K+L)	42,882.6	3,224.6	46,107.2	47,814.6	47,814.6	4,932.0
Ingresos Excedentes de Ingresos de Libre Disposición			0.0			0.0
Transferencias Federales Etiquetadas			0.0			0.0
A. Aportaciones (A=a1+a2+a3+a4+a5+a6+a7+a8)	0.0	0.0	0.0	0.0	0.0	0.0
a1) Fondo de Aportaciones para la Nómina Educativa y Gasto Operativo			0.0			0.0
a2) Fondo de Aportaciones para los Servicios de Salud			0.0			0.0
a3) Fondo de Aportaciones para la Infraestructura Social			0.0			0.0
a4) Fondo de Aportaciones para el Fortalecimiento de los Municipios y de las Demarcaciones Territoriales del Distrito Federal			0.0			0.0
a5) Fondo de Aportaciones Múltiples			0.0			0.0
a6) Fondo de Aportaciones para la Educación Tecnológica y de Adultos			0.0			0.0
a7) Fondo de Aportaciones para la Seguridad Pública de los Estados y del Distrito Federal			0.0			0.0
a8) Fondo de Aportaciones para el Fortalecimiento de las Entidades Federativas			0.0			0.0
B. Convenios (B=b1+b2+b3+b4)	0.0	0.0	0.0	0.0	0.0	0.0
b1) Convenios de Protección Social en Salud			0.0			0.0
b2) Convenios de Descentralización			0.0			0.0
b3) Convenios de Reasignación			0.0			0.0
b4) Otros Convenios y Subsidios			0.0			0.0
C. Fondos Distintos de Aportaciones (C=c1+c2)	0.0	0.0	0.0	0.0	0.0	0.0
c1) Fondo para Entidades Federativas y Municipios Productores de Hidrocarburos			0.0			0.0
c2) Fondo Minero			0.0			0.0
D. Transferencias, Subsidios y Subvenciones, y Pensiones y Jubilaciones			0.0			0.0
E. Otras Transferencias Federales Etiquetadas			0.0			0.0
II. Total de Transferencias Federales Etiquetadas (II = A + B + C + D + E)	0.0	0.0	0.0	0.0	0.0	0.0
III. Ingresos Derivados de Financiamientos (III = A)	0.0	785.8	785.8	674.5	674.5	674.5
A. Ingresos Derivados de Financiamientos		785.8	785.8	674.5	674.5	674.5
IV. Total de Ingresos (IV = I + II + III)	42,882.6	4,010.4	46,893.0	48,489.1	48,489.1	5,606.5
Datos Informativos						
1. Ingresos Derivados de Financiamientos con Fuente de Pago de Ingresos de Libre Disposición			0.0			0.0
2. Ingresos Derivados de Financiamientos con Fuente de Pago de Transferencias Federales Etiquetadas			0.0			0.0
3. Ingresos Derivados de Financiamientos (3 = 1 + 2)	0.0	0.0	0.0	0.0	0.0	0.0



U P TEX

Universidad Politécnica de Texcoco
Estado Analítico del Ejercicio del Presupuesto de Egresos Detallado
Clasificación por Objeto del Gasto (Capítulo y Concepto)
Del 1 de Enero al 31 de Diciembre de 2023
(Miles de Pesos)

Concepto	Egresos					Subejercicio
	Aprobado	Ampliaciones/ (Reducciones)	Modificado	Devengado	Pagado	
I. Gasto No Etiquetado (I=A+B+C+D+E+F+G+H+I)	42,882.6	4,010.4	46,893.0	46,770.5	46,691.4	122.5
A. Servicios Personales (A=a1+a2+a3+a4+a5+a6+a7)	27,845.0	496.6	28,341.6	28,323.1	28,323.1	18.5
a1) Remuneraciones al Personal de Carácter Permanente	19,887.1	-3,210.1	16,677.0	16,677.0	16,677.0	0.0
a2) Remuneraciones al Personal de Carácter Transitorio		0.0	0.0			0.0
a3) Remuneraciones Adicionales y Especiales	4,162.2	1,120.0	5,282.2	5,282.2	5,282.2	0.0
a4) Seguridad Social	2,309.6	1,968.8	4,278.4	4,259.9	4,259.9	18.5
a5) Otras Prestaciones Sociales y Económicas	1,486.1	592.5	2,078.6	2,078.6	2,078.6	0.0
a6) Previsiones			0.0			0.0
a7) Pago de Estímulos a Servidores Públicos	0.0	25.4		25.4	25.4	0.0
B. Materiales y Suministros (B=b1+b2+b3+b4+b5+b6+b7+b8+b9)	4,024.8	-836.5	3,188.3	3,158.2	3,158.2	30.1
b1) Materiales de Administración, Emisión de Documentos y Artículos Oficiales	1,224.4	-413.4	811.0	810.7	810.7	0.3
b2) Alimentos y Utensilios	101.9	91.7	193.6	193.6	193.6	0.0
b3) Materias Primas y Materiales de Producción y Comercialización	0.0	0.4	0.4	0.4	0.4	0.0
b4) Materiales y Artículos de Construcción y de Reparación	2,123.7	-762.1	1,361.6	1,348.6	1,348.6	13.0
b5) Productos Químicos, Farmacéuticos y de Laboratorio	68.4	131.2	199.6	199.6	199.6	0.0
b6) Combustibles, Lubricantes y Aditivos	255.4	-43.4	212.0	212.0	212.0	0.0
b7) Vestuario, Blancos, Prendas de Protección y Artículos Deportivos	146.2	7.9	154.1	148.9	148.9	5.2
b8) Materiales y Suministros Para Seguridad	0.3	-0.3	0.0	0.0	0.0	0.0
b9) Herramientas, Refacciones y Accesorios Menores	104.5	151.5	256.0	244.4	244.4	11.6
C. Servicios Generales (C=c1+c2+c3+c4+c5+c6+c7+c8+c9)	10,195.1	2,756.6	12,951.7	12,946.0	12,866.9	5.7
c1) Servicios Básicos	1,012.9	390.7	1,403.6	1,403.6	1,403.6	0.0
c2) Servicios de Arrendamiento	6.5	5.2	11.7	11.7	11.7	0.0
c3) Servicios Profesionales, Científicos, Técnicos y Otros Servicios	2,377.8	532.8	2,910.6	2,904.9	2,904.9	5.7
c4) Servicios Financieros, Bancarios y Comerciales	459.8	30.3	490.1	490.1	490.1	0.0
c5) Servicios de Instalación, Reparación, Mantenimiento y Conservación	5,305.7	128.0	5,433.7	5,433.7	5,433.7	0.0
c6) Servicios de Comunicación Social y Publicidad	165.2	-80.2	85.0	85.0	85.0	0.0
c7) Servicios de Traslado y Viáticos	67.4	245.9	313.3	313.3	313.3	0.0
c8) Servicios Oficiales	6.3	223.1	229.4	229.4	229.4	0.0
c9) Otros Servicios Generales	793.5	1,280.8	2,074.3	2,074.3	1,995.2	0.0
D. Transferencias, Asignaciones, Subsidios y Otras Ayudas (D=d1+d2+d3+d4+d5+d6+d7+d8+d9)	817.7	-72.1	745.6	711.2	711.2	34.4
d1) Transferencias Internas y Asignaciones al Sector Público			0.0			0.0
d2) Transferencias al Resto del Sector Público			0.0			0.0
d3) Subsidios y Subvenciones			0.0			0.0
d4) Ayudas Sociales	817.7	-72.1	745.6	711.2	711.2	34.4
d5) Pensiones y Jubilaciones			0.0			0.0
d6) Transferencias a Fideicomisos, Mandatos y Otros Análogos			0.0			0.0
d7) Transferencias a la Seguridad Social			0.0			0.0
d8) Donativos			0.0			0.0
d9) Transferencias al Exterior			0.0			0.0
E. Bienes Muebles, Inmuebles e Intangibles (E=e1+e2+e3+e4+e5+e6+e7+e8+e9)	0.0	880.0	880.0	846.2	846.2	33.8
e1) Mobiliario y Equipo de Administración		515.5	515.5	515.0	515.0	0.5
e2) Mobiliario y Equipo Educativo y Recreativo		84.7	84.7	84.7	84.7	0.0
e3) Equipo e Instrumental Médico y de Laboratorio			0.0			0.0
e4) Vehículos y Equipo de Transporte			0.0			0.0
e5) Equipo de Defensa y Seguridad			0.0			0.0
e6) Maquinaria, Otros Equipos y Herramientas		41.7	41.7	41.7	41.7	0.0
e7) Activos Biológicos			0.0			0.0
e8) Bienes Inmuebles			0.0			0.0
e9) Activos Intangibles		238.1	238.1	204.8	204.8	33.3
F. Inversión Pública (F=f1+f2+f3)	0.0	0.0	0.0	0.0	0.0	0.0
f1) Obra Pública en Bienes de Dominio Público			0.0			0.0
f2) Obra Pública en Bienes Propios			0.0			0.0
f3) Proyectos Productivos y Acciones de Fomento			0.0			0.0
G. Inversiones Financieras y Otras Provisiones (G=g1+g2+g3+g4+g5+g6+g7)	0.0	0.0	0.0	0.0	0.0	0.0
g1) Inversiones Para el Fomento de Actividades Productivas			0.0			0.0
g2) Acciones y Participaciones de Capital			0.0			0.0
g3) Compra de Títulos y Valores			0.0			0.0
g4) Concesión de Préstamos			0.0			0.0
g5) Inversiones en Fideicomisos, Mandatos y Otros Análogos			0.0			0.0
Fideicomiso de Desastres Naturales (Informativo)			0.0			0.0
g6) Otras Inversiones Financieras			0.0			0.0
g7) Provisiones para Contingencias y Otras Erogaciones Especiales			0.0			0.0
H. Participaciones y Aportaciones (H=h1+h2+h3)	0.0	0.0	0.0	0.0	0.0	0.0
h1) Participaciones			0.0			0.0
h2) Aportaciones			0.0			0.0
h3) Convenios			0.0			0.0
I. Deuda Pública (I=i1+i2+i3+i4+i5+i6+i7)	0.0	785.8	785.8	785.8	785.8	0.0
i1) Amortización de la Deuda Pública			0.0			0.0
i2) Intereses de la Deuda Pública			0.0			0.0
i3) Comisiones de la Deuda Pública			0.0			0.0
i4) Gastos de la Deuda Pública			0.0			0.0
i5) Costo por Coberturas			0.0			0.0
i6) Apoyos Financieros			0.0			0.0
I7) Adeudos de Ejercicios Fiscales Anteriores (ADEFAS)		785.8	785.8	785.8	785.8	0.0



U P TEX

Concepto	Egresos					Subejercicio
	Aprobado	Ampliaciones/ (Reducciones)	Modificado	Devengado	Pagado	
II. Gasto Etiquetado (II=A+B+C+D+E+F+G+H+I)	0.0	0.0	0.0	0.0	0.0	0.0
A. Servicios Personales (A=a1+a2+a3+a4+a5+a6+a7)	0.0	0.0	0.0	0.0	0.0	0.0
a1) Remuneraciones al Personal de Carácter Permanente			0.0			0.0
a2) Remuneraciones al Personal de Carácter Transitorio			0.0			0.0
a3) Remuneraciones Adicionales y Especiales			0.0			0.0
a4) Seguridad Social			0.0			0.0
a5) Otras Prestaciones Sociales y Económicas			0.0			0.0
a6) Previsiones			0.0			0.0
a7) Pago de Estímulos a Servidores Públicos			0.0			0.0
B. Materiales y Suministros (B=b1+b2+b3+b4+b5+b6+b7+b8+b9)	0.0	0.0	0.0	0.0	0.0	0.0
b1) Materiales de Administración, Emisión de Documentos y Artículos Oficiales			0.0			0.0
b2) Alimentos y Utensilios			0.0			0.0
b3) Materias Primas y Materiales de Producción y Comercialización			0.0			0.0
b4) Materiales y Artículos de Construcción y de Reparación			0.0			0.0
b5) Productos Químicos, Farmacéuticos y de Laboratorio			0.0			0.0
b6) Combustibles, Lubrificantes y Aditivos			0.0			0.0
b7) Vestuario, Blancos, Prendas de Protección y Artículos Deportivos			0.0			0.0
b8) Materiales y Suministros Para Seguridad			0.0			0.0
b9) Herramientas, Refacciones y Accesorios Menores			0.0			0.0
C. Servicios Generales (C=c1+c2+c3+c4+c5+c6+c7+c8+c9)	0.0	0.0	0.0	0.0	0.0	0.0
c1) Servicios Básicos			0.0			0.0
c2) Servicios de Arrendamiento			0.0			0.0
c3) Servicios Profesionales, Científicos, Técnicos y Otros Servicios			0.0			0.0
c4) Servicios Financieros, Bancarios y Comerciales			0.0			0.0
c5) Servicios de Instalación, Reparación, Mantenimiento y Conservación			0.0			0.0
c6) Servicios de Comunicación Social y Publicidad			0.0			0.0
c7) Servicios de Traslado y Viáticos			0.0			0.0
c8) Servicios Oficiales			0.0			0.0
c9) Otros Servicios Generales			0.0			0.0
D. Transferencias, Asignaciones, Subsidios y Otras Ayudas (D=d1+d2+d3+d4+d5+d6+d7+d8+d9)	0.0	0.0	0.0	0.0	0.0	0.0
d1) Transferencias Internas y Asignaciones al Sector Público			0.0			0.0
d2) Transferencias al Resto del Sector Público			0.0			0.0
d3) Subsidios y Subvenciones			0.0			0.0
d4) Ayudas Sociales			0.0			0.0
d5) Pensiones y Jubilaciones			0.0			0.0
d6) Transferencias a Fideicomisos, Mandatos y Otros Análogos			0.0			0.0
d7) Transferencias a la Seguridad Social			0.0			0.0
d8) Donativos			0.0			0.0
d9) Transferencias al Exterior			0.0			0.0
E. Bienes Muebles, Inmuebles e Intangibles (E=e1+e2+e3+e4+e5+e6+e7+e8+e9)	0.0	0.0	0.0	0.0	0.0	0.0
e1) Mobiliario y Equipo de Administración			0.0			0.0
e2) Mobiliario y Equipo Educativo y Recreativo			0.0			0.0
e3) Equipo e Instrumental Médico y de Laboratorio			0.0			0.0
e4) Vehículos y Equipo de Transporte			0.0			0.0
e5) Equipo de Defensa y Seguridad			0.0			0.0
e6) Maquinaria, Otros Equipos y Herramientas			0.0			0.0
e7) Activos Biológicos			0.0			0.0
e8) Bienes Inmuebles			0.0			0.0
e9) Activos Intangibles			0.0			0.0
F. Inversión Pública (F=f1+f2+f3)	0.0	0.0	0.0	0.0	0.0	0.0
f1) Obra Pública en Bienes de Dominio Público			0.0			0.0
f2) Obra Pública en Bienes Propios			0.0			0.0
f3) Proyectos Productivos y Acciones de Fomento			0.0			0.0
G. Inversiones Financieras y Otras Provisiones (G=g1+g2+g3+g4+g5+g6+g7)	0.0	0.0	0.0	0.0	0.0	0.0
g1) Inversiones Para el Fomento de Actividades Productivas			0.0			0.0
g2) Acciones y Participaciones de Capital			0.0			0.0
g3) Compra de Títulos y Valores			0.0			0.0
g4) Concesión de Préstamos			0.0			0.0
g5) Inversiones en Fideicomisos, Mandatos y Otros Análogos			0.0			0.0
Fideicomiso de Desastres Naturales (Informativo)			0.0			0.0
g6) Otras Inversiones Financieras			0.0			0.0
g7) Provisiones para Contingencias y Otras Erogaciones Especiales			0.0			0.0
H. Participaciones y Aportaciones (H=h1+h2+h3)	0.0	0.0	0.0	0.0	0.0	0.0
h1) Participaciones			0.0			0.0
h2) Aportaciones			0.0			0.0
h3) Convenios			0.0			0.0
I. Deuda Pública (I=i1+i2+i3+i4+i5+i6+i7)	0.0	0.0	0.0	0.0	0.0	0.0
i1) Amortización de la Deuda Pública			0.0			0.0
i2) Intereses de la Deuda Pública			0.0			0.0
i3) Comisiones de la Deuda Pública			0.0			0.0
i4) Gastos de la Deuda Pública			0.0			0.0
i5) Costo por Coberturas			0.0			0.0
i6) Apoyos Financieros			0.0			0.0
i7) Adeudos de Ejercicios Fiscales Anteriores (ADEFAS)			0.0			0.0
III. Total de Egresos (III = I + II)	42,882.6	4,010.4	46,893.0	46,770.5	46,691.4	122.5



U P TEX

Universidad Politécnica de Texcoco
Estado Analítico del Ejercicio del Presupuesto de Egresos Detallado
Clasificación Administrativa
Del 1 de Enero al 31 de Diciembre de 2023
(Miles de Pesos)

Concepto (c)	Egresos					Subejercicio
	Aprobado	Ampliaciones/ (Reducciones)	Modificado	Devengado	Pagado	
I. Gasto No Etiquetado (I=A+B+C+D+E+F+G+H)	42,882.6	4,010.4	46,893.0	46,770.5	46,691.4	122.5
228C32000000 Universidad Politécnica de Texcoco	42,882.6	4,010.4	46,893.0	46,770.5	46,691.4	122.5
II. Gasto Etiquetado (II=A+B+C+D+E+F+G+H)	0.0	0.0	0.0	0.0	0.0	0.0
III. Total de Egresos (III = I + II)	42,882.6	4,010.4	46,893.0	46,770.5	46,691.4	122.5



UP TEX

Universidad Politécnica de Texcoco Estado Análítico del Ejercicio del Presupuesto de Egresos Detallado Clasificación Funcional (Finalidad y Función) Del 1 de Enero al 31 de Diciembre de 2023 (Miles de Pesos)						
Concepto (c)	Egresos					Subejercicio (e)
	Aprobado (d)	Ampliaciones/ (Reducciones)	Modificado	Devengado	Pagado	
I. Gasto No Etiquetado (I=A+B+C+D)	42,882.6	4,010.4	46,893.0	46,770.5	46,691.4	122.5
A. Gobierno (A=a1+a2+a3+a4+a5+a6+a7+a8)	0.0	0.0	0.0	0.0	0.0	0.0
a1) Legislación			0.0			0.0
a2) Justicia			0.0			0.0
a3) Coordinación de la Política de Gobierno			0.0			0.0
a4) Relaciones Exteriores			0.0			0.0
a5) Asuntos Financieros y Hacendarios			0.0			0.0
a6) Seguridad Nacional			0.0			0.0
a7) Asuntos de Orden Público y de Seguridad Interior			0.0			0.0
a8) Otros Servicios Generales			0.0			0.0
B. Desarrollo Social (B=b1+b2+b3+b4+b5+b6+b7)	42,882.6	3,224.6	46,107.2	45,984.7	45,905.6	122.5
b1) Protección Ambiental			0.0			0.0
b2) Vivienda y Servicios a la Comunidad			0.0			0.0
b3) Salud			0.0			0.0
b4) Recreación, Cultura y Otras Manifestaciones Sociales			0.0			0.0
b5) Educación	42,882.6	3,224.6	46,107.2	45,984.7	45,905.6	122.5
b6) Protección Social			0.0			0.0
b7) Otros Asuntos Sociales			0.0			0.0
C. Desarrollo Económico (C=c1+c2+c3+c4+c5+c6+c7+c8+c9)	0.0	0.0	0.0	0.0	0.0	0.0
c1) Asuntos Económicos, Comerciales y Laborales en General			0.0			0.0
c2) Agropecuaria, Silvicultura, Pesca y Caza			0.0			0.0
c3) Combustibles y Energía			0.0			0.0
c4) Minería, Manufacturas y Construcción			0.0			0.0
c5) Transporte			0.0			0.0
c6) Comunicaciones			0.0			0.0
c7) Turismo			0.0			0.0
c8) Ciencia, Tecnología e Innovación			0.0			0.0
c9) Otras Industrias y Otros Asuntos Económicos			0.0			0.0
D. Otras No Clasificadas en Funciones Anteriores (D=d1+d2+d3+d4)	0.0	785.8	785.8	785.8	785.8	0.0
d1) Transacciones de la Deuda Pública / Costo Financiero de la Deuda			0.0			0.0
d2) Transferencias, Participaciones y Aportaciones Entre Diferentes Niveles y Órdenes de Gobierno			0.0			0.0
d3) Saneamiento del Sistema Financiero			0.0			0.0
d4) Adeudos de Ejercicios Fiscales Anteriores		785.8	785.8	785.8	785.8	0.0
II. Gasto Etiquetado (II=A+B+C+D)	0.0	0.0	0.0	0.0	0.0	0.0
A. Gobierno (A=a1+a2+a3+a4+a5+a6+a7+a8)	0.0	0.0	0.0	0.0	0.0	0.0
a1) Legislación			0.0			0.0
a2) Justicia			0.0			0.0
a3) Coordinación de la Política de Gobierno			0.0			0.0
a4) Relaciones Exteriores			0.0			0.0
a5) Asuntos Financieros y Hacendarios			0.0			0.0
a6) Seguridad Nacional			0.0			0.0
a7) Asuntos de Orden Público y de Seguridad Interior			0.0			0.0
a8) Otros Servicios Generales			0.0			0.0
B. Desarrollo Social (B=b1+b2+b3+b4+b5+b6+b7)	0.0	0.0	0.0	0.0	0.0	0.0
b1) Protección Ambiental			0.0			0.0
b2) Vivienda y Servicios a la Comunidad			0.0			0.0
b3) Salud			0.0			0.0
b4) Recreación, Cultura y Otras Manifestaciones Sociales			0.0			0.0
b5) Educación			0.0			0.0
b6) Protección Social			0.0			0.0
b7) Otros Asuntos Sociales			0.0			0.0
C. Desarrollo Económico (C=c1+c2+c3+c4+c5+c6+c7+c8+c9)	0.0	0.0	0.0	0.0	0.0	0.0
c1) Asuntos Económicos, Comerciales y Laborales en General			0.0			0.0
c2) Agropecuaria, Silvicultura, Pesca y Caza			0.0			0.0
c3) Combustibles y Energía			0.0			0.0
c4) Minería, Manufacturas y Construcción			0.0			0.0
c5) Transporte			0.0			0.0
c6) Comunicaciones			0.0			0.0
c7) Turismo			0.0			0.0
c8) Ciencia, Tecnología e Innovación			0.0			0.0
c9) Otras Industrias y Otros Asuntos Económicos			0.0			0.0
D. Otras No Clasificadas en Funciones Anteriores (D=d1+d2+d3+d4)	0.0	0.0	0.0	0.0	0.0	0.0
d1) Transacciones de la Deuda Pública / Costo Financiero de la Deuda			0.0			0.0
d2) Transferencias, Participaciones y Aportaciones Entre Diferentes Niveles y Órdenes de Gobierno			0.0			0.0
d3) Saneamiento del Sistema Financiero			0.0			0.0
d4) Adeudos de Ejercicios Fiscales Anteriores			0.0			0.0
III. Total de Egresos (III = I + II)	42,882.6	4,010.4	46,893.0	46,770.5	46,691.4	122.5



Universidad Politécnica de Texcoco
Estado Análítico del Ejercicio del Presupuesto de Egresos Detallado
Clasificación de Servicios Personales por Categoría
Del 1 de Enero al 31 de Diciembre de 2023
(Miles de Pesos)

Concepto (c)	Egresos					Subejercicio
	Aprobado	Ampliaciones/ (Reducciones)	Modificado	Devengado	Pagado	
I. Gasto No Etiquetado (I=A+B+C+D+E+F)	27,845.0	496.6	28,341.6	28,323.1	28,323.1	18.5
A. Personal Administrativo y de Servicio Público	11,138.0	198.6	11,336.6	11,329.3	11,329.3	7.3
B. Magisterio	16,707.0	298.0	17,005.0	16,993.8	16,993.8	11.2
C. Servicios de Salud (C=c1+c2)	0.0	0.0	0.0	0.0	0.0	0.0
c1) Personal Administrativo			0.0			0.0
c2) Personal Médico, Paramédico y afín			0.0			0.0
D. Seguridad Pública			0.0			0.0
E. Gastos asociados a la implementación de nuevas leyes federales o reformas a las mismas (E = e1 + e2)	0.0	0.0	0.0	0.0	0.0	0.0
e1) Nombre del Programa o Ley 1			0.0			0.0
e2) Nombre del Programa o Ley 2			0.0			0.0
F. Sentencias laborales definitivas			0.0			0.0
II. Gasto Etiquetado (II=A+B+C+D+E+F)	0.0	0.0	0.0	0.0	0.0	0.0
A. Personal Administrativo y de Servicio Público			0.0			0.0
B. Magisterio			0.0			0.0
C. Servicios de Salud (C=c1+c2)	0.0	0.0	0.0	0.0	0.0	0.0
c1) Personal Administrativo			0.0			0.0
c2) Personal Médico, Paramédico y afín			0.0			0.0
D. Seguridad Pública			0.0			0.0
E. Gastos asociados a la implementación de nuevas leyes federales o reformas a las mismas (E = e1 + e2)	0.0	0.0	0.0	0.0	0.0	0.0
e1) Nombre del Programa o Ley 1			0.0			0.0
e2) Nombre del Programa o Ley 2			0.0			0.0
F. Sentencias laborales definitivas			0.0			0.0
III. Total del Gasto en Servicios Personales (III = I + II)	27,845.0	496.6	28,341.6	28,323.1	28,323.1	18.5

