

UNIVERSIDAD POLITÉCNICA DE ATLAUTLA UP ATLAUTLA



¡El poder de servir!

U P ATLAUTLA



CONTENIDO		PÁGINA
I. INFORMACIÓN CONTABLE		
ESTADO DE SITUACIÓN FINANCIERA		5
ESTADO DE ACTIVIDADES		6
ESTADO DE VARIACIÓN EN LA HACIENDA PÚBLICA		7
ESTADO DE CAMBIOS EN LA SITUACIÓN FINANCIERA		8
ESTADO DE FLUJOS DE EFECTIVO		9
ESTADO ANALÍTICO DEL ACTIVO		10
ESTADO ANALÍTICO DE LA DEUDA Y OTROS PASIVOS		11
INFORME SOBRE PASIVOS CONTINGENTES		12
NOTAS A LOS ESTADOS FINANCIEROS		13
II. INFORMACIÓN PRESUPUESTARIA		31
III. INFORMACIÓN PROGRAMÁTICA		47
IV. ANEXOS ESTABLECIDOS EN DIFERENTES ORDENAMIENTOS		59
V. FORMATOS PARA EL CUMPLIMIENTO DE LA LEY DE DISCIPLINA FINANCIERA DE LAS ENTIDADES FEDERATIVAS Y LOS MUNICIPIOS		63



¡El poder de servir!

U P ATLAUTLA



U P ATLAUTLA

Universidad Politécnica de Atlautla
Estado de Situación Financiera
Al 31 de Diciembre de 2023 y 2022
(Miles de Pesos)

Concepto	Año		Concepto	Año	
	2023	2022		2023	2022
ACTIVO			PASIVO		
Activo Circulante			Pasivo Circulante		
Efectivo y Equivalentes	5,472.9	10,541.3	Cuentas por Pagar a Corto Plazo	1,696.9	5,504.3
Derechos a Recibir Efectivo o Equivalentes	2.8	12.2	Documentos por Pagar a Corto Plazo		
Derechos a Recibir Bienes o Servicios			Porción a Corto Plazo de la Deuda Pública a Largo Plazo		
Inventarios	.0	1,262.0	Títulos y Valores a Corto Plazo		
Almacenes			Pasivos Diferidos a Corto Plazo		
Estimación por Pérdida o Deterioro de Activos Circulantes			Fondos y Bienes de Terceros en Garantía y/o Administración a Corto Plazo		
Otros Activos Circulantes			Provisiones a Corto Plazo		
			Otros Pasivos a Corto Plazo		
Total de Activos Circulantes	5,475.7	11,815.5	Total de Pasivos Circulantes	1,696.9	5,504.3
Activo No Circulante			Pasivo No Circulante		
Inversiones Financieras a Largo Plazo			Cuentas por Pagar a Largo Plazo		
Derechos a Recibir Efectivo o Equivalentes a Largo Plazo			Documentos por Pagar a Largo Plazo		
Bienes Inmuebles, Infraestructura y Construcciones en Proceso	65,097.8	65,097.8	Deuda Pública a Largo Plazo		
Bienes Muebles	46,321.2	46,286.1	Pasivos Diferidos a Largo Plazo		
Activos Intangibles			Fondos y Bienes de Terceros en Garantía y/o en Administración a Largo Plazo		
Depreciación, Deterioro y Amortización Acumulada de Bienes	-8,963.7	-6,627.1	Provisiones a Largo Plazo		
Activos Diferidos	39.3	39.3			
Estimación por Pérdida o Deterioro de Activos no Circulantes			Total de Pasivos No Circulantes	.0	.0
Otros Activos no Circulantes					
			Total del Pasivo	1,696.9	5,504.3
Total de Activos No Circulantes	102,494.6	104,796.1			
Total del Activo	107,970.3	116,611.6	HACIENDA PÚBLICA/ PATRIMONIO		
			Hacienda Pública/Patrimonio Contribuido	.0	.0
			Aportaciones		
			Donaciones de Capital		
			Actualización de la Hacienda Pública / Patrimonio		
			Hacienda Pública/Patrimonio Generado	106,273.4	111,107.3
			Resultados del Ejercicio (Ahorro / Desahorro)	-1,513.5	5,047.1
			Resultados de Ejercicios Anteriores	107,786.9	106,060.2
			Revalúos		
			Reservas		
			Rectificaciones de Resultados de Ejercicios Anteriores		
			Exceso o Insuficiencia en la Actualización de la Hacienda Pública/Patrimonio	.0	.0
			Resultado por Posición Monetaria		
			Resultado por Tenencia de Activos no Monetarios		
			Total Hacienda Pública/ Patrimonio	106,273.4	111,107.3
			Total del Pasivo y Hacienda Pública / Patrimonio	107,970.3	116,611.6



UPATLAUTLA

Universidad Politécnica de Atlautla
Estado de Actividades
Del 1 de Enero al 31 de Diciembre de 2023 y 2022
(Miles de Pesos)

Concepto	2023	2022
INGRESOS Y OTROS BENEFICIOS		
Ingresos de Gestión	142.6	11.2
Impuestos		
Cuotas y Aportaciones de Seguridad Social		
Contribuciones de Mejoras		
Derechos		
Productos	142.6	11.2
Aprovechamientos		
Ingresos por Venta de Bienes y Prestación de Servicios		
Participaciones, Aportaciones, Convenios Incentivos Derivados de la Colaboración Fiscal, Fondos Distintos de Aportaciones, Transferencias, Asignaciones, Subsidios y Subvenciones, y Pensiones y Jubilaciones	26,981.9	27,614.8
Participaciones, Aportaciones, Convenios, Incentivos Derivados de la Colaboración Fiscal y Fondos Distintos de Aportaciones		
Transferencias, Asignaciones, Subsidios y Subvenciones, y Pensiones y Jubilaciones	26,981.9	27,614.8
Otros Ingresos y Beneficios	360.5	2,019.1
Ingresos Financieros		
Incremento por Variación de Inventarios		
Disminución del Exceso de Estimaciones por Pérdida o Deterioro u Obsolescencia		
Disminución del Exceso de Provisiones		
Otros Ingresos y Beneficios Varios	360.5	2,019.1
Total de Ingresos y Otros Beneficios	27,485.0	29,645.1
GASTOS Y OTRAS PÉRDIDAS		
Gastos de Funcionamiento	24,855.8	21,044.9
Servicios Personales	15,827.2	14,329.4
Materiales y Suministros	2,748.3	2,679.1
Servicios Generales	6,280.3	4,036.4
Transferencias, Asignaciones, Subsidios y Otras Ayudas	.0	.0
Transferencias Internas y Asignaciones al Sector Público		
Transferencias al Resto del Sector Público		
Subsidios y Subvenciones		
Ayudas Sociales		
Pensiones y Jubilaciones		
Transferencias a Fideicomisos, Mandatos y Contratos Análogos		
Transferencias a la Seguridad Social		
Donativos		
Transferencias al Exterior		
Participaciones y Aportaciones	.0	.0
Participaciones		
Aportaciones		
Convenios		
Intereses, Comisiones y Otros Gastos de la Deuda Pública	.0	.0
Intereses de la Deuda Pública		
Comisiones de la Deuda Pública		
Gastos de la Deuda Pública		
Costo por Coberturas		
Apoyos Financieros		
Otros Gastos y Pérdidas Extraordinarias	4,020.5	567.8
Estimaciones, Depreciaciones, Deterioros, Obsolescencia y Amortizaciones	2,336.6	317.0
Provisiones		
Disminución de Inventarios		
Otros Gastos	1,683.9	250.8
Inversión Pública	122.2	2,985.3
Inversión Pública no Capitalizable	122.2	2,985.3
Total de Gastos y Otras Pérdidas	28,998.5	24,598.0
Resultados del Ejercicio (Ahorro/Desahorro)	-1,513.5	5,047.1



U P ATLAUTLA

Universidad Politécnica de Atlautla Estado de Variación en la Hacienda Pública Del 1 de Enero al 31 de Diciembre 2023 y 2022 (Miles de Pesos)					
Concepto	Hacienda Pública / Patrimonio Contribuido	Hacienda Pública / Patrimonio Generado de Ejercicios Anteriores	Hacienda Pública / Patrimonio Generado del Ejercicio	Exceso o Insuficiencia en la Actualización de la Hacienda Pública / Patrimonio	Total
Hacienda Pública / Patrimonio Contribuido Neto de 2022	0.0				0.0
Aportaciones					0.0
Donaciones de Capital					0.0
Actualización de la Hacienda Pública/Patrimonio					0.0
Hacienda Pública / Patrimonio Generado Neto de 2022		106,060.2	5,047.1	0.0	111,107.3
Resultados del Ejercicio (Ahorro/Desahorro)			5,047.1		5,047.1
Resultados de Ejercicios Anteriores		106,060.2			106,060.2
Revalúos					0.0
Reservas					0.0
Rectificaciones de Resultados de Ejercicios Anteriores					0.0
Exceso o Insuficiencia en la Actualización de la Hacienda Pública / Patrimonio Neto de 2022				0.0	0.0
Resultado por Posición Monetaria					0.0
Resultado por Tenencia de Activos no Monetarios					0.0
Hacienda Pública / Patrimonio Neto Final de 2022	0.0	106,060.2	5,047.1	0.0	111,107.3
Cambios en la Hacienda Pública / Patrimonio Contribuido Neto de 2023	0.0				0.0
Aportaciones					0.0
Donaciones de Capital					0.0
Actualización de la Hacienda Pública/Patrimonio					0.0
Variaciones de la Hacienda Pública / Patrimonio Generado Neto de 2023		1,726.7	-6,560.6		-4,833.9
Resultados del Ejercicio (Ahorro/Desahorro)			-1,513.5		-1,513.5
Resultados de Ejercicios Anteriores		1,726.7	-5,047.1		-3,320.4
Revalúos					0.0
Reservas					0.0
Rectificaciones de Resultados de Ejercicios Anteriores					0.0
Cambios en el Exceso o Insuficiencia en la Actualización de la Hacienda Pública / Patrimonio Neto de 2023				0.0	0.0
Resultado por Posición Monetaria					0.0
Resultado por Tenencia de Activos no Monetarios					0.0
Hacienda Pública / Patrimonio Neto Final de 2023	0.0	107,786.9	-1,513.5	0.0	106,273.4



UPATLAUTLA

Universidad Politécnica de Atlautla
Estado de Cambios en la Situación Financiera
Del 1 de Enero al 31 de Diciembre de 2023
(Miles de pesos)

Concepto	Origen	Aplicación
ACTIVO	8,676.4	35.1
Activo Circulante	6,339.8	.0
Efectivo y Equivalentes	5,068.4	.0
Derechos a Recibir Efectivo o Equivalentes	9.4	.0
Derechos a Recibir Bienes o Servicios		
Inventarios	1,262.0	.0
Almacenes		
Estimación por Pérdida o Deterioro de Activos Circulantes		
Otros Activos Circulantes		
Activo No circulante	2,336.6	35.1
Inversiones Financieras a Largo Plazo		
Derechos a Recibir Efectivo o Equivalentes a Largo Plazo		
Bienes Inmuebles, Infraestructura y Construcciones en Proceso		
Bienes Muebles	.0	35.1
Activos Intangibles		
Depreciación, Deterioro y Amortización Acumulada de Bienes	2,336.6	.0
Activos Diferidos		
Estimación por Pérdida o Deterioro de Activos no Circulantes		
Otros Activos no Circulantes		
PASIVO	.0	3,807.4
Pasivo Circulante	.0	3,807.4
Cuentas por Pagar a Corto Plazo	.0	3,807.4
Documentos por Pagar a Corto Plazo		
Porción a Corto Plazo de la Deuda Pública a Largo Plazo		
Títulos y Valores a Corto Plazo		
Pasivos Diferidos a Corto Plazo		
Fondos y Bienes de Terceros en Garantía y/o Administración a Corto Plazo		
Provisiones a Corto Plazo		
Otros Pasivos a Corto Plazo		
Pasivo No Circulante	.0	.0
Cuentas por Pagar a Largo Plazo		
Documentos por Pagar a Largo Plazo		
Deuda Pública a Largo Plazo		
Pasivos Diferidos a Largo Plazo		
Fondos y Bienes de Terceros en Garantía y/o en Administración a Largo Plazo		
Provisiones a Largo Plazo		
HACIENDA PÚBLICA/PATRIMONIO	1,726.7	6,560.6
Hacienda Pública/Patrimonio Contribuido	.0	.0
Aportaciones		
Donaciones de Capital		
Actualización de la Hacienda Pública/Patrimonio		
Hacienda Pública/Patrimonio Generado	1,726.7	6,560.6
Resultados del Ejercicio (Ahorro/Desahorro)	.0	6,560.6
Resultados de Ejercicios Anteriores	1,726.7	.0
Revalúos		
Reservas		
Rectificaciones de Resultados de Ejercicios Anteriores		
Exceso o insuficiencia en la Actualización de la Hacienda Pública/Patrimonio	.0	.0
Resultado por Posición Monetaria		
Resultado por Tenencia de Activos no Monetarios		



U P ATLAUTLA

Universidad Politécnica de Atlautla
Estado de Flujos de Efectivo
Del 1 de Enero al 31 de Diciembre de 2023 y 2022
(Miles de Pesos)

Concepto	2023	2022
Flujos de Efectivo de las Actividades de Operación		
Origen	27,485.0	29,645.1
Impuestos		
Cuotas y Aportaciones de Seguridad Social		
Contribuciones de Mejoras		
Derechos		
Productos	142.6	11.2
Aprovechamientos		
Ingresos por Venta de Bienes y Prestación de Servicios		
Participaciones, Aportaciones, Convenios, Incentivos de la Colaboración Fiscal y Fondos Distintos de Aportaciones		
Transferencias, Asignaciones, Subsidios y Subvenciones, y Pensiones y Jubilaciones	26,981.9	27,614.8
Otros Orígenes de Operación	360.5	2,019.1
Aplicación	28,998.5	24,598.0
Servicios Personales	15,827.2	14,329.4
Materiales y Suministros	2,748.3	2,679.1
Servicios Generales	6,280.3	4,036.4
Transferencias Internas y Asignaciones al Sector Público		
Transferencias al Resto del Sector Público		
Subsidios y Subvenciones		
Ayudas Sociales		
Pensiones y Jubilaciones		
Transferencias a Fideicomisos, Mandatos y Contratos Análogos		
Transferencias a la Seguridad Social		
Donativos		
Transferencias al Exterior		
Participaciones		
Aportaciones		
Convenios		
Otras Aplicaciones de Operación	4,142.7	3,553.1
Flujos Netos de Efectivo por Actividades de Operación	-1,513.5	5,047.1
Flujos de Efectivo de las Actividades de Inversión		
Origen	3,608.0	317.0
Bienes Inmuebles, Infraestructura y Construcciones en Proceso		
Bienes Muebles	2,336.6	317.0
Otros Orígenes de Inversión	1,271.4	
Aplicación	35.1	1,271.8
Bienes Inmuebles, Infraestructura y Construcciones en Proceso		
Bienes Muebles	35.1	.0
Otras Aplicaciones de Inversión	.0	1,271.8
Flujos Netos de Efectivo por Actividades de Inversión	3,572.9	-954.8
Flujo de Efectivo de las Actividades de Financiamiento		
Origen	.0	5,368.5
Endeudamiento Neto		
Interno		
Externo		
Otros Orígenes de Financiamiento	.0	5,368.5
Aplicación	7,127.8	.4
Servicios de la Deuda		
Interno		
Externo		
Otras Aplicaciones de Financiamiento	7,127.8	.4
Flujos Netos de Efectivo por Actividades de Financiamiento	-7,127.8	5,368.1
Incremento/Disminución Neta en el Efectivo y Equivalentes al Efectivo	-5,068.4	9,460.4
Efectivo y Equivalentes al Efectivo al Inicio del Ejercicio	10,541.3	1,080.9
Efectivo y Equivalentes al Efectivo al Final del Ejercicio	5,472.9	10,541.3



UPATLAUTLA

Universidad Politécnica de Atlatlula
Estado Análítico del Activo
Del 1 de Enero al 31 de Diciembre de 2023
(Miles de Pesos)

Concepto	Saldo Inicial	Cargos del Período	Abonos del Período	Saldo Final	Variación del Período
	1	2	3	4 =(1+2-3)	(4-1)
ACTIVO	116,611.6	122,807.0	131,448.3	107,970.3	-8,641.3
Activo Circulante	11,815.5	122,771.9	129,111.7	5,475.7	-6,339.8
Efectivo y Equivalentes	10,541.3	111,776.0	116,844.4	5,472.9	-5,068.4
Derechos a Recibir Efectivo o Equivalentes	12.2	10,995.9	11,005.3	2.8	-9.4
Derechos a Recibir Bienes o Servicios				.0	.0
Inventarios	1,262.0	.0	1,262.0	.0	-1,262.0
Almacenes	.0			.0	.0
Estimación por Pérdida o Deterioro de Activos Circulantes	.0			.0	.0
Otros Activos Circulantes	.0			.0	.0
Activo No Circulante	104,796.1	35.1	2,336.6	102,494.6	-2,301.5
Inversiones Financieras a Largo Plazo	.0			.0	.0
Derechos a Recibir Efectivo o Equivalentes a Largo Plazo	0			.0	.0
Bienes Inmuebles, Infraestructura y Construcciones en Proceso	65,097.8	.0	.0	65,097.8	.0
Bienes Muebles	46,286.1	35.1	.0	46,321.2	35.1
Activos Intangibles				.0	.0
Depreciación, Deterioro y Amortización Acumulada de Bienes	-6,627.1	.0	2,336.6	-8,963.7	-2,336.6
Activos Diferidos	39.3	.0	.0	39.3	.0
Estimación por Pérdida o Deterioro de Activos no Circulantes				.0	.0
Otros Activos no Circulantes				.0	.0



U P ATLAUTLA

Universidad Politécnica de Atlautla
 Estado Analítico de la Deuda y Otros Pasivos
 Del 1 de Enero al 31 de Diciembre de 2023
 (Miles de Pesos)

Denominación de las Deudas	Moneda de Contratación	Institución o País Acreedor	Saldo Inicial del Período	Saldo Final del Período
DEUDA PÚBLICA				
Corto Plazo				
Deuda Interna			.0	.0
Instituciones de Crédito				
Títulos y Valores				
Arrendamientos Financieros				
Deuda Externa			.0	.0
Organismos Financieros Internacionales				
Deuda Bilateral				
Títulos y Valores				
Arrendamientos Financieros				
Subtotal a Corto Plazo			.0	.0
Largo Plazo				
Deuda Interna			.0	.0
Instituciones de Crédito				
Títulos y Valores				
Arrendamientos Financieros				
Deuda Externa			.0	.0
Organismos Financieros Internacionales				
Deuda Bilateral				
Títulos y Valores				
Arrendamientos Financieros				
Subtotal a Largo Plazo			.0	.0
Otros Pasivos			5,504.3	1,696.9
Total de Deuda y Otros Pasivos			5,504.3	1,696.9



INFORME SOBRE PASIVOS CONTINGENTES

En cumplimiento de lo dispuesto por los artículos 46, fracción I, inciso f y 52 de la Ley General de Contabilidad Gubernamental en relación al Informe Sobre Pasivos Contingentes, se menciona que la Universidad Politécnica de Atlautla (UPAtlautla), al 31 de diciembre de 2023, no cuenta con obligaciones contingentes.



NOTAS A LOS ESTADOS FINANCIEROS

NOTAS DE DESGLOSE

1. ESTADO DE SITUACIÓN FINANCIERA

ACTIVO

Efectivo y Equivalentes

Se encuentran representados principalmente por las cuentas de cheques bancarias y el efectivo para el fondo fijo, lo cual para este último concepto se informa que el saldo fue amortizado al cierre del ejercicio fiscal reportado.

El saldo de este rubro se integra de la siguiente manera:

Banco	Efectivo y Equivalentes	2023	2022
BANORTE	Cta. 694 Concentradora	606.3	606.3
BANORTE	Cta. 772 Concentradora	106.9	11.9
BANORTE	Cta. 790 Nomina	0.3	6.0
BANORTE	Cta. 811 Ingresos Propios 2022	2,139.5	351.6
BANORTE	Cta. 583 Recurso Estatal 2022	777.5	1,601.8
BANORTE	Cta. 574 Recurso Federal 2022	0.0	2,978.3
BANORTE	Cta. 013 COMECYT 2022	0.0	2,000.0
BANORTE	Cta. 623 FAM 2022	0.0	2,985.4
BANORTE	Cta. 344 Recurso Federal 2023	1,519.7	0.0
BANORTE	Cta. 335 Recurso Estatal 2023	322.7	0.0
Total Efectivo y Equivalentes		5,472.9	10,541.3

Derechos a Recibir Efectivo o Equivalentes

El saldo de esta cuenta está representado por el saldo de las cuentas de inversión, las cuales se abrieron para mantener el recurso productivo sin afectar la liquidez del Organismo, a su vez, también los Deudores Diversos, que para este cierre del ejercicio se mantuvo al mínimo requerido, en ambas cuentas al 31 de diciembre de 2023. Los intereses que generan las cuentas abiertas en instituciones bancarias de cheques e inversión se registran como ingresos en el rubro de productos financieros.

Derechos a Recibir Efectivo y Equivalentes	2023	2022
Inversiones Financieras a Corto Plazo	2.4	2.4
Deudores por Cobrar a Corto Plazo	0.4	9.8
Total Derechos a Recibir Efectivo y Equivalentes	2.8	12.2



Inversiones Financieras de Corto Plazo

Las inversiones al 31 de diciembre de 2023 y 2022, se integran por la cuenta de Inversiones Financieras de Corto Plazo que está integrada de la manera siguiente:

Cuenta	2023	2022
Cta. 724 Inversión	0.1	0.1
Cta. 408 Inversión	2.3	2.3
Total Inversiones Financieras a Corto Plazo	2.4	2.4

Deudores Diversos por Cobrar a Corto Plazo

La Cuenta de Deudores Diversos al 31 de diciembre de 2023, se integra de la manera siguiente:

Cuentas Por Cobrar A Corto Plazo	2023	Antigüedad de saldos	2022
Subsidio para el Empleo 2023	0.4	30 días	0.0
Dulce Karol Mendoza Landin	0.0		7.2
Ana Berta Gasga Ventura	0.0		2.6
Total Deudores Diversos Por Cobrar A Corto Plazo	0.4		9.8

Inventarios

El saldo de esta cuenta se integra de la siguiente manera:

Concepto	2023	2022
Bienes COMECYT	0.0	1,262.0
Total	0.0	1,262.0

Activo no circulante.

Bienes Inmuebles, Infraestructura y Construcción en Proceso

Este rubro corresponde a la unidad de docencia, laboratorio pesado, centro de información y documentación, así como una cafetería.

Bienes Inmuebles	2023	2022
Edificios No Habitacionales	65,097.8	65,097.8
Total	65,097.8	65,097.8
Depreciación Acumulada de Bienes Inmuebles	5,210.2	4,233.7
Total Bienes Inmuebles	59,887.6	60,864.1

Bienes Muebles

Los Bienes Muebles se integran de la siguiente manera:

Bienes Muebles	2023	2022
Mobiliario y Equipo de Administración	16,150.1	15,000.8
Mobiliario y Equipo Educacional y Recreativo	22,276.4	22,276.4
Equipo Instrumental Médico y de Laboratorio	4,403.3	4,403.3
Maquinaria, Otros Equipos y Herramientas	3,491.4	3,491.4
Otros Bienes Muebles	0.0	1,114.2
Total	46,321.2	46,286.1
Depreciación Acumulada de Bienes Muebles	3,753.5	2,393.4
Total Bienes muebles	42,567.7	43,892.7

Activos Diferidos

El saldo de esta cuenta representa los pagos como depósito en garantía por el servicio de energía eléctrica.

Activos diferidos	2023	2022
Depósito en Garantía	39.3	39.3

PASIVO**PASIVO CIRCULANTE****Cuentas por Pagar a Corto Plazo**

El saldo de esta cuenta se integra de las cuentas de proveedores por pagar a corto plazo, saldos de retenciones y contribuciones por pagar a corto plazo, así como de otras cuentas por pagar a corto plazo, al 31 de diciembre de 2023 y 31 de diciembre de 2022 se integra de la siguiente manera:

Cuentas por Pagar a Corto Plazo	Antigüedad De Saldos	2023	2022
Proveedores por Pagar a Corto Plazo		0.0	1,476.0
Noemi García Corona		0.0	10.2
José Ortiz Girón		0.0	7.9
El Valle		0.0	9.3
Compas Freight Forwarding, S. de R.L. de C.V.		0.0	1,448.6
Retenciones y Contribuciones por Pagar a Corto Plazo		171.5	231.6
Retenciones de ISR		0.0	129.4



UPATLAUTLA

Cuentas por Pagar a Corto Plazo	Antigüedad De Saldos	2023	2022
Retenciones ISSSMYM			102.2
Retenciones I.S.R de Sueldos 2023	30 días	168.8	0.0
Retenciones I.S.R. de Proveedores 2023	Más de 90 días	2.7	0.0
Otras Cuentas por Pagar a Corto Plazo		1,525.4	3,796.7
Estímulo al Desempeño		0.0	23.6
TESOFE FAM 2022		0.0	2,985.3
TESOFE 2022		0.0	250.0
Gobierno del Estado de México		0.0	537.8
GEM (Estimulos de desempeño 2023)	30 días	25.4	0.0
TESOFE (Reintegro subsidio federal)	30 días	1,500.0	0.0
Total cuentas por pagar a Corto Plazo		1,696.9	5,504.3

HACIENDA PÚBLICA/PATRIMONIO

El patrimonio de la Universidad está constituido por:

- Los ingresos que obtiene por los servicios que presta en el ejercicio de sus facultades y en el cumplimiento de su objeto.
- Las aportaciones, participaciones, subsidios y apoyos que le otorguen los Gobiernos Federal, Estatal y Municipal, así como las organizaciones del sector social que coadyuvan a su financiamiento.
- Los legados y las donaciones otorgadas en su favor, y los fideicomisos en los que se señale como fideicomisario.
- Los bienes muebles e inmuebles que adquiera por cualquier título legal para el cumplimiento de su objeto.
- Las utilidades, intereses, dividendos, rendimientos de sus bienes y demás ingresos que adquieran por cualquier título legal.

2. ESTADO DE ACTIVIDADES

Ingresos

Transferencias, Asignaciones, Subsidios y Subvenciones y Pensiones y Jubilaciones

La Universidad recibe del Gobierno Federal y Estatal subsidio anual, para servicios personales y gasto corriente e inversión en activos fijos y construcciones.

U P ATLAUTLA

Concepto	2023	2022
Subsidio Estatal	19,792.7	17,216.0
Subsidio Federal	7,188.7	7,413.5
Intereses Subsidio Federal	0.5	0.0
Fondo de Aportaciones Múltiples FAM 2022	0.0	2,985.3
Ingresos Financieros	142.6	11.2
Otros Ingresos y Beneficios Varios	360.5	2,019.1
Total	27,485.0	29,645.1

Ingresos Financieros

Los Intereses generados en el ejercicio 2023 y 2022, se integran de la siguiente manera:

Ingresos Financieros	2023	2022
CTA. 583 Intereses Recurso Estatal 2022	3.4	11.2
CTA. 574 Intereses Recurso Federal 2022	1.9	0.0
CTA. 013 Intereses COMECYT 2022	0.2	0.0
CTA. 623 Intereses FAM 2022	0.1	0.0
CTA. 344 Intereses Recurso Federal 2023	2.6	0.0
CTA. 335 Intereses Recurso Estatal 2023	2.7	0.0
CTA. 997 Intereses Inversión Federal 2023	16.7	0.0
CTA. 020 Intereses Inversión Estatal 2023	15.5	0.0
CTA. 989 Intereses Inversión Ingresos Propios 2023	99.5	0.0
Total Ingresos Financieros	142.6	11.2

Otros Ingresos y Beneficios

El saldo de esta cuenta al mes de diciembre de 2023 y 2022, se integra de la siguiente manera:

Otros Ingresos y Beneficios	2023	2022
Depuración de Cuentas de Pasivo	317.0	0.0
Venta de Bases	5.4	10.2
Otros Ingresos y Beneficios Varios	2.3	0.0
Reintegro Ex Rectora Elizabeth Torres Ramos	35.8	0.0
Reintegro de Comisión Bancaria	0.0	1.0
Depuración Cuenta Bancaria	0.0	7.9
Consejo Mexiquense de Ciencia y tecnología COMECYT 2022	0.0	2,000.0
Total Otros Ingresos	360.5	2,019.1



Egresos

Los Gastos de Operación se registran a su valor nominal y se reconocen conforme los bienes y servicios que se reciben o se devengan. Al 31 de diciembre de 2023, el saldo del rubro de los gastos de operación, así como los gastos y otras pérdidas, incluye un importe de 28 millones 998.5 miles de pesos, por el reconocimiento de los siguientes conceptos.

Gastos de Operación	2023	2022
Servicios Personales	15,827.2	14,329.4
Materiales y Suministros	2,748.3	2,679.1
Servicios Generales	6,280.3	4,036.4
Transferencias, Asignaciones Subsidios y Otras Ayudas	0.0	0.0
Bienes Muebles e Inmuebles	122.2	0.0
Inversión Pública	0.0	2,985.3
Otros Gastos y Pérdidas Extraordinarias	4,020.5	567.8
Total	28,998.5	24,598.0

Gastos y Otras Pérdidas

Al 31 de diciembre de 2023, el saldo del rubro de otros gastos y pérdidas extraordinarias incluye un importe de 4 millones 20.5 miles de pesos, por el reconocimiento de la depreciación de bienes muebles e inmuebles, así como 1 millón 500 mil pesos, que refieren a un reintegro del subsidio federal el cual será depositado en el ejercicio 2024.

Otros Gastos y Perdidas	2023	2022
Depreciación Acumulada de Bienes Inmuebles	1,278.7	0.0
Depreciación Acumulada de Bienes Muebles	1,057.9	0.0
Otros Gastos y Pérdidas Extraordinarias	1,683.9	567.8
Total	4,020.5	567.8

3. ESTADO DE VARIACIONES EN LA HACIENDA PÚBLICA/ PATRIMONIO

Al 31 de diciembre del ejercicio 2023 la Hacienda Pública es por un patrimonio neto de 106 millones 273.4 miles de pesos como se muestra a continuación:

Variaciones en la Hacienda Pública/Patrimonio Neto del Ejercicio	2023	2022
Resultados del Ejercicio (Ahorro/Desahorro)	-1,513.5	5,047.1
Resultados del Ejercicios Anteriores	107,786.9	106,060.2
Saldo Neto en la Hacienda Pública	106,273.4	111,107.3

4. ESTADO DE FLUJO DE EFECTIVO

Efectivo y Equivalentes

El análisis de los saldos inicial y final que figuran en la última parte del Estado de Flujo de Efectivo en la cuenta de Efectivo y Equivalentes es como sigue:

Efectivo y Equivalentes	2023	2022
Efectivo en Bancos-Tesorería	5,472.9	10,541.3
Total de Efectivo y Equivalentes	5,472.9	10,541.3

CONCILIACIÓN DE LOS FLUJOS DE EFECTIVO NETOS DE LAS ACTIVIDADES DE OPERACIÓN Y LA CUENTA DE AHORRO/DESAHORRO ANTES DE RUBROS EXTRAORDINARIOS

Integración de Flujo de Efectivo	2023	2022
Flujos Netos de Efectivo por Actividades de Operación	-1,513.5	5,047.1
Flujos Netos de Efectivo por Actividades de Inversión	3,572.9	-954.8
Flujos Netos de Efectivo por Actividades de Financiamiento	-7,127.8	5,368.1
Neto en efectivo y equivalentes al Efectivo Incremento /Disminución	-5,068.8	9,460.4
Efectivo y Equivalentes al Efectivo al Inicio del Ejercicio	10,541.3	1,080.9
Efectivo y Equivalentes al Efectivo al Final del Ejercicio	5,472.9	10,541.3



5. CONCILIACIÓN ENTRE LOS INGRESOS PRESUPUESTARIOS Y CONTABLES, ASÍ COMO ENTRE LOS EGRESOS PRESUPUESTARIOS Y LOS GASTOS CONTABLES

Universidad Politécnica de Atlautla Conciliación entre los Ingresos Presupuestarios y Contables Correspondiente del 1 de Enero al 31 de Diciembre de 2023 (Miles de Pesos)	
1. Ingresos Presupuestarios	29,181.9
2. Más Ingresos Contables no Presupuestarios	0.0
Ingresos Financieros	
Incremento por Variación de Inventarios	
Disminución del Exceso de Estimaciones por Pérdida o Deterioro u Obsolescencia	
Disminución del Exceso de Provisiones	
Otros Ingresos y Beneficios Varios	
Otros Ingresos Contables no Presupuestarios	
3. Menos Ingresos Presupuestarios no Contables	1,696.9
Aprovechamientos Patrimoniales	
Ingresos Derivados de Financiamientos	1696.9
Otros Ingresos Presupuestarios no Contables	
4. Ingresos Contables (4 = 1 + 2 - 3)	27,485.0

U P ATLAUTLA

Universidad Politécnica de Atlautla Conciliación entre los Egresos Presupuestarios y los Gastos Contables Correspondiente del 1 de Enero al 31 de Diciembre de 2023 (Miles de Pesos)	
1.- Total de Egresos Presupuestarios	26,829.4
2.- Menos Egresos Presupuestarios no Contables	1,851.4
Materias Primas y Materiales de Producción y Comercialización	
Materiales y Suministros	
Mobiliario y Equipo de Administración	35.1
Mobiliario y Equipo Educativo y Recreativo	
Equipo e Instrumental Médico y de Laboratorio	
Vehículos y Equipo de Transporte	
Equipo de Defensa y Seguridad	
Maquinaria, Otros Equipos y Herramientas	
Activos Biológicos	
Bienes Inmuebles	
Activos Intangibles	
Obra Pública en Bienes de Dominio Público	
Obra Pública en Bienes Propios	
Acciones y Participaciones de Capital	
Compra de Títulos y Valores	
Concesión de Préstamos	
Inversiones en Fideicomisos, Mandatos y Otros Análogos	
Provisiones para Contingencias y Otras Erogaciones Especiales	
Amortización de la Deuda Pública	
Adeudos de Ejercicios Fiscales Anteriores (ADEFAS)	1,816.3
Otros Egresos Presupuestales no Contables	
3. Más Gastos Contables no Presupuestales	4,020.5
Estimaciones, Depreciaciones, Deterioros, Obsolescencia y Amortizaciones	2,336.6
Provisiones	
Disminución de Inventarios	
Aumento por Insuficiencia de Estimaciones por Pérdida o Deterioro u Obsolescencia	
Aumento por Insuficiencia de Provisiones	
Otros Gastos	1,683.9
Otros Gastos Contables no Presupuestales	
4. Total de Gasto Contable (4 = 1 - 2 + 3)	28,998.5



NOTAS DE MEMORIA (CUENTAS DE ORDEN)

Universidad Politécnica de Atlautla CUENTAS DE ORDEN CONTABLES (Miles de Pesos)		
	<u>2 0 2 3</u>	<u>2 0 2 2</u>
CUENTAS DEUDORAS		
Almacén	683.6	683.6
	<u>683.6</u>	<u>683.6</u>
CUENTAS ACREEDORAS		
Artículos Disponibles por el Almacén	683.6	683.6
	<u>683.6</u>	<u>683.6</u>

Universidad Politécnica de Atlautla CUENTAS DE ORDEN PRESUPUESTALES (Miles de Pesos)		
	<u>2 0 2 3</u>	<u>2 0 2 2</u>
CUENTAS DEUDORAS		
Ley de Ingresos Estimada	28,592.1	30,547.0
Presupuesto de Egresos por Ejercer de Gastos de Funcionamiento	1,762.6	4,566.5
Presupuesto de Egresos Devengado de Gasto de Funcionamiento	0.0	260.9
Presupuesto de Egresos Pagado de Gastos de Funcionamiento	24,855.8	20,784.0
Presupuesto de Egresos por Ejercer de Bienes Muebles, Inmuebles e Intangibles	0.1	584.2
Presupuesto de Egresos Pagado de Bienes Muebles, Inmuebles e Intangibles	157.3	0.0
Presupuesto de Egresos Devengado de Bienes Muebles, Inmuebles e Intangibles	0.0	1,262.1
Presupuesto de Egresos Devengado de Inversión Pública	0.0	2,985.3
Presupuesto de Egresos Pagado de Intereses, Comisiones y Otros Gastos de la Deuda Pública	1,816.3	103.9
	<u>57,184.2</u>	<u>61,093.9</u>
CUENTAS ACREEDORAS		
Ley de Ingresos por Ejecutar	-589.8	-1,937.1
Ley de Ingresos Recaudado	29,181.9	32,484.1
Presupuesto de Egresos Aprobado de Gastos de Funcionamiento	26,618.4	25,611.4
Presupuesto de Egresos Aprobado de Intereses, Comisiones y Otros Gastos de la Deuda Pública	1,816.3	103.9
Presupuesto de Egresos Aprobado de Inversión Pública	0.0	2,985.3
Presupuesto de Egresos Aprobado de Bienes Muebles, Inmuebles e Intangibles	157.4	1,846.3
	<u>57,184.2</u>	<u>61,093.9</u>

NOTAS DE GESTIÓN ADMINISTRATIVA

1. INTRODUCCIÓN

El ejercicio 2023 ha tenido un impacto por la incertidumbre económica, por lo que el Gobierno del Estado de México en previsión de los efectos que pudiesen tener en el presupuesto Estatal, reforzó las medidas de austeridad, racionalidad y disciplina presupuestal, con el Acuerdo para la Contención del Gasto y el Ahorro Presupuestario en la Administración Pública Estatal para el ejercicio Fiscal 2023.

2. PANORAMA ECONÓMICO FINANCIERO

Las condiciones económicas o financieras imperantes durante el ejercicio 2023, referidas principalmente a la falta de crecimiento de la economía del país, no ha influido negativamente en la realización de operaciones tendientes a cumplir con el objeto para el cual fue creado el Organismo, el cual ha venido operando con las aportaciones, participaciones, subsidios y apoyo que nos otorgan los gobiernos Estatal y Federal; así como sus Ingresos Propios que permiten un desempeño y mejora continua.

3. AUTORIZACIÓN E HISTORIA

La Universidad Politécnica de Atlautla (UPAtlautla) se creó como un Organismo Público Descentralizado del Gobierno del Estado de México, mediante Decreto Número 6, emitido por el Poder Ejecutivo del Estado de México, publicado en el Periódico Oficial del Gobierno del Estado de México el 13 de enero de 2014, con Personalidad Jurídica y Patrimonio Propios, el cual estará sectorizado a la Secretaría de Educación y cuyo domicilio es en el Municipio de Atlautla.

4. ORGANIZACIÓN Y OBJETO SOCIAL

De acuerdo con el artículo 3º del Decreto de creación, establece que la UPAtlautla tendrá como objeto:

a) Objeto Social

La Universidad Politécnica de Atlautla tiene como objetivos:

- I. Impartir educación superior en los niveles de Licenciatura, Especialización, Maestría y Doctorado, así como cursos de actualización en sus diversas modalidades, incluyendo educación a distancia, diseñados con base en competencias.
- II. Propiciar la formación integral de sus estudiantes, en sus ámbitos intelectual, humano, social y profesional, alentando una vida sana y libre de discriminaciones.
- III. Llevar a cabo la investigación aplicada y desarrollo tecnológico, para impulsar el desarrollo económico y social de la región, el estado y el país.
- IV. Difundir el conocimiento y la cultura a través de la extensión universitaria y la formación a lo largo de toda la vida.
- V. Promover la cultura Innovadora, científica, tecnológica y emprendedora.



UPATLAUTLA

- VI. Promover Impartir programas de educación continua con orientación a la capacitación para el trabajo y al fomento de la cultura tecnológica
- VII. Prestar servicios tecnológicos y de asesoría, que contribuyan a mejorar el desempeño del sector público, privado y social, así como de las empresas y otras organizaciones de la Entidad, de la Región y en general del País.
- VIII. Desarrollar estudios o proyectos en el área de su competencia, que se traduzcan en aportaciones concretas que contribuyan al mejoramiento y mayor eficiencia de la productividad de bienes o servicios y a la elevación de la calidad de vida de la comunidad.
- IX. Llevar a cabo programas de apoyo técnico en beneficio de la comunidad.
- X. Realizar funciones de vinculación con los sectores público, privado y social, para contribuir al desarrollo tecnológico, social y económico de la comunidad; y
- XI. Cumplir con cualquier otro que permita consolidarse el modelo educativo basado en competencias.

b) PRINCIPAL ACTIVIDAD

La actividad de la Universidad es la de proporcionar educación superior en los niveles de Licenciatura, Especialización, Maestría y Doctorado.

c) EJERCICIO FISCAL

La información presentada corresponde del 1 de enero al 31 de diciembre de 2023.

d) RÉGIMEN JURÍDICO

Este Organismo cuenta con Personalidad Jurídica y Patrimonio Propio. La Dirección y Administración de esta Universidad corresponde a la Junta Directiva, Consejo Social, Consejo De Calidad y su Rectoría.

e) CONSIDERACIONES FISCALES DEL ENTE

Este Organismo está obligado a retener y enterar el Impuesto Sobre la Renta por Sueldos y Salarios y por Arrendamiento, para efectos federales; y en ámbito estatal entera el Impuesto Sobre Erogaciones por Remuneraciones al Trabajo Personal.

f) ESTRUCTURA ORGANIZACIONAL BÁSICA

La Dirección y Administración de esta Universidad corresponde a la Junta Directiva Consejo Social, Consejo De Calidad y su Rectoría, así como las siguientes unidades administrativas: subdirección académica, departamento de servicios escolares, departamento de vinculación, departamento de planeación, departamento de planeación y evaluación, y departamento de administración y finanzas.

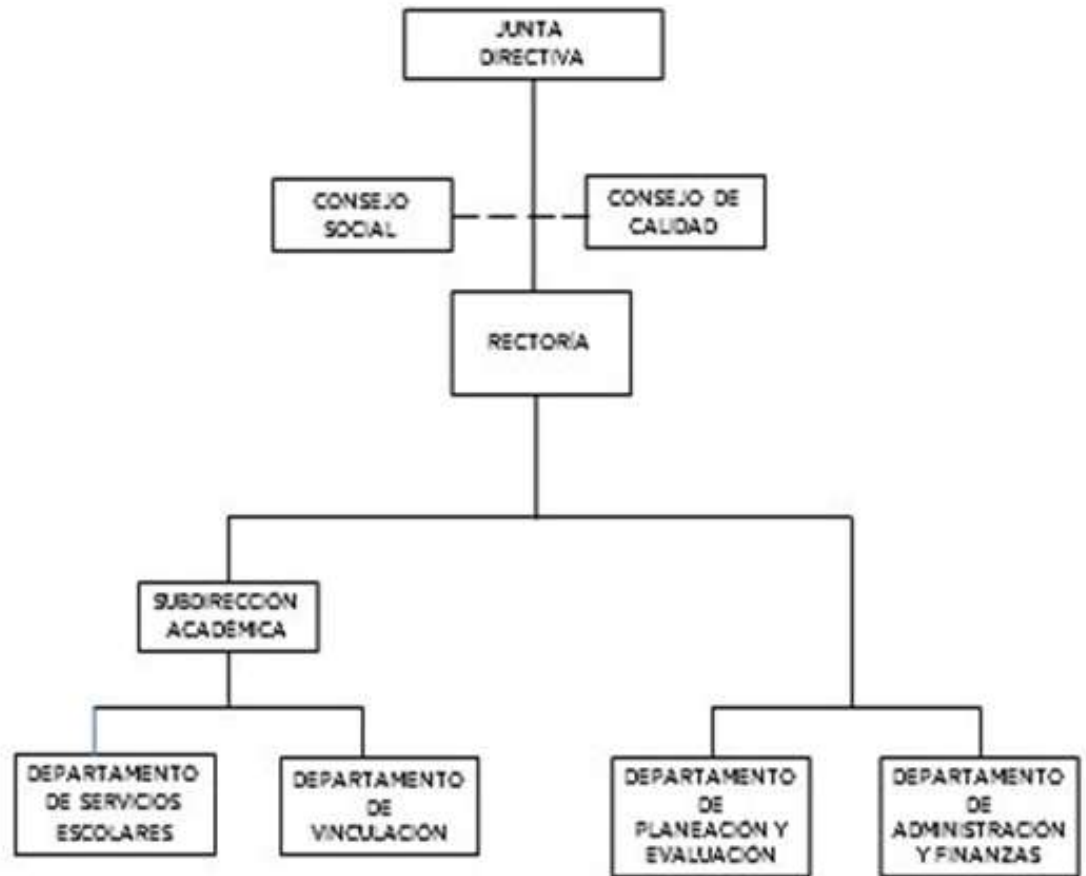

g) FIDEICOMIS
FIDEICOMIS

La Universidad

5. BASES DE PREPARACION DE LOS ESTADOS FINANCIEROS

Los estados financieros que se acompañan fueron formulados de conformidad con las disposiciones en materia de información financiera establecidas en la Ley General de Contabilidad Gubernamental y en las bases y criterios contables establecidos en el Manual Único de Contabilidad Gubernamental para las Dependencias y Entidades Públicas del Gobierno y Municipios del Estado de México, con las normas aprobadas por el Consejo Nacional de Armonización Contable. Las prácticas contables adoptadas difieren con las normas de información Financiera en los siguientes aspectos:

Reconocimiento de los Efectos de la Inflación en la Información Financiera

Los estados financieros fueron preparados, sobre la base del costo histórico original, conforme a las disposiciones normativas para el Reconocimiento de los Efectos de la inflación, que deben utilizar las Entidades del Sector Auxiliar del Gobierno del Estado de México. Esta norma establece únicamente, la actualización de los inmuebles, mobiliario y equipo, así como la depreciación acumulada del ejercicio, mediante el método de Ajustes por cambios en el Nivel General de Precios a la fecha del balance. Este procedimiento de actualización difiere de lo establecido en la NIF B- 10 emanado de las normas de información financiera aceptadas en México, el cual también requiere del reconocimiento de los efectos de la inflación en los componentes del patrimonio y del estado de resultados, la determinación del efecto por posición monetaria y la presentación de los estados financieros comparativos a cifras de cierre al 31 de Diciembre de 2023, y 31 de diciembre de 2022.



Asimismo, la NIF B-10 requiere que se reconozcan los efectos de la inflación en la información financiera siempre que se considere que sus efectos son relevantes, lo cual ocurre cuando dicha inflación es igual o mayor que el 26% acumulado durante los tres ejercicios anuales anteriores.

Considerando que en los últimos años de inflación no se ha rebasado el 10% anual, se ha decidido no aplicar el procedimiento de revaluación en los Estados Financieros de los entes Gubernamentales.

Armonización Contable Gubernamental

A partir del 1 de enero de 2009 entro en vigor la Ley General de Contabilidad Gubernamental, la cual tiene por objeto que los entes públicos apliquen la nueva ley, para facilitar el registro y la fiscalización de los activos, pasivos, ingresos y gastos y en general para contribuir a medir la eficacia, economía y eficiencia del gasto e ingresos públicos, así como la determinación de la valuación del estado del patrimonio y su expresión en los estados financieros. La Universidad ha adoptado los lineamientos aplicables en la Ley General de Contabilidad Gubernamental, así como las disposiciones del Manual Único de Contabilidad Gubernamental para las Dependencias y Entidades Públicas y Municipios del Estado de México, por lo anterior la Universidad tiene la responsabilidad de emitir información veraz, confiable, comprensible y oportuna, con la finalidad de mantener un efectivo sistema de contabilidad y control interno para satisfacer las necesidades de los usuarios, para que estos últimos tengan los suficientes elementos de juicio para tomar decisiones adecuadamente, considerando los siguientes:

- Normatividad aplicada para el reconocimiento, valuación y revelación de los siguientes rubros de la información financiera.
- Postulados básicos.

6. POLÍTICAS DE CONTABILIDAD SIGNIFICATIVAS

Efectivo y Equivalentes

Se encuentra representado por efectivo y depósitos en cuentas de cheques, valuados a su valor nominal. Derivado de la captación de la Universidad, de las ministraciones que por concepto de subsidios recibe del Gobierno Estatal y del Gobierno Federal.

Derechos a Recibir Efectivo o Equivalentes

Los Derechos por recibir efectivo o equivalentes están representados por anticipos para gastos pendientes de comprobar.

Inmuebles, Maquinaria y Equipo

Los Inmuebles, Maquinaria y Equipo se registran inicialmente a su costo de adquisición o construcción, en el caso de bienes donados, a su valor de avalúo.

Depreciación

La depreciación se calcula bajo el método de línea recta sobre los saldos mensuales de los activos fijos aplicando a cada rubro de activo, los porcentajes siguientes:

Tipo de Bienes	Porcentaje 2023
Equipo de Transporte	10%
Equipo de Cómputo	20%
Mobiliario y Equipo de Oficina	3%

U P ATLAUTLA

Edificios	2%
Maquinaria	10%
Equipo de Laboratorio	10%
Equipo Diverso	10%

Régimen Fiscal

La Universidad, no está sujeta al pago del Impuesto Sobre la Renta, de acuerdo con el Artículo 79 de esa Ley, por considerarse como una entidad no contribuyente de este impuesto, por ser un Organismo Público Descentralizado del Gobierno del Estado de México, únicamente tiene obligaciones como retenedor de impuestos federales a cargo de personas físicas o morales con las que realice operaciones.

Obligaciones de Carácter Laboral

Las indemnizaciones y compensaciones de retiro y primas de antigüedad que tuviera que pagar la Universidad, en ciertos casos de despido o renuncia de su personal, las reconoce en los egresos del ejercicio en que se pagan debido a que es en ese momento cuando se afecta el presupuesto de egresos del ejercicio, efectuando las adecuaciones presupuestarias correspondientes.

Subsidios del Gobierno Estatal y Federal

Los subsidios otorgados por el Gobierno Estatal se publican en la Gaceta de Gobierno y representan asignaciones previstas en el presupuesto anual autorizado, mismos que son recibidos por la Universidad mediante ministraciones de fondos por conducto de la Caja General del Gobierno del Estado de México.

Los subsidios otorgados por el Gobierno Federal se reciben mediante ministraciones de fondos por conducto de la Caja General del Gobierno del Estado de México a la cuenta que apertura la Universidad Politécnica de Atlautla año con año para la captación de estos.

Hacienda Pública

El patrimonio de la Universidad se encuentra integrado por los siguientes conceptos: Las aportaciones, participaciones, subsidios que otorgan los Gobiernos Federal y Estatal, los que adquiera la Universidad por donación, legado y los productos de los fideicomisos en los que se señale como fideicomisaria. Los bienes muebles e inmuebles que adquiera por cualquier título.

Reconocimiento de Ingresos y Egresos

Los ingresos se reconocen conforme a lo efectivamente cobrado; los egresos se reconocen conforme a lo efectivamente pagado.

Donativos Recibidos en Efectivo y en Especie

Los donativos recibidos en efectivo o en especie se registran en el estado de resultados como un ingreso.

7. POSICIÓN EN MONEDA EXTRANJERA Y PROTECCIÓN POR RIESGO CAMBIARIO



UPATLAUTLA

No Aplica.

8. REPORTE ANALÍTICO DEL ACTIVO

Los activos fijos se registran originalmente a su costo de adquisición, según correspondan.

Para efectos de la determinación de la depreciación del ejercicio y acumulada, se utiliza el método de línea recta, aplicando los porcentajes establecidos en la sección VI referente a: “Políticas de Registro” del Manual Único de Contabilidad Gubernamental para las Dependencias y Entidades Públicas del Gobierno y Municipios del Estado de México, según se indica en la nota 10.

Durante el ejercicio 2023, no existieron cambios en los porcentajes de depreciación de los activos.

9. FIDEICOMISOS, MANDATOS Y ANÁLOGOS

No Aplica.

10. REPORTE DE RECAUDACIÓN

Concepto	2023	2022
Subsidio Estatal	19,792.7	17,216.0
Subsidio Federal	7,188.7	7,413.5
Intereses Subsidio Federal	0.5	0.0
Fondo de Aportaciones Múltiples FAM 2022	0.0	2,985.3
Ingresos Financieros	142.6	11.2
Otros Ingresos y Beneficios Varios	360.5	2,019.1
TOTAL	27,485.0	29,645.1

11. INFORMACIÓN SOBRE LA DEUDA Y EL REPORTE ANALÍTICO DE LA DEUDA

No Aplica.

12. CALIFICACIONES OTORGADAS

No Aplica

13. PROCESO DE MEJORA

Se han implementado diversas políticas de control interno, de acuerdo con lo sugerido por la Secretaría de la Contraloría dentro del ámbito Administrativo y Financiero con el objeto de optimizar el desarrollo de las mismas; es importante resaltar que en la Universidad Politécnica de Atlautla, comenzó a implementar el Sistema de Control Interno a partir del 31 de mayo del 2023, con la instalación del Comité de Control y Desempeño Institucional, y con fecha del 29 de



Junio la aprobación de su programa de trabajo de control interno que se evalúa. Además de estar comprometidos con la Gestión de la Calidad

14. INFORMACIÓN POR SEGMENTOS

No Aplica.

15. EVENTOS POSTERIORES AL CIERRE

No Aplica.

16. PARTES RELACIONADAS

No existen partes relacionadas que puedan ejercer influencia significativa sobre la toma de decisiones financieras y operativas.

17. RESPONSABILIDAD SOBRE LA PRESENTACIÓN RAZONABLE DE LOS ESTADOS FINANCIEROS

“Bajo protesta de decir verdad declaramos que los Estados Financieros y sus notas, son razonablemente correctos y son responsabilidad del emisor”

El Despacho Zárate García Paz y Asoc., S.A de C.V., dictaminó los Estados Financieros de la Universidad Politécnica de Atlautla, con cifras al 31 de Diciembre de 2023, concluyendo que se presentan razonablemente, en todos los aspectos materiales, la situación financiera de la UPAtlautla.





INFORMACIÓN PRESUPUESTARIA





U P ATLAUTLA

Universidad Politécnica de Atlautla Ingresos y Egresos Del 1 de Enero al 31 de Diciembre de 2023 (Miles de Pesos)												
CONCEPTO	AUTORIZADO	%	AMPLIACIÓN	REDUCCIÓN	AUTORIZADO FINAL	%	PRESUPUESTO EJERCIDO	%	VARIACIÓN INICIAL	%	VARIACIÓN MODIFICADO	%
INGRESOS:	24,647.1	100.0	9,324.4	5,379.4	28,592.1	100.0	29,181.9	100.0	4,534.8	18.4	-589.8	-2.1
Superávit Ejercicio Anterior												
Ordinarios	24,647.1	100.0	7,508.1	5,379.4	26,775.8	93.6	27,485.0	94.2	2,837.9	11.5	-709.2	-2.6
Estatales	24,647.1	100.0	7,508.1	5,379.4	26,775.8	93.6	27,485.0	94.2	2,837.9	11.5	-709.2	-2.6
- Tributarios												
Impuestos sobre Erogaciones												
Impuestos sobre Tenencia												
Otros Impuestos y Accesorios												
- No Tributarios							142.6	.5	142.6		-142.6	
Derechos												
Sector Central												
Organismos Auxiliares												
Aportaciones de Mejoras												
Productos							142.6	.5	142.6		-142.6	
Aprovechamientos												
Ingresos Financieros												
Aportaciones y Cuotas de Seguridad Social												
Ingreso por Venta de Bienes y Servicios	5,208.1	21.1		5,208.1			360.5	1.2	-4,847.6	-93.1	-360.5	
Transferencias, Asignaciones, Subsidio y Otras Ayudas	19,439.0	78.9	7,508.1	171.3	26,775.8	93.6	26,981.9	92.5	7,542.9	38.8	-206.1	-8
Federales												
Participaciones Federales												
Fondos de Aportaciones Ramo 33												
Otros Apoyos Federales												
Extraordinarios			1,816.3		1,816.3	6.4	1,696.9	5.8	1,696.9		119.4	6.6
Generación de ADEFAS			1,816.3		1,816.3	6.4	1,696.9	5.8	1,696.9		119.4	6.6
Financiamientos												
EGRESOS:	24,647.1	100.0	23,547.7	19,602.7	28,592.1	100.0	26,829.4	100.0	-2,182.3	-8.9	1,762.7	6.2
Poderes Legislativo y Judicial												
Poder Legislativo												
Poder Judicial												
Gasto Total de Poder Ejecutivo	24,647.1	100.0	23,547.7	19,602.7	28,592.1	100.0	26,829.4	100.0	-2,182.3	-8.9	1,762.7	6.2
Gasto Programable:	24,647.1	100.0	21,731.4	19,602.7	26,775.8	93.6	25,013.1	93.2	-366.0	-1.5	1,762.7	6.6
Gasto Corriente	24,489.7	99.4	21,709.7	19,581.0	26,618.4	93.1	24,855.8	92.6	-366.1	-1.5	1,762.6	6.6
Servicios Personales	15,889.8	64.5	11,758.2	10,058.2	17,589.8	61.5	15,827.2	59.0	62.6	.4	1,762.6	10.0
Gasto Operativo	8,599.9	34.9	9,951.5	9,522.8	9,028.6	31.6	9,028.6	33.7	-428.7	-5.0		
- Materiales y Suministros	2,442.4	9.9	3,421.7	3,115.8	2,748.3	9.6	2,748.3	10.2	-305.9	-12.5		
- Servicios Generales	6,157.5	25.0	6,529.8	6,407.0	6,280.3	22.0	6,280.3	23.4	-122.8	-2.0		
Transferencias												
- Organismos Autónomos												
- Subsidios y Apoyos												
Inversión Pública	157.4	.6	21.7	21.7	157.4	.6	157.3	.6	.1	.1	.1	.1
- Bienes Muebles e Inmuebles	157.4	.6	21.7	21.7	157.4	.6	157.3	.6	.1	.1	.1	.1
- Obra Pública												
- Inversión Financiera												
Gasto no Programable			1,816.3		1,816.3	6.4	1,816.3	6.8	-1,816.3			
Transferencias a Municipios												
- Participaciones												
- Aportaciones del Ramo 33												
- Convenios												
Deuda Pública			1,816.3		1,816.3	6.4	1,816.3	6.8	-1,816.3			
- Costo Financiero de la Deuda												
- Amortizaciones												
- Pago de ADEFAS			1,816.3		1,816.3	6.4	1,816.3	6.8	-1,816.3			
Superávit(+*) / Déficit (-)			-14,223.3	-14,223.3			2,352.5	8.8	-2,352.5		-2,352.5	
% de los Ingresos							8.1					



UPATLAUTLA

Universidad Politécnica de Atlautla
Indicadores de Postura Fiscal
Del 1 de Enero al 31 de Diciembre de 2023
(Miles de Pesos)

Concepto	Estimado	Devengado	Pagado
I. Ingresos Presupuestarios (I=1+2)	24,647.1	29,181.9	29,181.9
1. Ingresos del Gobierno de la Entidad Federativa			
2. Ingresos del Sector Paraestatal	24,647.1	29,181.9	29,181.9
II. Egresos Presupuestarios (II=3+4)	24,647.1	26,829.4	26,829.4
3. Egresos del Gobierno de la Entidad Federativa			
4. Egresos del Sector Paraestatal	24,647.1	26,829.4	26,829.4
III. Balance Presupuestario (Superávit o Déficit) (III = I - II)	0.0	2,352.5	2,352.5

Concepto	Estimado	Devengado	Pagado
III. Balance presupuestario (Superávit o Déficit)	0.0	2,352.5	2,352.5
IV. Intereses, Comisiones y Gastos de la Deuda			0.0
V. Balance Primario (Superávit o Déficit) (V= III - IV)	0.0	2,352.5	2,352.5

Concepto	Estimado	Devengado	Pagado
A. Financiamiento			0.0
B. Amortización de la deuda			0.0
C. Endeudamiento ó desendeudamiento (C = A - B)	0.0	0.0	0.0

Superávit (+) Déficit (-)

2,352.5



U P ATLAUTLA

Universidad Politécnica de Atlautla
Estado Analítico de Ingresos
Del 1 de Enero al 31 de Diciembre de 2023
(Miles de Pesos)

Rubro de Ingresos	Ingreso					Diferencia (6= 5 - 1)
	Estimado	Ampliaciones y Reducciones	Modificado	Devengado	Recaudado	
	(1)	(2)	(3= 1 + 2)	(4)	(5)	
Impuestos			.0			.0
Cuotas y Aportaciones de Seguridad Social			.0			.0
Contribuciones de Mejoras			.0			.0
Derechos			.0			.0
Productos			.0	142.6	142.6	142.6
Aprovechamientos			.0	360.5	360.5	360.5
Ingresos por Ventas de Bienes, Prestación de Servicios y Otros Ingresos	5,208.1	-5,208.1	.0			-5,208.1
Participaciones, Aportaciones, Convenios, Incentivos Derivados de la Colaboración Fiscal y Fondos Distintos de Aportaciones			.0			.0
Transferencias, Asignaciones, Subsidios y Subvenciones, y Pensiones y Jubilaciones	19,439.0	7,336.8	26,775.8	26,981.9	26,981.9	7,542.9
Ingresos Derivados de Financiamientos		1,816.3	1,816.3	1,696.9	1,696.9	1,696.9
Total	24,647.1	3,945.0	28,592.1	29,181.9	29,181.9	4,534.8
				Ingresos excedentes¹		

Estado Analítico de Ingresos Por Fuente de Financiamiento	Ingreso					Diferencia (6= 5 - 1)
	Estimado	Ampliaciones y Reducciones	Modificado	Devengado	Recaudado	
	(1)	(2)	(3= 1 + 2)	(4)	(5)	
Ingresos del Poder Ejecutivo Federal o Estatal y de los Municipios	.0	.0	.0	.0	.0	.0
Impuestos			.0			.0
Cuotas y Aportaciones de Seguridad Social			.0			.0
Contribuciones de Mejoras			.0			.0
Derechos	.0	.0	.0	.0	.0	.0
Productos			.0			.0
Aprovechamientos			.0			.0
Participaciones, Aportaciones, Convenios, Incentivos Derivados de la Colaboración Fiscal y Fondos Distintos de Aportaciones			.0			.0
Transferencias, Asignaciones, Subsidios y Subvenciones, y Pensiones y Jubilaciones			.0			.0
Ingresos de los Entes Públicos de los Poderes Legislativo y Judicial, de los Órganos Autónomos y del Sector Paraestatal o Paramunicipal, así como de las Empresas Productivas del Estado	24,647.1	2,128.7	26,775.8	27,485.0	27,485.0	2,837.9
Cuotas y Aportaciones de Seguridad Social	.0	.0	.0	.0	.0	.0
Productos	.0	.0	.0	142.6	142.6	142.6
Ingresos por Venta de Bienes, Prestación de Servicios y Otros Ingresos	5,208.1	-5,208.1	.0	360.5	360.5	-4,847.6
Transferencias, Asignaciones, Subsidios y Subvenciones, y Pensiones y Jubilaciones	19,439.0	7,336.8	26,775.8	26,981.9	26,981.9	7,542.9
Ingresos Derivados de Financiamiento	.0	1,816.3	1,816.3	1,696.9	1,696.9	1,696.9
Ingresos Derivados de Financiamientos	.0	1,816.3	1,816.3	1,696.9	1,696.9	1,696.9
Total	24,647.1	3,945.0	28,592.1	29,181.9	29,181.9	4,534.8
				Ingresos excedentes¹		



UPATLAUTLA

**Universidad Politécnica de Atlautla
I N G R E S O S
(Miles de Pesos)**

I N G R E S O S	AUTORIZADO	P R E S U P U E S T O 2 0 2 3		TOTAL AUTORIZADO	RECAUDADO	V A R I A C I Ó N	
		ASIGNACIONES Y/O AMPLIACIONES	REDUCCIONES Y/O DISMINUCIONES			IMPORTE	%
INGRESOS DE GESTIÓN	5,208.1		5,208.1				
Ingresos por Venta de Bienes y Servicios	5,208.1		5,208.1				
PARTICIPACIONES, APORTACIONES, TRANSFERENCIAS, ASIGNACIONES, SUBSIDIOS Y OTRAS AYUDAS	19,439.0	7,508.1	171.3	26,775.8	26,981.9	-206.1	-8
Subsidio	19,439.0	7,508.1	171.3	26,775.8	26,981.9	-206.1	-8
OTROS INGRESOS Y BENEFICIOS		1,816.3		1,816.3	2,200.0	-383.7	-21.1
Productos					142.6	-142.6	
Pasivos que se Generen como Resultado de Erogaciones que se Devengan en el Ejercicio Fiscal pero que queden Pendientes de Liquidar al Cierre del Mismo		1,816.3		1,816.3	1,696.9	119.4	6.6
Ingresos Diversos					360.5	-360.5	
T O T A L	24,647.1	9,324.4	5,379.4	28,592.1	29,181.9	-589.8	-2.1

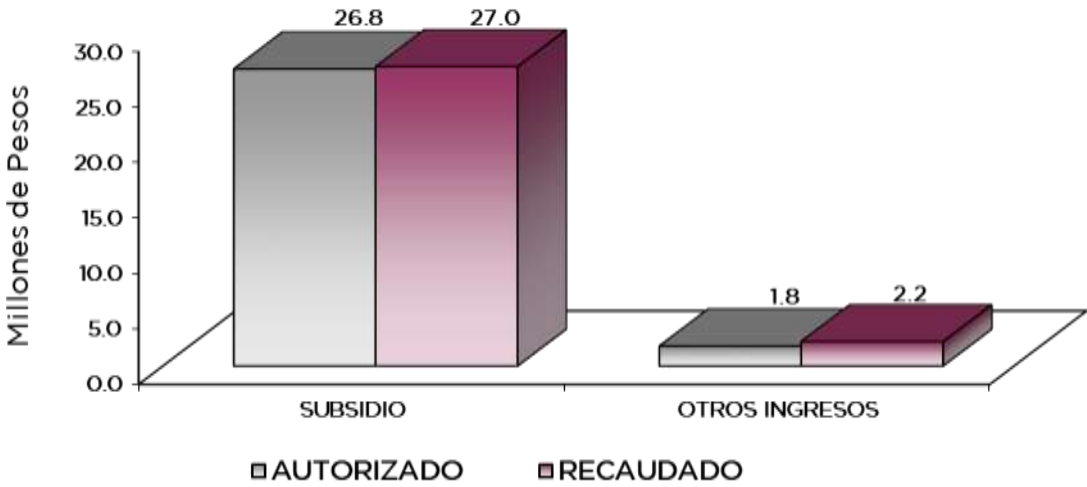

NOTAS AL PRESUPUESTO DE INGRESOS

INGRESOS

Se previó recaudar ingresos por 24 millones 647.1 miles de pesos, posteriormente se dieron ampliaciones y cancelaciones netas de más por 3 millones 945 mil pesos, obteniendo un total autorizado de 28 millones 592.1 miles de pesos. El importe recaudado fue por 29 millones 181.9 miles de pesos, por lo que se tuvo una variación de 589.8 miles de pesos, que representó el 3.1 por ciento respecto al monto autorizado.

INGRESOS DE GESTIÓN

Ingresos por Venta de Bienes y Servicios

Se previó recaudar ingresos por 5 millones 208.1 miles de pesos, los cuales son registrados en Subsidio Estatal cumpliendo con el Convenio de Colaboración Administrativa para la Recaudación de los Ingresos Percibidos por las Entidades Públicas.

PARTICIPACIONES, APORTACIONES, TRANSFERENCIAS, ASIGNACIONES SUBSIDIOS Y OTRAS AYUDAS

Subsidios

Se previó recaudar 19 millones 439 mil pesos, se autorizaron ampliaciones y cancelaciones netas de más por 7 millones 336.8 miles de pesos, obteniendo un autorizado modificado por 26 millones 775.8 miles de pesos de los cuales se recaudaron 26 millones 981.9 miles de pesos, por lo que se obtuvo una variación de más por 206.1 miles de pesos, lo cual representó el 0.8 por ciento respecto al monto previsto.

OTROS INGRESOS Y BENEFICIOS

El importe recaudado fue por 2 millones 200 mil pesos, los cuales corresponde a Pasivos que se generan como Resultado de Erogaciones que se Devengan en el Ejercicio fiscal, pero quedan Pendientes de Liquidar al Cierre del Mismo, 1 millón 696.9 miles de pesos, 142.6 miles de pesos de Ingresos Financieros, 360.5 miles de pesos de Otros Ingresos.



UPATLAUTLA

Universidad Politécnica de Atlautla
 Estado Analítico del Ejercicio del Presupuesto de Egresos
 Clasificación por Objeto del Gasto (Capítulo y Concepto)
 Del 1 de Enero al 31 de Diciembre de 2023
 (Miles de Pesos)

Concepto	Egresos					Subejercicio 6 = (3 - 4)
	Aprobado	Ampliaciones/ (Reducciones)	Modificado	Devengado	Pagado	
	1	2	3 = (1 + 2)	4	5	
Servicios Personales	15,889.8	1,700.0	17,589.8	15,827.2	15,827.2	1,762.6
Remuneraciones al Personal de Carácter Permanente	12,945.3	-3,168.8	9,776.5	9,289.1	9,289.1	487.4
Remuneraciones al Personal de Carácter Transitorio		.0	.0			.0
Remuneraciones Adicionales y Especiales	1,076.5	3,200.8	4,277.3	3,006.0	3,006.0	1,271.3
Seguridad Social	1,407.7		1,127.1	2,534.8	2,534.8	.0
Otras Prestaciones Sociales y Económicas	433.9	541.8	975.7	971.8	971.8	3.9
Previsiones		.0	.0			.0
Pago de Estímulos a Servidores Públicos	26.4	-9	25.5	25.5	25.5	.0
Materiales y Suministros	2,442.4	305.9	2,748.3	2,748.3	2,748.3	.0
Materiales de Administración, Emisión de Documentos y Artículos Oficiales	804.3	-127.1	677.2	677.2	677.2	.0
Alimentos y Utensilios	.0	46.2	46.2	46.2	46.2	.0
Materias Primas y Materiales de Producción y Comercialización		.0	.0			.0
Materiales y Artículos de Construcción y de Reparación	659.2	-143.5	515.7	515.7	515.7	.0
Productos Químicos, Farmacéuticos y de Laboratorio	70.4	-30.0	40.4	40.4	40.4	.0
Combustibles, Lubricantes y Aditivos	10.1	-10.1	.0	.0	.0	.0
Vestuario, Blancos, Prendas de Protección y Artículos Deportivos	550.0	-.7	549.3	549.3	549.3	.0
Materiales y Suministros Para Seguridad		.0	.0			.0
Herramientas, Refacciones y Accesorios Menores	348.4	571.1	919.5	919.5	919.5	.0
Servicios Generales	6,157.5	122.8	6,280.3	6,280.3	6,280.3	.0
Servicios Básicos	225.9	35.0	260.9	260.9	260.9	.0
Servicios de Arrendamiento	251.4	166.3	417.7	417.7	417.7	.0
Servicios Profesionales, Científicos, Técnicos y Otros Servicios	2,849.4	-748.1	2,101.3	2,101.3	2,101.3	.0
Servicios Financieros, Bancarios y Comerciales	893.9	-573.8	320.1	320.1	320.1	.0
Servicios de Instalación, Reparación, Mantenimiento y Conservación	479.3	1,431.6	1,910.9	1,910.9	1,910.9	.0
Servicios de Comunicación Social y Publicidad	61.7	40.8	102.5	102.5	102.5	.0
Servicios de Traslado y Viáticos	26.5	308.2	334.7	334.7	334.7	.0
Servicios Oficiales	84.2	151.6	235.8	235.8	235.8	.0
Otros Servicios Generales	1,285.2	-688.8	596.4	596.4	596.4	.0
Transferencias, Asignaciones, Subsidios y Otras Ayudas	.0	.0	.0	.0	.0	.0
Transferencias Internas y Asignaciones al Sector Público			.0			.0
Transferencias al Resto del Sector Público			.0			.0
Subsidios y Subvenciones			.0			.0
Ayudas Sociales			.0			.0
Pensiones y Jubilaciones			.0			.0
Transferencias a Fideicomisos, Mandatos y Otros Análogos			.0			.0
Transferencias a la Seguridad Social			.0			.0
Donativos			.0			.0
Transferencias al Exterior			.0			.0
Bienes Muebles, Inmuebles e Intangibles	157.4	.0	157.4	157.3	157.3	.1
Mobiliario y Equipo de Administración	157.4	-7.3	150.1	150.0	150.0	.1
Mobiliario y Equipo Educativo y Recreativo			.0			.0
Equipo e Instrumental Médico y de Laboratorio			.0			.0
Vehículos y Equipo de Transporte			.0			.0
Equipo de Defensa y Seguridad			.0			.0
Maquinaria, Otros Equipos y Herramientas		7.3	7.3	7.3	7.3	.0
Activos Biológicos			.0			.0
Bienes Inmuebles			.0			.0
Activos Intangibles			.0			.0
Inversión Pública	.0	.0	.0	.0	.0	.0
Obra Pública en Bienes de Dominio Público			.0			.0
Obra Pública en Bienes Propios			.0			.0
Proyectos Productivos y Acciones de Fomento			.0			.0
Inversiones Financieras y Otras Provisiones	.0	.0	.0	.0	.0	.0
Inversiones Para el Fomento de Actividades Productivas			.0			.0
Acciones y Participaciones de Capital			.0			.0
Compra de Títulos y Valores			.0			.0
Concesión de Préstamos			.0			.0
Inversiones en Fideicomisos, Mandatos y Otros Análogos			.0			.0
Otras Inversiones Financieras			.0			.0
Provisiones para Contingencias y Otras Erogaciones Especiales			.0			.0
Participaciones y Aportaciones	.0	.0	.0	.0	.0	.0
Participaciones			.0			.0
Aportaciones			.0			.0
Convenios			.0			.0
Deuda Pública	.0	1,816.3	1,816.3	1,816.3	1,816.3	.0
Amortización de la Deuda Pública			.0			.0
Intereses de la Deuda Pública			.0			.0
Comisiones de la Deuda Pública			.0			.0
Gastos de la Deuda Pública			.0			.0
Costo por Coberturas			.0			.0
Apoyos Financieros			.0			.0
Adeudos de Ejercicios Fiscales Anteriores		1,816.3	1,816.3	1,816.3	1,816.3	.0
Total del Gasto	24,647.1	3,945.0	28,592.1	26,829.4	26,829.4	1,762.7



U P ATLAUTLA

Universidad Politécnica de Atlautla
Estado Analítico del Ejercicio del Presupuesto de Egresos
Clasificación Económica (por Tipo de Gasto)
Del 1 de Enero al 31 de Diciembre de 2023
(Miles de Pesos)

Concepto	Egresos					Subejercicio
	Aprobado	Ampliaciones/ (Reducciones)	Modificado	Devengado	Pagado	
	1	2	3 = (1 + 2)	4	5	
Gasto Corriente	24,489.7	2,128.7	26,618.4	24,855.8	24,855.8	1,762.6
Gasto de Capital	157.4	-	157.4	157.3	157.3	0.1
Amortización de la Deuda y Disminución de Pasivos		1,816.3	1,816.3	1,816.3	1,816.3	
Pensiones y Jubilaciones			-			
Participaciones			-			
Total del Gasto	24,647.1	3,945.0	28,592.1	26,829.4	26,829.4	1,762.7

Universidad Politécnica de Atlautla
Estado Analítico del Ejercicio del Presupuesto de Egresos
Clasificación Administrativa
Del 1 de Enero al 31 de Diciembre de 2023
(Miles de Pesos)

Concepto	Egresos					Subejercicio
	Aprobado	Ampliaciones/ (Reducciones)	Modificado	Devengado	Pagado	
	1	2	3 = (1 + 2)	4	5	
Entidades Paraestatales y Fideicomisos No Empresariales y No Financieros	24,647.1	3,945.0	28,592.1	26,829.4	26,829.4	1,762.7
Instituciones Públicas de Seguridad Social			-			-
Entidades Paraestatales Empresariales No Financieras con Participación Estatal Mayoritaria			-			-
Fideicomisos Empresariales No Financieros con Participación Estatal Mayoritaria			-			-
Entidades Paraestatales Empresariales Financieras Monetarias con Participación Estatal Mayoritaria			-			-
Entidades Paraestatales Empresariales Financieras No Monetarias con Participación Estatal Mayoritaria			-			-
Fideicomisos Financieros Públicos con Participación Estatal Mayoritaria			-			-
Total del Gasto	24,647.1	3,945.0	28,592.1	26,829.4	26,829.4	1,762.7

Universidad Politécnica de Atlautla
Estado Analítico del Ejercicio del Presupuesto de Egresos
Clasificación Administrativa
Del 1 de Enero al 31 de Diciembre de 2023
(Miles de Pesos)

Concepto	Egresos					Subejercicio
	Aprobado	Ampliaciones/ (Reducciones)	Modificado	Devengado	Pagado	
	1	2	3 = (1 + 2)	4	5	
228C3800000 Universidad Politécnica de Atlautla	24,647.1	3,945.0	28,592.1	26,829.4	26,829.4	1,762.7
Total del Gasto	24,647.1	3,945.0	28,592.1	26,829.4	26,829.4	1,762.7



UPATLAUTLA

Universidad Politécnica de Atlautla
Estado Analítico del Ejercicio del Presupuesto de Egresos
Clasificación Administrativa
Del 1 de Enero al 31 de Diciembre de 2023
(Miles de Pesos)

Concepto	Egresos					Subejercicio
	Aprobado	Ampliaciones/ (Reducciones)	Modificado	Devengado	Pagado	
	1	2	3 = (1 + 2)	4	5	6 = (3 - 4)
Poder Ejecutivo	24,647.1	3,945.0	28,592.1	26,829.4	26,829.4	1,762.7
Poder Legislativo			-			-
Poder Judicial			-			-
Órganos Autónomos			-			-
Total del Gasto	24,647.1	3,945.0	28,592.1	26,829.4	26,829.4	1,762.7

Universidad Politécnica de Atlautla
Estado Analítico del Ejercicio del Presupuesto de Egresos
Clasificación Funcional (Finalidad y Función)
Del 1 de Enero al 31 de Diciembre de 2023
(Miles de Pesos)

Concepto	Egresos					Subejercicio
	Aprobado	Ampliaciones/ (Reducciones)	Modificado	Devengado	Pagado	
	1	2	3 = (1 + 2)	4	5	6 = (3 - 4)
Gobierno	-	-	-	-	-	-
Legislación						
Justicia						
Coordinación de la Política de Gobierno						
Relaciones Exteriores						
Asuntos Financieros y Hacendarios						
Seguridad Nacional						
Asuntos de Orden Público y de Seguridad Interior						
Otros Servicios Generales						
Desarrollo Social	24,647.1	2,128.7	26,775.8	25,013.1	25,013.1	1,762.7
Protección Ambiental						
Vivienda y Servicios a la Comunidad						
Salud						
Recreación, Cultura y Otras Manifestaciones Sociales						
Educación	24,647.1	2,128.7	26,775.8	25,013.1	25,013.1	1,762.7
Protección Social						
Otros Asuntos Sociales						
Desarrollo Económico	-	-	-	-	-	-
Asuntos Económicos, Comerciales y Laborales en General						
Agropecuaria, Silvicultura, Pesca y Caza						
Combustibles y Energía						
Minería, Manufacturas y Construcción						
Transporte						
Comunicaciones						
Turismo						
Ciencia, Tecnología e Innovación						
Otras Industrias y Otros Asuntos Económicos						
Otras no Clasificadas en Funciones Anteriores	-	1,816.3	1,816.3	1,816.3	1,816.3	-
Transacciones de la Deuda Pública / Costo Financiero de la Deuda						
Transferencias, Participaciones y Aportaciones entre Diferentes Niveles y Ordenes de Gobierno						
Saneamiento del Sistema Financiero						
Adeudos de Ejercicios Fiscales Anteriores		1,816.3	1,816.3	1,816.3	1,816.3	
Total del Gasto	24,647.1	3,945.0	28,592.1	26,829.4	26,829.4	1,762.7



U P ATLAUTLA

**Universidad Politécnica de Atlautla
Endeudamiento Neto
Del 1 de Enero al 31 de Diciembre de 2023
(Miles de Pesos)**

Identificación de Crédito o Instrumento	Contratación/Colocación	Amortización	Endeudamiento Neto
	A	B	C = A - B
Créditos Bancarios			
			-
			-
			-
			-
			-
Total Créditos Bancarios	-	-	-
Otros Instrumentos de Deuda			
			-
			-
			-
			-
Total Otros Instrumentos de Deuda	-	-	-
TOTAL	-	-	-

**Universidad Politécnica de Atlautla
Intereses de la Deuda
Del 1 de Enero al 31 de Diciembre de 2023
(Miles de Pesos)**

Identificación de Crédito o Instrumento	Devengado	Pagado
Créditos Bancarios		
Total de Intereses de Crédito Bancarios	-	-
Otros Instrumentos de Deuda		
Total de Intereses de Otros Instrumentos de Deuda	-	-
TOTAL	-	-



UPATLAUTLA

Universidad Politécnica de Atlautla
EGRESOS POR CAPÍTULO
(Miles de Pesos)

EGRESOS	PRESUPUESTO 2023			TOTAL AUTORIZADO	EJERCIDO	VARIACIÓN	
	AUTORIZADO	ASIGNACIONES Y/O AMPLIACIONES	REDUCCIONES Y/O DISMINUCIONES			IMPORTE	%
Servicios Personales	15,889.8	11,758.2	10,058.2	17,589.8	15,827.2	1,762.6	10.0
Materiales y Suministros	2,442.4	3,421.7	3,115.8	2,748.3	2,748.3		
Servicios Generales	6,157.5	6,529.8	6,407.0	6,280.3	6,280.3		
Bienes Muebles, Inmuebles e Intangibles	157.4	21.7	21.7	157.4	157.3	0.1	.1
Deuda Pública		1,816.3		1,816.3	1,816.3		
T O T A L	24,647.1	23,547.7	19,602.7	28,592.1	26,829.4	1,762.7	6.2

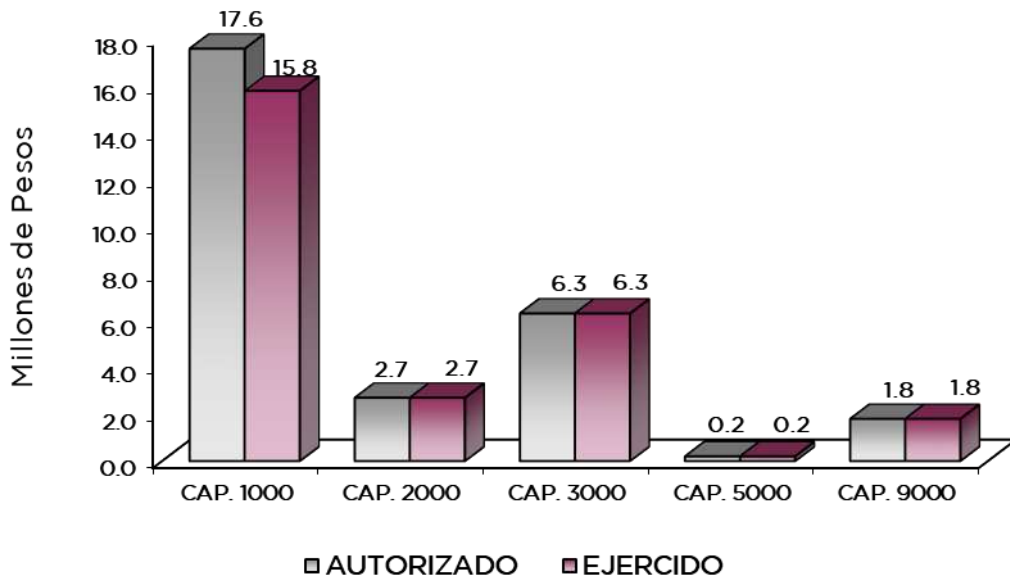

NOTAS AL PRESUPUESTO DE EGRESOS

EGRESOS

Se autorizó un presupuesto de 26 millones 647.1 miles de pesos, presentando ampliaciones, cancelaciones y traspasos netos de más por 3 millones 945 mil pesos, con lo que se determinó un presupuesto total modificado de 28 millones 592.1 miles de pesos, de los cuales se ejercieron 26 millones 829.4 miles de pesos, obteniendo un subejercicio de 1 millón 762.7 miles de pesos, equivalente al 6.2 por ciento respecto al monto autorizado modificado.

La variación se deriva del cumplimiento al programa anual de la contención del gasto y ahorro presupuestario.

SERVICIOS PERSONALES

Se autorizó un presupuesto para este capítulo de 15 millones 889.8 miles de pesos, posteriormente se dieron ampliaciones y traspasos netos de más por 1 millón 700 mil pesos, obteniendo un presupuesto modificado de 17 millones 589.8 miles de pesos, de los cuales se ejercieron 15 millones 827.2 miles de pesos, obteniendo un subejercicio de 1 millón 762.6 miles de pesos, lo que representó el 10 por ciento respecto al monto autorizado.

La variación se deriva del cumplimiento al programa anual de la contención del gasto y ahorro presupuestario.

MATERIALES Y SUMINISTROS

Se autorizó un presupuesto para este capítulo de 2 millones 442.4 miles de pesos, posteriormente se dieron ampliaciones, cancelaciones y traspasos netos de más por 305.9 miles de pesos, obteniendo un presupuesto modificado de 2 millones 748.3 miles de pesos, de los cuales se ejercieron en su totalidad.

SERVICIOS GENERALES

Se autorizó un presupuesto para este capítulo de 6 millones 157.5 miles de pesos, posteriormente se dieron ampliaciones, cancelaciones y traspasos netos de más por 122.8 miles de pesos, obteniendo un presupuesto modificado de 6 millones 280.3 miles de pesos, de los cuales se ejercieron en su totalidad.

BIENES MUEBLES, INMUEBLES E INTANGIBLES

Se autorizó un presupuesto para este capítulo de 157.4 miles de pesos, de los cuales se ejercieron 157.3 miles de pesos, obteniendo un subejercicio de 0.1 miles de pesos.

DEUDA PÚBLICA

Se autorizó una ampliación para el pago de pasivos derivados de erogaciones devengadas y pendientes de ejercicios fiscales anteriores por un importe de 1 millón 816.3 miles de pesos, los cuales se ejercieron en su totalidad.



UPATLAUTLA

INFORMACIÓN PRESUPUESTAL

**Universidad Politécnica de Atlautla
EGRESOS POR OBJETO DEL GASTO
(Miles de Pesos)**

CAPÍTULO Y OBJETO DEL GASTO	P R E S U P U E S T O 2 0 2 3					
	AUTORIZADO	ASIGNACIONES Y/O AMPLIACIONES	REDUCCIONES Y/O DISMINUCIONES	TOTAL AUTORIZADO	EJERCIDO	VARIACIÓN
SERVICIOS PERSONALES	15,889.8	11,758.2	10,058.2	17,589.8	15,827.2	1,762.6
Sueldo Base	12,328.4	3,423.7	6,225.6	9,526.5	9,289.1	237.4
Hora Clase	616.9	894.7	1,261.6	250.0		250.0
Prima Vacacional	287.7	661.4	92.8	856.3	600.4	255.9
Aguinaldo	567.2	2,678.5	683.7	2,562.0	1,562.0	1,000.0
Gratificación	110.0	505.8	131.7	484.1	481.4	2.7
Gratificación por Convenio	111.6	318.5	55.2	374.9	362.2	12.7
Aportaciones de Servicio de Salud	607.6	761.2	291.8	1,077.0	1,077.0	
Aportaciones al Sistema Solidario de Reparto	543.0	463.6	207.4	799.2	799.2	
Aportaciones del Sistema de Capitalización individual	113.3	150.6	74.2	189.7	189.7	
Aportaciones para Financiar los Gastos Generales de Administración del ISSEMyM	81.8			94.2		
Aportaciones para Riesgo de Trabajo	37.7	41.8	29.4	360.1	94.2	
Seguros y fianzas	24.3	379.4	57.0	14.6	360.1	
Seguro de separacion individualizado	140.7	64.5	9.7	14.6	14.6	
Liquidaciones por indemnizaciones por sueldos y salarios caídos	94.5	518.4	114.4	90.8	90.8	
Estudios de postgrado	12.3	412.9	271.0	200.0	200.0	
Despensa	186.4	612.0	113.5	684.9	681.0	3.9
Reconocimiento a servidores publicos	26.4	25.4	26.3	25.5	25.5	
MATERIALES Y SUMINISTROS	2,442.4	3,421.7	3,115.8	2,748.3	2,748.3	.0
Materiales y Útiles de Oficina	136.8	235.5	141.5	230.8	230.8	
Enseres de Oficina	14.0	.6	14.6			
Material y Útiles de Imprenta y Reproducción		182.1	92.3	89.8	89.8	
Materiales y Útiles para el Procesamiento en Equipos y Bienes Informáticos	158.7	176.2	160.8	174.1	174.1	
Material de Información	100.0	88.1	106.5	81.6	81.6	
Material y Enseres de Limpieza	141.7		141.7			
Material Didáctico	24.5		24.5			
Material para Identificación y Registro	228.6	306.1	433.8	100.9	100.9	
Productos Alimenticios para Personas		112.6	66.4	46.2	46.2	
Material Eléctrico y Electrónico	135.0	192.3	174.1	153.2	153.2	
Articulos Metalicos para la Construcion		236.2	236.2			
Materiales Complementarios	384.0	275.0	384.5	274.5	274.5	
Material de Señalización	13.8	39.5	23.3	30.0	30.0	
Materiales de Construcción	100.4	13.8	100.9	13.3	13.3	
Estructuras y Manufacturas para Todo Tipo de Construcción	26.0	106.7	88.0	44.7	44.7	
Medicinas y Productos Farmacéuticos	70.4		30.0	40.4	40.4	
Combustibles, Lubricantes y Aditivos	10.1	125.0	135.1			
Vestuario y Uniformes	450.0	23.2	223.5	249.7	249.7	
Artículos Deportivos	100.0	311.5	111.9	299.6	299.6	
Refacciones, Accesorios y Herramientas	78.3		78.3			
Refacciones y Accesorios para Equipo de Cómputo	117.9	362.9	126.6	354.2	354.2	
Artículos para la Extinción de Incendios	152.2		152.2			
Materiales, Accesorios y Suministros Médicos		634.4	69.1	565.3	565.3	
Otros Enseres						
SERVICIOS GENERALES	6,157.5	6,529.8	6,407.0	6,280.3	6,280.3	.0
Servicio de Energía Eléctrica	112.7	220.2	104.4	228.5	228.5	
Servicio de Telefonía Convencional	63.2	.1	42.3	21.0	21.0	
Servicios de acceso a internet	50.0	99.0	137.6	11.4	11.4	
Arrendamiento de equipo y bienes informaticos		75.4		75.4	75.4	
Arrendamiento de Vehículos	65.2	110.4	64.2	111.4	111.4	
Arrendamiento de Maquinaria y Equipo	178.6	130.4	173.3	135.7	135.7	
Arrendamiento de Activos Intangibles	7.6	95.2	7.6	95.2	95.2	
Asesorías Asociadas a Convenios o Acuerdos	40.1	942.0	731.9	250.2	250.2	
Servicios Informáticos	28.1	5.1	30.4	2.8	2.8	
Capacitación	56.1	100.2	156.3			
Impresiones de documentos oficiales para la prestacion de servicios publicos identificacion formatos admi	17.8	37.7	7.8	47.7	47.7	
Servicios de Impresión de Documentos Oficiales	41.8	4.3	41.8	4.3	4.3	
Servicios de Vigilancia	1,665.6	570.3	452.7	1,783.2	1,783.2	
Servicios Profesionales	1,000.0	93.2	1,080.0	13.2	13.2	
Servicios Bancarios y Financieros	17.2	120.9	100.0	38.1	38.1	
Seguros y Fianzas	876.7	262.9	857.6	282.0	282.0	



U P ATLAUTLA

CAPÍTULO Y OBJETO DEL GASTO	P R E S U P U E S T O 2 0 2 3			TOTAL AUTORIZADO	EJERCIDO	VARIACIÓN
	AUTORIZADO	ASIGNACIONES Y/O AMPLIACIONES	REDUCCIONES Y/O DISMINUCIONES			
Reparación y Mantenimiento de Inmuebles		640.7	290.1	350.6	350.6	
Adaptación de locales almacenes bodegas y edificios		250.0		250.0	250.0	
Reparación mantenimiento e instalación de mobiliario y equipo de oficina		21.2		21.2	21.2	
Reparación instalación y mantenimiento de bienes informáticos microfilmación y tecnologías de la informac		104.2	16.0	88.2	88.2	
Reparación instalación y mantenimiento de maquinaria equipo industrial y diverso	.4		.4			
Servicios de lavandería limpieza e higiene	478.9	773.9	216.9	1,035.9	1,035.9	
Servicios de fumigación		200.0	35.1	164.9	164.9	
Publicaciones oficiales y de información en general para difusión	61.7	69.3	63.0	68.0	68.0	
Servicios de creatividad preproducción y producción de publicidad excepto internet		34.5		34.5	34.5	
Transportación aérea		6.5	6.5			
Gastos de traslado por vía terrestre	10.2	151.4	157.4	4.2	4.2	
Gastos de alimentación en territorio nacional	10.3	362.4	66.1	306.6	306.6	
Gastos de hospedaje en territorio nacional		40.6	16.7	23.9	23.9	
Otros servicios de traslado y hospedaje	5.9		5.9			
Gastos de ceremonias oficiales y de orden social	40.0	300.3	104.5	235.8	235.8	
Congresos y convenciones	44.2		44.2			
Otros impuestos y derechos		13.6		13.6	13.6	
Impuesto sobre erogaciones por remuneraciones al trabajo personal	581.9	554.3	657.0	479.2	479.2	
Cuotas y suscripciones	45.9	69.8	45.9	69.8	69.8	
Gastos de servicios menores	321.7	69.8	357.7	33.8	33.8	
Subcontratación de servicios con terceros	335.7		335.7			
BIENES MUEBLES, INMUEBLES E INTANGIBLES	157.4	21.7	21.7	157.4	157.3	.1
Bienes Informáticos	157.4		21.7	135.7	135.6	.1
Otros Equipos Eléctricos y Electrónicos de Oficina		14.4		14.4	14.4	
Herramientas, máquina herramienta y equipo		7.3		7.3	7.3	
DEUDA PÚBLICA		1,816.3		1,816.3	1,816.3	
Por Ejercicios Anteriores		1,816.3		1,816.3	1,816.3	
T O T A L	24,647.1	23,547.7	19,602.7	28,592.1	26,829.4	1,762.7



UPATLAUTLA



INFORMACIÓN PROGRAMÁTICA





U P ATLAUTLA

Universidad Politécnica de Atlautla
Gasto por Categoría Programática
Del 1 de Enero al 31 de Diciembre de 2023
(Miles de Pesos)

Concepto	Egresos					Subejercicio 6=(3 - 4)
	Aprobado	Ampliaciones/ (Reducciones)	Modificado	Devengado	Pagado	
	1	2	3=(1 + 2)	4	5	
Programas	24,647.1	2,128.7	26,775.8	25,013.1	25,013.1	1,762.7
Subsidios: Sector Social y Privado o Entidades Federativas y Municipios	-	-	-	-	-	-
Sujetos a Reglas de Operación			-			-
Otros Subsidios			-			-
Desempeño de las Funciones	24,647.1	2,128.7	26,775.8	25,013.1	25,013.1	1,762.7
Prestación de Servicios Públicos	24,647.1	2,128.7	26,775.8	25,013.1	25,013.1	1,762.7
Provisión de Bienes Públicos			-			-
Planeación, Seguimiento y Evaluación de Políticas Públicas			-			-
Promoción y Fomento			-			-
Regulación y Supervisión			-			-
Funciones de las Fuerzas Armadas (Únicamente Gobierno Federal)			-			-
Específicos			-			-
Proyectos de Inversión			-			-
Administrativos y de Apoyo	-	-	-	-	-	-
Apoyo al Proceso Presupuestario y para Mejorar la Eficiencia Institucional			-			-
Apoyo a la Función Pública y al Mejoramiento de la Gestión			-			-
Operaciones Ajenas			-			-
Compromisos	-	-	-	-	-	-
Obligaciones de Cumplimiento de Resolución Jurisdiccional			-			-
Desastres Naturales			-			-
Obligaciones	-	-	-	-	-	-
Pensiones y Jubilaciones			-			-
Aportaciones a la Seguridad Social			-			-
Aportaciones a Fondos de Estabilización			-			-
Aportaciones a Fondos de Inversión y Reestructura de Pensiones			-			-
Programa de Gasto Federalizado (Gobierno Federal)	-	-	-	-	-	-
Gasto Federalizado			-			-
Participaciones a Entidades Federativas y Municipios			-			-
Costo Financiero, Deuda o Apoyos a Deudores y Ahorradores de la Banca			-			-
Adeudos de Ejercicios Fiscales Anteriores		1,816.3	1,816.3	1,816.3	1,816.3	-
Total del Gasto	24,647.1	3,945.0	28,592.1	26,829.4	26,829.4	1,762.7



UPATLAUTLA

El Plan de Desarrollo del Estado de México 2017-2023, es un instrumento prospectivo con una visión hacia 2030. En él se concentran las bases para la elaboración de los programas sectoriales, especiales y regionales que delinearán de manera más puntual y detallada los pasos para el cumplimiento de los objetivos establecidos, así como los planes específicos de inversión que permitirán realizar la proyección de los recursos financieros. Este esfuerzo colectivo plasma los retos y desafíos de la agenda gubernamental con un profundo sentido de responsabilidad y con el compromiso de lograr un desarrollo democrático.

SOCIAL

Programas de nueva generación para disminuir la desigualdad. El Gobierno del Estado de México considera prioritario desarrollar y conservar familias fuertes, promover el empleo y proteger el ingreso, particularmente el de las mujeres. En correspondencia con la Agenda 2030, el logro de estos propósitos influirá directa e indirectamente el cumplimiento de las metas globales que contribuirán a disminuir la pobreza y el hambre; procurarán el acceso a una vivienda y a servicios básicos adecuados; reducirán las desigualdades y la discriminación; promoverán una educación inclusiva, equitativa y de calidad, así como una vida sana y en general el bienestar. Diagnóstico: Pobreza y Hambre en el Estado de México.

GOBIERNO CAPAZ Y RESPONSABLE

El reto de los gobiernos actuales versa sobre la eficacia en solucionar los problemas endémicos que aquejan a las sociedades modernas y uno de los mayores retos es hacerlo con apego al Estado de Derecho, ya que éste aporta las normas y los valores fundamentales que rigen la convivencia social, así como los derechos y obligaciones de los actores sociales y políticos.

Universidad Politécnica de Atlautla EGRESOS POR PILAR Y/O EJE TRANSVERSAL (Miles de Pesos)							
PILAR Y/O EJE TRANSVERSAL	PRESUPUESTO 2023			TOTAL AUTORIZADO	EJERCIDO	VARIACIÓN	
	AUTORIZADO	ASIGNACIONES Y/O AMPLIACIONES	REDUCCIONES Y/O DISMINUCIONES			IMPORTE	%
Pilar Social	24,647.1	21,731.4	19,602.7	26,775.8	25,013.1	1,762.7	6.6
Gobierno Capaz y Responsable		1,816.3		1,816.3	1,816.3		
T O T A L	24,647.1	23,547.7	19,602.7	28,592.1	26,829.4	1,762.7	6.2

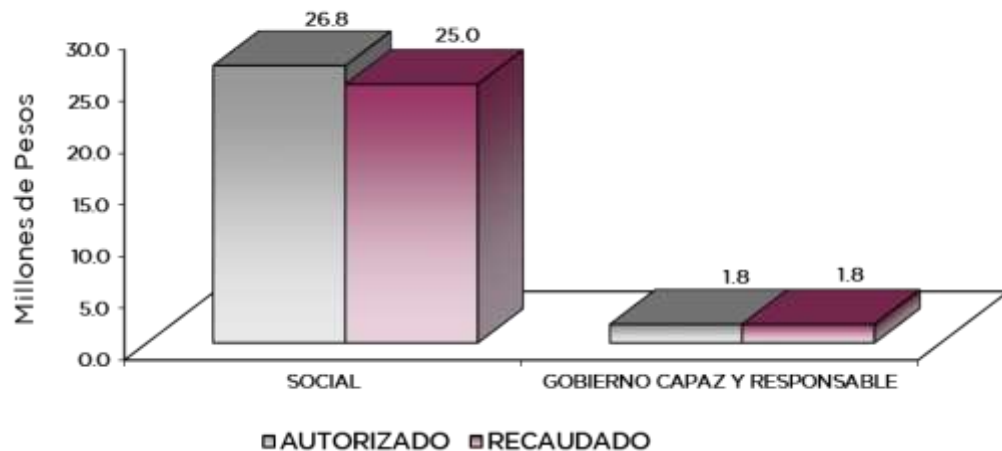

FINALIDAD

SOCIAL

DESARROLLO SOCIAL

En esta finalidad se avanzará en la provisión de servicios a la población en materia de Protección Social, Educación, Salud, Vivienda y Servicios a la Comunidad, con lo que se apoyará fundamentalmente la consecución de las Metas Nacionales México Incluyente y México con Educación de Calidad.

El programa que desarrolló la Universidad Politécnica de Atlautla, buscó cumplir con los siguientes objetivos:

- Mejorar la calidad de la educación en todos los niveles.
- Formar integralmente al alumno para mejorar la calidad en la educación con énfasis en una formación a partir de valores universales, actitudes y hábitos positivos, mediante conocimientos y competencias.
- Impulsar la vinculación efectiva de la Educación Media Superior y la Educación Superior con los sectores público, privado y social.

Universidad Politécnica de Atlautla EGRESOS POR PROGRAMA (Miles de Pesos)								
PROGRAMA	P R E S U P U E S T O		2 0 2 3		TOTAL AUTORIZADO	EJERCIDO	VARIACIÓN	
	AUTORIZADO	ASIGNACIONES Y/O AMPLIACIONES	REDUCCIONES Y/O DISMINUCIONES	TOTAL			IMPORTE	%
Educación Superior	22,164.6	19,832.8	17,655.0	24,342.4	22,579.7	1,762.7	7.2	
Gestión de las Políticas Educativas	99.2	77.3	77.3	99.2	99.2			
Modernización de la Educación	2,383.3	1,821.3	1,870.4	2,334.2	2,334.2			
Previsiones para el Pago de Adeudos de Ejercicios Fiscales Anteriores		1,816.3		1,816.3	1,816.3			
T O T A L	24,647.1	23,547.7	19,602.7	28,592.1	26,829.4	1,762.7	6.2	

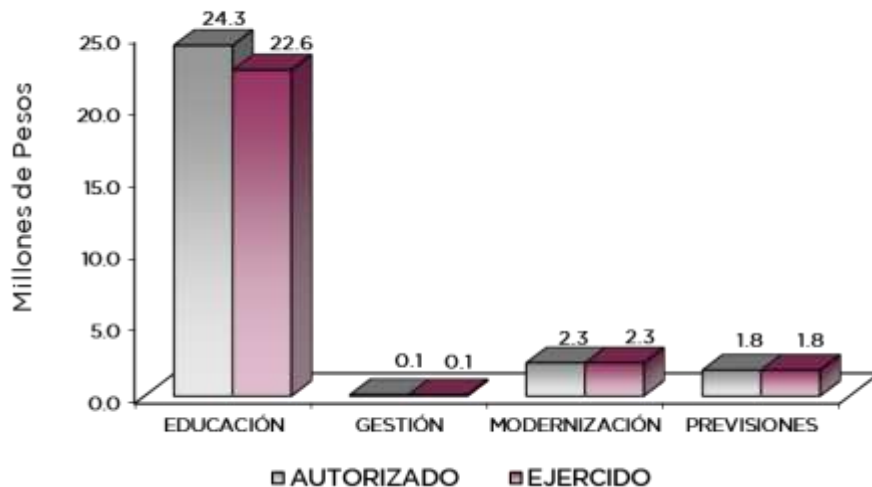

AVANCE OPERATIVO-PROGRAMÁTICO Y PRESUPUESTAL

La Universidad Politécnica de Atlautla es un Organismo Público Descentralizado del Estado de México, creado por decreto del Ejecutivo Estatal el 13 de enero de 2014.

La Universidad, nace con el propósito de ampliar las oportunidades de los jóvenes de la Región I Amecameca, para brindar una opción de ingreso a la educación superior y como una alternativa para el sector empresarial de la zona de influencia; ofertando actualmente las carreras de:

- Licenciatura en Administración y Gestión Empresarial;
- Ingeniería en Tecnologías de la Información;
- Ingeniería en Tecnologías de Manufactura;
- Ingeniería en Logística y Transporte;
- Ingeniería Civil.

La Universidad imparte educación superior bajo el modelo basado en competencias profesionales. Su programa de estudios está organizado en 3 ciclos de formación de 3 cuatrimestres cada uno; al término de los cuales, el alumno pone en práctica en el sector productivo las capacidades y competencias adquiridas en las aulas y en los laboratorios.

Asimismo, se destaca que el objeto de la Universidad, es impartir Educación Superior en los niveles de profesional asociado y licenciatura, para preparar profesionales con una sólida formación innovadora, científica y tecnológica en valores, conscientes del contexto nacional a través de un sistema de gestión de calidad, que permita mejorar continuamente los procesos estratégicos y procedimientos operativos, para incrementar la satisfacción de las partes interesadas en cumplimiento del objeto por el que fue creada la Universidad.

También se cuenta con Sistema de Planeación y Presupuesto el cual está integrado por 5 proyectos y 24 metas, fundamentales para el buen funcionamiento y desarrollo de la Institución.

020503010102 EDUCACIÓN SUPERIOR UNIVERSITARIA

Respecto a la meta: “Acreditar programas educativos en educación superior para mejorar la calidad”; presenta una variación derivada a que no se concretó el proceso de los trámites ante los Comités Interinstitucionales para la Evaluación de la Educación Superior (CIEES), manteniendo vigente la acreditación del Programa Educativo Ingeniería en Manufactura.

Por otro lado es importante mencionar que la Universidad ha tenido un crecimiento en su matrícula de nuevo ingreso ya que coadyuva en la continuidad de su formación profesional; a la fecha la matrícula de nuevo ingreso se integra por un total de 876 estudiantes.

Con el fin de dar a conocer la oferta educativa de esta casa de estudios, se realiza la difusión, entregar trípticos, volantes, colocación de convocatorias, perifoneo, pegado de micro perforados en el transporte público y vehículos particulares, pinta de bardas, y gracias a las redes sociales, se ha logrado captar un número importante de matrícula, permitiéndonos brindar la atención con eficiencia, eficacia, garantizando con ello la calidad de la educación en la institución y apoyando el desarrollo educativo con la formación de estudiantes, mediante un “Modelo de Educación Basada en Competencias” con énfasis en: Conocimiento, valores y práctica profesional.

Durante el periodo que se reporta y con la finalidad de fortalecer el conocimiento técnico y desarrollo de habilidades necesarias para el desempeño de actividades laborales del personal de la Universidad, se impartieron cursos de capacitación a 19 Servidores Públicos de la UPATLAUTLA, cursos como:

- Prevención de la Corrupción;

U P ATLAUTLA

- Violencia Escolar (Comisión de Derechos Humanos);
- Ética Pública;
- Perspectiva de Género (Secretaría de la Mujer);
- Cultura de la Legalidad y Principios Éticos que rigen la actuación de las personas Servidoras Públicas;
- Intranet, IPOMEX 4.0;
- El devenir histórico de la cultura archivística en México.

En atención al tema de capacitación del personal docente; es importante mencionar que para esta casa de estudios es un factor primordial, ya que permite a los profesionales actualizar y perfeccionar sus conocimientos y habilidades para la formación de sus estudiantes, por ello, en el año 2023, se capacitó al 100 por ciento de la plantilla, en 17 cursos que abarcan estos importantes temas.

En el año 2023, se concluyó el libro denominado “Compilación de estudios sociales políticos y administrativos. Tomo I”. El cual INDAUTOR otorgó el ISBN, así como el código de barras por obra completa y por Tomo I, del autor Luis Fernando Espinosa Valencia, docente de esta casa de estudios.

Con lo anterior, ya se puede publicar la obra y realizar la sesión de derechos a la Universidad Politécnica de Atlautla.

También se publicó el artículo denominado “Habilidades que demandan los empleadores de los egresados universitarios para la empleabilidad; Estado de México”, en la revista electrónica “Coloquio de investigación multidisciplinaria” (ISSN 2007-82102), indizada en Latindex.

Por otro lado, la alumna María Jaqueline Soberanes Ruiz de la carrera de Ingeniería Civil, concluyó la línea de investigación; Corrosión de estructuras de concreto reforzado, quien presentó los resultados obtenidos durante su estancia en la Universidad Autónoma de Nayarit.

Se continúa trabajando en la línea de investigación Logística y Cadena de Suministro, misma que se concluirá en el siguiente año para su publicación.

Con la finalidad de dar seguimiento al desempeño docente, se cuenta con indicadores alineados al Sistema de Gestión de Calidad (SGC), de la Norma ISO 9001:2015, que para este caso, establece que al menos debe de ser del 80 por ciento por periodo cuatrimestral; es importante resaltar que la evaluación docente se encuentra por encima del objetivo de calidad.

Dicha evaluación se aplicó al 100 por ciento de la plantilla docente, lo que equivale a 50 profesores que laboraron en los diferentes ciclos cuatrimestrales y que obtuvieron un promedio total de 95.1 en el índice de eficacia, en la siguiente gráfica se muestra un comparativo del índice de eficacia docente (IED).

El egreso de nuestros estudiantes es uno de los objetivos más importantes para esta institución, por ello, en el año 2023, se han generado acciones que han permitido continuar con los objetivos planteados en nuestro perfil de egreso, contando con un total de 80 egresados en este periodo.

Obtener un Título Universitario, es una prueba tangible de todo el esfuerzo, compromiso y responsabilidad de parte de nuestros estudiantes y de esta casa de estudios. Es muy grato informar que este año, contamos con 30 titulados, de 4 programas educativos activos y 2 en liquidación, que oferta la Universidad.

Cabe destacar que en el periodo que se informa, se llevó a cabo la auditoría de Recertificación del Sistema de Gestión de Calidad en la Universidad Politécnica de Atlautla bajo la Norma ISO 9001-2015, se está trabajando para obtener la certificación NOM025.



UPATLAUTLA

Para complementar la educación que día a día el alumnado lleva dentro del aula, es importante sea complementada con actividades integrales, por ello, se llevaron a cabo 10 acciones divididas en académicas, culturales, deportivas y sociales.

En el ejercicio 2023, la Universidad Politécnica de Atlautla, fue organizador y sede del “Segundo Congreso Internacional y Tercero Nacional Semana de la Ciencia Politécnica: Creatividad, Innovación y Emprendimiento”. Dentro de las actividades que se desarrollaron fueron las siguientes:

- 7 conferencias magistrales, las cuales fueron impartidas por 4 conferencistas de nivel Internacional (Japón, Colombia y Estados Unidos), así como 3 conferencistas de nivel Nacional;
- 10 ponencias de investigadores de diversas instituciones educativas presentando los resultados de los trabajos de investigación en campo, gabinete y laboratorio;
- Un panel de empresarios de Cámaras de Comercio e Industriales de la Región Oriente del Estado de México, donde hubo un intercambio de ideas entre empresarios y la comunidad universitaria;
- 18 talleres que tuvieron como propósito mejorar las competencias de nuestros estudiantes con base al perfil de su especialidad.

Todo esto con el fin de fomentar una cultura emprendedora.

Realizar la publicación de documentos producto de la investigación para su divulgación; Se publicó el libro denominado: “Compilación de estudios sociales políticos y administrativos. Tomo I”.

Así mismo se publicó el artículo denominado “Habilidades que demandan los empleadores de los egresados universitarios para la empleabilidad; Estado de México”, en la revista electrónica “Coloquio de investigación multidisciplinaria” (ISSN 2007-82102), indizada en Latindex.

020506010204 VINCULACIÓN CON EL SECTOR PRODUCTIVO

La Universidad, fomenta la educación dual con el alumnado de esta casa de estudios, con la finalidad de combinar los procesos de enseñanza-aprendizaje en la institución educativa y en una unidad económica. Es por ello, atendiendo las estrategias educativas del Gobierno del Estado de México, a través de la Secretaría de Educación y la Subsecretaría de Educación Superior y Normal, en el ejercicio 2023, logramos contar con nuestra cuarta generación de egresados bajo esta modalidad educativa, la cual se conforma de 40 estudiantes, de los cuales, 8 tuvieron la oportunidad de insertarse en la unidad económica en la que desarrollaron sus competencias.

Por otro lado, en el ejercicio 2023, se logró contactar a 160 egresados, de los cuales solo se dará cuenta de los que tienen un empleo:

- El 22.5 por ciento cuenta con empleo formal de acuerdo con su perfil;
- El 43.7 por ciento trabajan en otras áreas;
- El 33.7 por ciento restante siguen estudiando y/o no cuentan con empleo.

Para Impulsar la internacionalización de la institución para fortalecer la calidad entre la comunidad educativa; En el año que se reporta 3 estudiantes realizaron su estancia en el XXVIII Verano de la Investigación Científica y Tecnológica del Pacífico en la Universidad Cooperativa de Colombia.

Con el objetivo de fortalecer los lazos de colaboración institucional, estableciendo y fomentando la vinculación con los sectores, público, privado y social, con el fin de desarrollar actividades de interés común y coadyuvar con los objetivos académicos de nuestra institución, mediante la celebración de convenios, con el propósito de incrementar la empleabilidad de los jóvenes



egresados. Como resultado de la vinculación con las unidades económicas, para el año 2023, se logró la firma de 10 convenios.

Durante el periodo que se informa, fueron realizadas en forma satisfactoria 13 acciones de vinculación, con esto se estaría dando cumplimiento a la meta programada, para ello se llevaron a cabo acciones de vinculación como la firma de 10 convenios con los sectores público, privado y social, reuniones en unidades económicas para la oferta de educación dual.

020506020101 FORTALECIMIENTO DE LA CALIDAD EDUCATIVA

Esta Universidad considera que el idioma inglés es fundamental como materia curricular en la formación académica de los estudiantes, mismo que para poder titularse necesitan acreditar dicho idioma, es por ello durante el ejercicio 2023, se impartió a un total de 878 estudiantes.

Así mismo es de relevancia informar que la UPATLAUTLA cuenta con 4 casas certificadoras y un Centro de Lenguas CELeEX, los cuales permiten fortalecer la formación del alumnado, egresados, trabajadores del sector productivo y público en general, logrando un mejor desarrollo en las organizaciones, por lo que se impulsó la certificación de 15 estudiantes.

020506020104 TECNOLOGÍA APLICADA A LA EDUCACIÓN

La Universidad cuenta con 3 laboratorios de cómputo; 2 ubicados en el edificio de documentación e información y uno en el edificio de docencia, así mismo durante el ejercicio 2023, en esta meta se consideró incluir el mantenimiento que se le ha dado al equipo de cómputo destinado a la enseñanza-aprendizaje, en este año que se reporta no se adquirió equipo de cómputo nuevo, sin embargo cada trimestre se le da mantenimiento con los que contamos, es decir se les dio mantenimiento a 94 equipos de cómputo de los diferentes laboratorios.

Para el ejercicio 2023 la meta programada para este rubro es de 30 certificaciones, a la que se le dio cumplimiento en un 100 por ciento, cabe señalar que la Universidad, cuenta con 5 tipos de certificaciones mismas que a continuación se enlistan.

- Centro de Lenguas Extranjeras (CeLeEx);
- Certificadora Microsoft (Word, Excel, Acces y Power Point);
- Casa Certificadora de Toefl;
- Casa Certificadora Lingua Franca, y
- Casa Certificadora CISCO.

020506020105 CONVIVENCIA ESCOLAR SIN VIOLENCIA

Se realizaron acciones para la prevención de violencia, e igualdad de trato, por medio de capacitaciones, pláticas, conferencias, carteles, periódicos; por lo que a final del mes de diciembre se llevaron a cabo 15 acciones (para cada tema) de prevención de violencia escolar en educación superior.

UPATLAUTLA

Universidad Politécnica de Atlautla
Avance Operativo - Programático y Presupuestal
Enero - Diciembre de 2023

FIN	FUN	SF	PP	SP	Pr	DESCRIPCIÓN	UNIDAD DE MEDIDA	M E T A S		AVANCE %	PRESUPUESTO 2023 (Miles de Pesos)				
								PROGRAMADO	ALCANZADO		AUTORIZADO ANUAL	EJERCIDO	%		
SOCIAL															
EDUCACIÓN															
EDUCACIÓN SUPERIOR															
02	05	03	01	01	02	EDUCACIÓN SUPERIOR UNIVERSITARIA					24,342.4	22,579.7	92.8		
						Fomentar que los estudiantes egresen en el ciclo escolar para contribuir en sus estudios de tipo superior	Documento	80	80	100					
						Atender a los estudiantes de nuevo ingreso de educación superior para que continúen su formación profesional.	Estudiante	368	368	100					
						Atender la matrícula de educación superior para contribuir a la cobertura educativa de nivel superior.	Estudiante	876	876	100					
						Realizar acciones de formación integral, para desarrollar capacidades, valores y habilidades blandas y profesionales.	Acción	10	10	100					
						Realizar acciones para fomentar una cultura emprendedora.	Acción	3	3	100					
						Acreditar programas educativos en educación superior para mejorar la calidad.	Programa	2	1	50					
						Fomentar que los egresados se titulen para acreditar su formación profesional.	Documento	30	30	100					
						Lograr certificaciones en educación superior para mejorar la calidad.	Documento	2	2	100					
						Impulsar la capacitación o actualización del personal docente para mejorar la formación académica.	Docente	50	50	100					
						Evaluar al personal docente con la finalidad de encontrar áreas de oportunidad para mejorar su desempeño.	Docente	50	50	100					
						Impulsar la capacitación del personal directivo y administrativo para el fortalecimiento institucional.	Persona	19	19	100					
						Desarrollar proyectos de investigación para atender las necesidades de desarrollo tecnológico, económico, y social.	Proyecto	4	4	100					
						Realizar la publicación de documentos producto de la Investigación para su divulgación.	Publicación	2	2	100					
GESTIÓN DE LAS POLÍTICAS EDUCATIVAS															
02	05	06	01	02	04	VINCULACIÓN CON EL SECTOR PRODUCTIVO					99.2	99.2	100.0		
						Realizar acciones de vinculación y extensión para establecer lazos de colaboración con los sectores público, privado y social.	Acción	13	13	100					
						Operar convenios con los sectores, público, privado y social para fortalecer los lazos de colaboración institucional.	Convenio	10	10	100					
						Atender estudiantes en educación dual para desarrollar aptitudes y habilidades en unidades económicas.	Estudiante	40	40	100					
						Impulsar la internacionalización de la institución para fortalecer la calidad educativa.	Persona	3	3	100					
						Contactar egresados en educación superior para identificar su situación laboral y profesional.	Egresado	160	160	100					
MODERNIZACIÓN DE LA EDUCACIÓN															
02	05	06	02	01	01	FORTALECIMIENTO A LA CALIDAD EDUCATIVA					343.6	343.6	100.0		
						Impartir el idioma inglés a los estudiantes en educación superior para el desarrollo de competencias.	Estudiante	876	876	100					
						Impulsar la participación de estudiantes de educación superior en procesos de certificación en el idioma inglés para el desarrollo de competencias.	Estudiante	15	15	100					
02	05	06	02	01	04	TECNOLOGÍA APLICADA A LA EDUCACIÓN					1,937.2	1,937.2	100.0		
						Destinar equipo de cómputo al proceso de enseñanza-aprendizaje en educación superior para el desarrollo de las habilidades digitales.	Equipo de Cómputo	94	94	100					
						Impulsar la participación de estudiantes y docentes en procesos de certificación en el uso de tecnologías del aprendizaje, conocimiento, información y comunicación para el desarrollo de competencias y habilidades.	Persona	30	30	100					
02	05	06	02	01	05	CONVIVENCIA ESCOLAR SIN VIOLENCIA					53.4	53.4	100.0		
						Realizar acciones de prevención de la violencia escolar para contribuir a una cultura de paz en la institución.	Acción	15	15	100					
						Realizar acciones de igualdad de trato y oportunidades para contribuir a un entorno social equitativo	Acción	15	15	100					



U P ATLAUTLA

FIN	FUN	SF	PP	SP	Pr	DESCRIPCIÓN	UNIDAD DE MEDIDA	M E T A S			P R E S U P U E S T O 2 0 2 3 (Miles de Pesos)			
								PROGRAMADO	ALCANZADO	AVANCE %	AUTORIZADO ANUAL	EJERCIDO	%	
						OTROS NO CLASIFICADOS EN FUNCIONES ANTERIORES								
						GOBIERNO CAPAZ Y RESPONSABLE								
						PREVISIÓN PARA EL PAGO DE ADEUDOS DE EJERCICIOS FISCALES ANTERIORES								
04	04	01	01	01	01	PASIVOS DERIVADOS DE EROGACIONES DEVENGADAS Y PENDIENTES DE EJERCICIOS ANTERIORES					1,816.3	1,816.3	100.0	
						Registrar el pago de adeudados de ejercicios fiscales anteriores	Documento	1	1	100				
T O T A L											28,592.1	26,829.4	93.8	
											*****	*****		



UPATLAUTLA



ANEXOS ESTABLECIDOS EN DIFERENTES ORDENAMIENTOS



UPATLAUTLA



U P ATLAUTLA

**Relación de Bienes Inmuebles que Componen el Patrimonio
Cuenta Pública 2023
(Miles de Pesos)**

Ente Público: Universidad Politécnica de Atlautla

Código	Descripción de Bienes Inmuebles	Valor en Libros
	Edificios No Habitacionales	65,097.8
	T O T A L	65,097.8

**Relación de Bienes Muebles que Componen el Patrimonio
Cuenta Pública 2023
(Miles de Pesos)**

Ente Público: Universidad Politécnica de Atlautla

Código	Descripción de Bienes Muebles	Valor en Libros
	Mobiliario y Equipo de Administración	16,150.1
	Mobiliario y Equipo de Educativo y Recreativo	22,276.4
	Equipo Instrumental Médico y de Laboratorio	4,403.3
	Maquinaria, Otros Equipos y Herramientas	3,491.4
	T O T A L	46,321.2



Universidad Politécnica de Atlautla
Cuenta Pública 2023
Relación de Cuentas Bancarias Productivas Específicas

Fondo, Programa o Convenio	Datos de la Cuenta Bancaria	
	Institución Bancaria	Número de Cuentas
Concentradora	BANORTE	694
Concentradora	BANORTE	772
Nómina	BANORTE	790
Ingresos Propios	BANORTE	811
Recurso Estatal 2022	BANORTE	583
Recurso Federal 2023	BANORTE	344
Recurso Estatal 2023	BANORTE	335
Inversión	BANORTE	724
Inversión	BANORTE	408



FORMATOS PARA EL CUMPLIMIENTO DE LA LEY DE DISCIPLINA FINANCIERA DE LAS ENTIDADES FEDERATIVAS Y LOS MUNICIPIOS





U P ATLAUTLA

Universidad Politécnica de Atlautla Estado de Situación Financiera Detallado - LDF Al 31 de Diciembre de 2023 y 2022 (Cifras en Miles de Pesos)					
Concepto	2023	2022	Concepto	2023	2022
ACTIVO			PASIVO		
Activo Circulante			Pasivo Circulante		
a. Efectivo y Equivalentes (a=a1+a2+a3+a4+a5+a6+a7)	5,472.9	10,541.3	a. Cuentas por Pagar a Corto Plazo (a=a1+a2+a3+a4+a5+a6+a7+a8+a9)	1,696.9	5,504.3
a1) Efectivo			a1) Servicios Personales por Pagar a Corto Plazo		
a2) Bancos/Tesorería	5,472.9	10,541.3	a2) Proveedores por Pagar a Corto Plazo	0.0	1,476.0
a3) Bancos/Dependencias y Otros			a3) Contratistas por Obras Públicas por Pagar a Corto Plazo		
a4) Inversiones Temporales (Hasta 3 meses)			a4) Participaciones y Aportaciones por Pagar a Corto Plazo		
a5) Fondos con Afectación Específica			a5) Transferencias Otorgadas por Pagar a Corto Plazo		
a6) Depósitos de Fondos de Terceros en Garantía y/o Administración			a6) Intereses, Comisiones y Otros Gastos de la Deuda Pública por Pagar a Corto Plazo		
a7) Otros Efectivos y Equivalentes			a7) Retenciones y Contribuciones por Pagar a Corto Plazo	171.5	231.6
b. Derechos a Recibir Efectivo o Equivalentes (b=b1+b2+b3+b4+b5+b6+b7)	2.8	12.2	a8) Devoluciones de la Ley de Ingresos por Pagar a Corto Plazo		
b1) Inversiones Financieras de Corto Plazo	2.4	2.4	a9) Otras Cuentas por Pagar a Corto Plazo	1,525.4	3,796.7
b2) Cuentas por Cobrar a Corto Plazo			b. Documentos por Pagar a Corto Plazo (b=b1+b2+b3)	0.0	0.0
b3) Deudores Diversos por Cobrar a Corto Plazo	0.4	9.8	b1) Documentos Comerciales por Pagar a Corto Plazo		
b4) Ingresos por Recuperar a Corto Plazo			b2) Documentos con Contratistas por Obras Públicas por Pagar a Corto Plazo		
b5) Deudores por Anticipos de la Tesorería a Corto Plazo			b3) Otros Documentos por Pagar a Corto Plazo		
b6) Préstamos Otorgados a Corto Plazo			c. Porción a Corto Plazo de la Deuda Pública a Largo Plazo (c=c1+c2)	0.0	0.0
b7) Otros Derechos a Recibir Efectivo o Equivalentes a Corto Plazo			c1) Porción a Corto Plazo de la Deuda Pública		
c. Derechos a Recibir Bienes o Servicios (c=c1+c2+c3+c4+c5)	0.0	0.0	c2) Porción a Corto Plazo de Arrendamiento Financiero		
c1) Anticipo a Proveedores por Adquisición de Bienes y Prestación de Servicios a Corto Plazo			d. Títulos y Valores a Corto Plazo		
c2) Anticipo a Proveedores por Adquisición de Bienes Inmuebles y Muebles a Corto Plazo			e. Pasivos Diferidos a Corto Plazo (e=e1+e2+e3)	0.0	0.0
c3) Anticipo a Proveedores por Adquisición de Bienes Intangibles a Corto Plazo			e1) Ingresos Cobrados por Adelantado a Corto Plazo		
c4) Anticipo a Contratistas por Obras Públicas a Corto Plazo			e2) Intereses Cobrados por Adelantado a Corto Plazo		
c5) Otros Derechos a Recibir Bienes o Servicios a Corto Plazo			e3) Otros Pasivos Diferidos a Corto Plazo		
d. Inventarios (d=d1+d2+d3+d4+d5)	0.0	1,262.0	f. Fondos y Bienes de Terceros en Garantía y/o Administración a Corto Plazo (f=f1+f2+f3+f4+f5+f6)	0.0	0.0
d1) Inventario de Mercancías para Venta			f1) Fondos en Garantía a Corto Plazo		
d2) Inventario de Mercancías Terminadas			f2) Fondos en Administración a Corto Plazo		
d3) Inventario de Mercancías en Proceso de Elaboración			f3) Fondos Contingentes a Corto Plazo		
d4) Inventario de Materias Primas, Materiales y Suministros para Producción			f4) Fondos de Fideicomisos, Mandatos y Contratos Análogos a Corto Plazo		
d5) Inventario en Tránsito		1,262.0	f5) Otros Fondos de Terceros en Garantía y/o Administración a Corto Plazo		
e. Almacenes			f6) Valores y Bienes en Garantía a Corto Plazo		
f. Estimación por Pérdida o Deterioro de Activos Circulantes (f=f1+f2)	0.0	0.0	g. Provisiones a Corto Plazo (g=g1+g2+g3)	0.0	0.0
f1) Estimaciones para Cuentas Incobrables por Derechos a Recibir Efectivo o Equivalentes			g1) Provisión para Demandas y Juicios a Corto Plazo		
f2) Estimación por Deterioro de Inventarios			g2) Provisión para Contingencias a Corto Plazo		
g. Otros Activos Circulantes (g=g1+g2+g3+g4)	0.0	0.0	g3) Otras Provisiones a Corto Plazo		
g1) Valores en Garantía			h. Otros Pasivos a Corto Plazo (h=h1+h2+h3)	0.0	0.0
g2) Bienes en Garantía (excluye depósitos de fondos)			h1) Ingresos por Clasificar		
g3) Bienes Derivados de Embargos, Decomisos, Aseguramientos y Dación en Pago			h2) Recaudación por Participar		
g4) Adquisición con Fondos de Terceros			h3) Otros Pasivos Circulantes		
IA. Total de Activos Circulantes (IA = a + b + c + d + e + f + g)	5,475.7	11,815.5	IIA. Total de Pasivos Circulantes (IIA = a + b + c + d + e + f + g + h)	1,696.9	5,504.3
Activo No Circulante			Pasivo No Circulante		
a. Inversiones Financieras a Largo Plazo			a. Cuentas por Pagar a Largo Plazo		
b. Derechos a Recibir Efectivo o Equivalentes a Largo Plazo			b. Documentos por Pagar a Largo Plazo		
c. Bienes Inmuebles, Infraestructura y Construcciones en Proceso	65,097.8	65,097.8	c. Deuda Pública a Largo Plazo		
d. Bienes Muebles	46,321.2	46,286.1	d. Pasivos Diferidos a Largo Plazo		
e. Activos Intangibles			e. Fondos y Bienes de Terceros en Garantía y/o en Administración a Largo Plazo		
f. Depreciación, Deterioro y Amortización Acumulada de Bienes	-8,963.7	-6,627.1	f. Provisiones a Largo Plazo		
g. Activos Diferidos	39.3	39.3	IIB. Total de Pasivos No Circulantes (IIB = a + b + c + d + e + f)	0.0	0.0
h. Estimación por Pérdida o Deterioro de Activos no Circulantes			II. Total del Pasivo (II = IIA + IIB)	1,696.9	5,504.3
i. Otros Activos no Circulantes			HACIENDA PÚBLICA/PATRIMONIO		
IB. Total de Activos No Circulantes (IB = a + b + c + d + e + f + g + h + i)	102,494.6	104,796.1	IIIA. Hacienda Pública/Patrimonio Contribuido (IIIA = a + b + c)	0.0	0.0
I. Total del Activo (I = IA + IB)	107,970.3	116,611.6	a. Aportaciones		
			b. Donaciones de Capital		
			c. Actualización de la Hacienda Pública/Patrimonio		
			IIIB. Hacienda Pública/Patrimonio Generado (IIIB = a + b + c + d + e)	106,273.4	111,107.3
			a. Resultados del Ejercicio (Ahorro/ Desahorro)	-1,513.5	5,047.1
			b. Resultados de Ejercicios Anteriores	107,786.9	106,060.2
			c. Revalúos		
			d. Reservas		
			e. Rectificaciones de Resultados de Ejercicios Anteriores		
			IIIC. Exceso o Insuficiencia en la Actualización de la Hacienda Pública/Patrimonio (IIIC=a+b)	0.0	0.0
			a. Resultado por Posición Monetaria		
			b. Resultado por Tenencia de Activos no Monetarios		
			III. Total Hacienda Pública/Patrimonio (III = IIIA + IIIB + IIIC)	106,273.4	111,107.3
			IV. Total del Pasivo y Hacienda Pública/Patrimonio (IV = II + III)	107,970.3	116,611.6



UPATLAUTLA

Universidad Politécnica de Atlautla
Informe Analítico de la Deuda Pública y Otros Pasivos - LDF
Al 31 de Diciembre de 2022 y 2023

Denominación de la Deuda Pública y Otros Pasivos (c)	Saldo al 31 de Diciembre de 2022 (d)	Disposiciones del Periodo (e)	Amortizaciones del Periodo (f)	Revaluaciones, Reclasificaciones y Otros Ajustes (g)	Saldo Final del Periodo (h) h=d+e-f+g	Pago de Intereses del Periodo (i)	Pago de Comisiones y demás Costos Asociados Durante el Periodo (j)
1. Deuda Pública (1=A+B)	0.0	0.0	0.0	0.0	0.0		
A. Corto Plazo (A=a1+a2+a3)	0.0	0.0	0.0	0.0	0.0		
a1) Instituciones de Crédito							
a2) Títulos y Valores							
a3) Arrendamientos Financieros							
B. Largo Plazo (B=b1+b2+b3)	0.0	0.0	0.0	0.0	0.0		
b1) Instituciones de Crédito							
b2) Títulos y Valores							
b3) Arrendamientos Financieros							
2. Otros Pasivos	5,504.3				1,696.9		
3. Total de la Deuda Pública y Otros Pasivos (3=1+2)	5,504.3	0.0	0.0	0.0	1,696.9		
4. Deuda Contingente 1 (Informativo)	0.0	0.0	0.0	0.0	0.0		
A. Deuda Contingente 1							
B. Deuda Contingente 2							
C. Deuda Contingente XX							
5. Valor de Instrumentos Bono Cupón Cero 2 (Informativo)	0.0	0.0	0.0	0.0	0.0		
A. Instrumento Bono Cupón Cero 1							
B. Instrumento Bono Cupón Cero 2							
C. Instrumento Bono Cupón Cero XX							

1 Se refiere a cualquier Financiamiento sin fuente o garantía de pago definida, que sea asumida de manera solidaria o subsidiaria por las Entidades Federativas con sus Municipios, organismos descentralizados y empresas de participación estatal mayoritaria y fideicomisos, Locales o municipales, y por los Municipios con sus respectivos organismos descentralizados y empresas de participación municipal mayoritaria.

2 Se refiere al valor del Bono Cupón Cero que respalda el pago de los créditos asociados al mismo (Activo).

Obligaciones a Corto Plazo (k)	Monto Contratado (l)	Plazo Pactado (m)	Tasa de Interés (n)	Comisiones y Costos Relacionados (o)	Tasa Efectiva (p)
6. Obligaciones a Corto Plazo (Informativo)					
A. Crédito 1					
B. Crédito 2					
C. Crédito XX					



U P ATLAUTLA

Universidad Politécnica de Atlautla Informe Analítico de Obligaciones Diferentes de Financiamientos Al 31 de Diciembre de 2023 (Miles de Pesos)										
Denominación de las Obligaciones Diferentes de Financiamiento (c)	Fecha del Contrato (d)	Fecha de Inicio de Operación del Proyecto (e)	Fecha de Vencimiento (f)	Monto de la Inversión Pactado (g)	Plazo Pactado (h)	Monto Promedio Mensual del Pago de la Contraprestación (i)	Monto Promedio Mensual del Pago de la Contraprestación Correspondiente al Pago de inversión (j)	Monto Pagado de la inversión al XX de XXXX de 20XN (k)	Monto Pagado de la inversión Actualizado al XX de XXXX de 20XN (l)	Saldo Pendiente por Pagar de la Inversión al XX de XXXX de 20XN (m = g - l)
A. Asociaciones Público Privadas (APP's) (A=a+b+c+d)				0.0		0.0	0.0			0.0
a) APP 1										0.0
b) APP 2										0.0
c) APP 3										0.0
d) APP XX										0.0
B. Otros Instrumentos (B=a+b+c+d)				0.0		0.0	0.0			0.0
a) Otro Instrumento 1										0.0
b) Otro Instrumento 2										0.0
c) Otro Instrumento 3										0.0
d) Otro Instrumento XX										0.0
C. Total de Obligaciones Diferentes de Financiamiento (C=A+B)				0.0		0.0	0.0			0.0



UPATLAUTLA

Universidad Politécnica de Atlautla
Balance Presupuestario
Del 1 de Enero al 31 de Diciembre de 2023
(Miles de Pesos)

Concepto	Estimado / Aprobado	Devengado	Recaudado / Pagado
A. Ingresos Totales (A = A1+A2+A3)	24,647.1	29,181.9	29,181.9
A1. Ingresos de Libre Disposición	24,647.1	27,485.0	27,485.0
A2. Transferencias Federales Etiquetadas		1,696.9	1,696.9
A3. Financiamiento Neto			
B. Egresos Presupuestarios¹ (B = B1+B2)	24,647.1	26,829.4	26,829.4
B1. Gasto No Etiquetado (sin incluir Amortización de la Deuda Pública)	24,647.1	26,829.4	26,829.4
B2. Gasto Etiquetado (sin incluir Amortización de la Deuda Pública)			
C. Remanentes del Ejercicio Anterior (C = C1 + C2)	0.0	0.0	0.0
C1. Remanentes de Ingresos de Libre Disposición Aplicados en el Período			
C2. Remanentes de Transferencias Federales Etiquetadas Aplicados en el Período			
I. Balance Presupuestario (I = A - B + C)	0.0	2,352.5	2,352.5
II. Balance Presupuestario sin Financiamiento Neto (II = I - A3)	0.0	655.6	655.6
III. Balance Presupuestario sin Financiamiento Neto y sin Remanentes del Ejercicio Anterior (III= II - C)	0.0	655.6	655.6

Concepto	Aprobado	Devengado	Pagado
E. Intereses, Comisiones y Gastos de la Deuda (E = E1+E2)	0.0	0.0	0.0
E1. Intereses, Comisiones y Gastos de la Deuda con Gasto No Etiquetado			
E2. Intereses, Comisiones y Gastos de la Deuda con Gasto Etiquetado			
IV. Balance Primario (IV = III + E)	0.0	655.6	655.6

Concepto	Estimado / Aprobado	Devengado	Recaudado / Pagado
F. Financiamiento (F = F1 + F2)	0.0	0.0	0.0
F1. Financiamiento con Fuente de Pago de Ingresos de Libre Disposición			
F2. Financiamiento con Fuente de Pago de Transferencias Federales Etiquetadas			
G. Amortización de la Deuda (G = G1 + G2)	0.0	0.0	0.0
G1. Amortización de la Deuda Pública con Gasto No Etiquetado			
G2. Amortización de la Deuda Pública con Gasto Etiquetado			
A3. Financiamiento Neto (A3 = F - G)	0.0	0.0	0.0

Concepto	Estimado / Aprobado	Devengado	Recaudado / Pagado
A1. Ingresos de Libre Disposición	24,647.1	27,485.0	27,485.0
A3.1 Financiamiento Neto con Fuente de Pago de Ingresos de Libre Disposición (A3.1 = F1 - G1)	0.0	1,696.9	1,696.9
F1. Financiamiento con Fuente de Pago de Ingresos de Libre Disposición		1,696.9	1,696.9
G1. Amortización de la Deuda Pública con Gasto No Etiquetado			
B1. Gasto No Etiquetado (sin incluir Amortización de la Deuda Pública)	24,647.1	26,829.4	26,829.4
C1. Remanentes de Ingresos de Libre Disposición Aplicados en el Período			
V. Balance Presupuestario de Recursos Disponibles (V = A1 + A3.1 - B1 + C1)	0.0	2,352.5	2,352.5
VI. Balance Presupuestario de Recursos Disponibles sin Financiamiento Neto (VI = V - A3.1)	0.0	655.6	655.6

Concepto	Estimado / Aprobado	Devengado	Recaudado / Pagado
A2. Transferencias Federales Etiquetadas			
A3.2 Financiamiento Neto con Fuente de Pago de Transferencias Federales Etiquetadas (A3.2 = F2 - G2)	0.0	0.0	0.0
F2. Financiamiento con Fuente de Pago de Transferencias Federales Etiquetadas			
G2. Amortización de la Deuda Pública con Gasto Etiquetado			
B2. Gasto Etiquetado (sin incluir Amortización de la Deuda Pública)	0.0	0.0	0.0
C2. Remanentes de Transferencias Federales Etiquetadas Aplicados en el Período			
VII. Balance Presupuestario de Recursos Etiquetados (VII = A2 + A3.2 - B2 + C2)	0.0	0.0	0.0
VIII. Balance Presupuestario de Recursos Etiquetados sin Financiamiento Neto (VIII = VII - A3.2)	0.0	0.0	0.0



U P ATLAUTLA

Universidad Politécnica de Atlautla Estado Analítico de Ingresos Detallado - LDF Del 1 de Enero al 31 de Diciembre de 2023 (Miles de Pesos)						
Concepto	Ingreso					Diferencia
	Estimado	Ampliaciones/ (Reducciones)	Modificado	Devengado	Recaudado	
Ingresos de Libre Disposición						
A. Impuestos			0.0			0.0
B. Cuotas y Aportaciones de Seguridad Social			0.0			0.0
C. Contribuciones de Mejoras			0.0			0.0
D. Derechos			0.0			0.0
E. Productos			0.0	142.6	142.6	142.6
F. Aprovechamientos			0.0			0.0
G. Ingresos por Ventas de Bienes y Servicios	5,208.1	-5,208.1	0.0	360.5	360.5	-4,847.6
H. Participaciones (H=h1+h2+h3+h4+h5+h6+h7+h8+h9+h10+h11)	0.0	0.0	0.0	0.0	0.0	0.0
h1) Fondo General de Participaciones			0.0			0.0
h2) Fondo de Fomento Municipal			0.0			0.0
h3) Fondo de Fiscalización y Recaudación			0.0			0.0
h4) Fondo de Compensación			0.0			0.0
h5) Fondo de Extracción de Hidrocarburos			0.0			0.0
h6) Impuesto Especial Sobre Producción y Servicios			0.0			0.0
h7) 0.136% de la Recaudación Federal Participable			0.0			0.0
h8) 3.17% Sobre Extracción de Petróleo			0.0			0.0
h9) Gasolinas y Diésel			0.0			0.0
h10) Fondo del Impuesto Sobre la Renta			0.0			0.0
h11) Fondo de Estabilización de los Ingresos de las Entidades Federativas			0.0			0.0
I. Incentivos Derivados de la Colaboración Fiscal (I=i1+i2+i3+i4+i5)	0.0	0.0	0.0	0.0	0.0	0.0
i1) Tenencia o Uso de Vehículos			0.0			0.0
i2) Fondo de Compensación ISAN			0.0			0.0
i3) Impuesto Sobre Automóviles Nuevos			0.0			0.0
i4) Fondo de Compensación de Repecos-Intermedios			0.0			0.0
i5) Otros Incentivos Económicos			0.0			0.0
J. Transferencias	19,439.0	7,336.8	26,775.8	26,981.9	26,981.9	7,542.9
K. Convenios	0.0	0.0	0.0	0.0	0.0	0.0
k1) Otros Convenios y Subsidios			0.0			0.0
L. Otros Ingresos de Libre Disposición (L=l1+l2)	0.0	0.0	0.0	0.0	0.0	0.0
l1) Participaciones en Ingresos Locales			0.0			0.0
l2) Otros ingresos de Libre Disposición			0.0			0.0
I. Total de Ingresos de Libre Disposición (I=A+B+C+D+E+F+G+H+I+J+K+L)	24,647.1	2,128.7	26,775.8	27,485.0	27,485.0	2,837.9
Ingresos Excedentes de Ingresos de Libre Disposición			0.0			0.0
Transferencias Federales Etiquetadas			0.0			0.0
A. Aportaciones (A=a1+a2+a3+a4+a5+a6+a7+a8)	0.0	0.0	0.0	0.0	0.0	0.0
a1) Fondo de Aportaciones para la Nómina Educativa y Gasto Operativo			0.0			0.0
a2) Fondo de Aportaciones para los Servicios de Salud			0.0			0.0
a3) Fondo de Aportaciones para la Infraestructura Social			0.0			0.0
a4) Fondo de Aportaciones para el Fortalecimiento de los Municipios y de las Demarcaciones Territoriales del Distrito Federal			0.0			0.0
a5) Fondo de Aportaciones Múltiples			0.0			0.0
a6) Fondo de Aportaciones para la Educación Tecnológica y de Adultos			0.0			0.0
a7) Fondo de Aportaciones para la Seguridad Pública de los Estados y del Distrito Federal			0.0			0.0
a8) Fondo de Aportaciones para el Fortalecimiento de las Entidades Federativas			0.0			0.0
B. Convenios (B=b1+b2+b3+b4)	0.0	0.0	0.0	0.0	0.0	0.0
b1) Convenios de Protección Social en Salud			0.0			0.0
b2) Convenios de Descentralización			0.0			0.0
b3) Convenios de Reasignación			0.0			0.0
b4) Otros Convenios y Subsidios			0.0			0.0
C. Fondos Distintos de Aportaciones (C=c1+c2)	0.0	0.0	0.0	0.0	0.0	0.0
c1) Fondo para Entidades Federativas y Municipios Productores de Hidrocarburos			0.0			0.0
c2) Fondo Minero			0.0			0.0
D. Transferencias, Subsidios y Subvenciones, y Pensiones y Jubilaciones			0.0			0.0
E. Otras Transferencias Federales Etiquetadas			0.0			0.0
II. Total de Transferencias Federales Etiquetadas (II = A + B + C + D + E)	0.0	0.0	0.0	0.0	0.0	0.0
III. Ingresos Derivados de Financiamientos (III = A)	0.0	1,816.3	1,816.3	1,696.9	1,696.9	1,696.9
A. Ingresos Derivados de Financiamientos		1,816.3	1,816.3	1,696.9	1,696.9	1,696.9
IV. Total de Ingresos (IV = I + II + III)	24,647.1	3,945.0	28,592.1	29,181.9	29,181.9	4,534.8
Datos Informativos						
1. Ingresos Derivados de Financiamientos con Fuente de Pago de Ingresos de Libre Disposición			0.0			0.0
2. Ingresos Derivados de Financiamientos con Fuente de Pago de Transferencias Federales Etiquetadas			0.0			0.0
3. Ingresos Derivados de Financiamientos (3 = 1 + 2)	0.0	0.0	0.0	0.0	0.0	0.0



UPATLAUTLA

Universidad Politécnica de Atlautla
Estado Analítico del Ejercicio del Presupuesto de Egresos Detallado
Clasificación por Objeto del Gasto (Capítulo y Concepto)
Del 1 de Enero al 31 de Diciembre de 2023
(Miles de Pesos)

Concepto	Egresos					Subejercicio
	Aprobado	Ampliaciones/ (Reducciones)	Modificado	Devengado	Pagado	
I. Gasto No Etiquetado (I=A+B+C+D+E+F+G+H+I)	24,647.1	3,945.0	28,592.1	26,829.4	26,829.4	1,762.7
A. Servicios Personales (A=a1+a2+a3+a4+a5+a6+a7)	15,889.8	1,700.0	17,589.8	15,827.2	15,827.2	1,762.6
a1) Remuneraciones al Personal de Carácter Permanente	12,945.3	-3,168.8	9,776.5	9,289.1	9,289.1	487.4
a2) Remuneraciones al Personal de Carácter Transitorio		0.0	0.0			0.0
a3) Remuneraciones Adicionales y Especiales	1,076.5	3,200.8	4,277.3	3,006.0	3,006.0	1,271.3
a4) Seguridad Social	1,407.7	1,127.1	2,534.8	2,534.8	2,534.8	0.0
a5) Otras Prestaciones Sociales y Económicas	433.9	541.8	975.7	971.8	971.8	3.9
a6) Previsiones		0.0	0.0			0.0
a7) Pago de Estímulos a Servidores Públicos	26.4	-0.9	25.5	25.5	25.5	0.0
B. Materiales y Suministros (B=b1+b2+b3+b4+b5+b6+b7+b8+b9)	2,442.4	305.9	2,748.3	2,748.3	2,748.3	0.0
b1) Materiales de Administración, Emisión de Documentos y Artículos Oficiales	804.3	-127.1	677.2	677.2	677.2	0.0
b2) Alimentos y Utensilios	0.0	46.2	46.2	46.2	46.2	0.0
b3) Materias Primas y Materiales de Producción y Comercialización		0.0	0.0			0.0
b4) Materiales y Artículos de Construcción y de Reparación	659.2	-143.5	515.7	515.7	515.7	0.0
b5) Productos Químicos, Farmacéuticos y de Laboratorio	70.4	-30.0	40.4	40.4	40.4	0.0
b6) Combustibles, Lubrificantes y Aditivos	10.1	-10.1	0.0	0.0	0.0	0.0
b7) Vestuario, Blancos, Prendas de Protección y Artículos Deportivos	550.0	-0.7	549.3	549.3	549.3	0.0
b8) Materiales y Suministros Para Seguridad		0.0	0.0			0.0
b9) Herramientas, Refacciones y Accesorios Menores	348.4	571.1	919.5	919.5	919.5	0.0
C. Servicios Generales (C=c1+c2+c3+c4+c5+c6+c7+c8+c9)	6,157.5	122.8	6,280.3	6,280.3	6,280.3	0.0
c1) Servicios Básicos	225.9	35.0	260.9	260.9	260.9	0.0
c2) Servicios de Arrendamiento	251.4	166.3	417.7	417.7	417.7	0.0
c3) Servicios Profesionales, Científicos, Técnicos y Otros Servicios	2,849.4	-748.1	2,101.3	2,101.3	2,101.3	0.0
c4) Servicios Financieros, Bancarios y Comerciales	893.9	-573.8	320.1	320.1	320.1	0.0
c5) Servicios de Instalación, Reparación, Mantenimiento y Conservación	479.3	1,431.6	1,910.9	1,910.9	1,910.9	0.0
c6) Servicios de Comunicación Social y Publicidad	61.7	40.8	102.5	102.5	102.5	0.0
c7) Servicios de Traslado y Viáticos	26.5	308.2	334.7	334.7	334.7	0.0
c8) Servicios Oficiales	84.2	151.6	235.8	235.8	235.8	0.0
c9) Otros Servicios Generales	1,285.2	-688.8	596.4	596.4	596.4	0.0
D. Transferencias, Asignaciones, Subsidios y Otras Ayudas (D=d1+d2+d3+d4+d5+d6+d7+d8+d9)	0.0	0.0	0.0	0.0	0.0	0.0
d1) Transferencias Internas y Asignaciones al Sector Público			0.0			0.0
d2) Transferencias al Resto del Sector Público			0.0			0.0
d3) Subsidios y Subvenciones			0.0			0.0
d4) Ayudas Sociales			0.0			0.0
d5) Pensiones y Jubilaciones			0.0			0.0
d6) Transferencias a Fideicomisos, Mandatos y Otros Análogos			0.0			0.0
d7) Transferencias a la Seguridad Social			0.0			0.0
d8) Donativos			0.0			0.0
d9) Transferencias al Exterior			0.0			0.0
E. Bienes Muebles, Inmuebles e Intangibles (E=e1+e2+e3+e4+e5+e6+e7+e8+e9)	157.4	0.0	157.4	157.3	157.3	0.1
e1) Mobiliario y Equipo de Administración	157.4	-7.3	150.1	150.0	150.0	0.1
e2) Mobiliario y Equipo Educativo y Recreativo			0.0			0.0
e3) Equipo e Instrumental Médico y de Laboratorio			0.0			0.0
e4) Vehículos y Equipo de Transporte			0.0			0.0
e5) Equipo de Defensa y Seguridad			0.0			0.0
e6) Maquinaria, Otros Equipos y Herramientas		7.3	7.3	7.3	7.3	0.0
e7) Activos Biológicos			0.0			0.0
e8) Bienes Inmuebles			0.0			0.0
e9) Activos Intangibles			0.0			0.0
F. Inversión Pública (F=f1+f2+f3)	0.0	0.0	0.0	0.0	0.0	0.0
f1) Obra Pública en Bienes de Dominio Público			0.0			0.0
f2) Obra Pública en Bienes Propios			0.0			0.0
f3) Proyectos Productivos y Acciones de Fomento			0.0			0.0
G. Inversiones Financieras y Otras Provisiones (G=g1+g2+g3+g4+g5+g6+g7)	0.0	0.0	0.0	0.0	0.0	0.0
g1) Inversiones Para el Fomento de Actividades Productivas			0.0			0.0
g2) Acciones y Participaciones de Capital			0.0			0.0
g3) Compra de Títulos y Valores			0.0			0.0
g4) Concesión de Préstamos			0.0			0.0
g5) Inversiones en Fideicomisos, Mandatos y Otros Análogos			0.0			0.0
Fideicomiso de Desastres Naturales (Informativo)			0.0			0.0
g6) Otras Inversiones Financieras			0.0			0.0
g7) Provisiones para Contingencias y Otras Erogaciones Especiales			0.0			0.0
H. Participaciones y Aportaciones (H=h1+h2+h3)	0.0	0.0	0.0	0.0	0.0	0.0
h1) Participaciones			0.0			0.0
h2) Aportaciones			0.0			0.0
h3) Convenios			0.0			0.0
I. Deuda Pública (I=i1+i2+i3+i4+i5+i6+i7)	0.0	1,816.3	1,816.3	1,816.3	1,816.3	0.0
i1) Amortización de la Deuda Pública			0.0			0.0
i2) Intereses de la Deuda Pública			0.0			0.0
i3) Comisiones de la Deuda Pública			0.0			0.0
i4) Gastos de la Deuda Pública			0.0			0.0
i5) Costo por Coberturas			0.0			0.0
i6) Apoyos Financieros			0.0			0.0
I7) Adeudos de Ejercicios Fiscales Anteriores (ADEFAS)		1,816.3	1,816.3	1,816.3	1,816.3	0.0



U P ATLAUTLA

Concepto	Egresos					Subejercicio
	Aprobado	Ampliaciones/ (Reducciones)	Modificado	Devengado	Pagado	
II. Gasto Etiquetado (II=A+B+C+D+E+F+G+H+I)	0.0	0.0	0.0	0.0	0.0	0.0
A. Servicios Personales (A=a1+a2+a3+a4+a5+a6+a7)	0.0	0.0	0.0	0.0	0.0	0.0
a1) Remuneraciones al Personal de Carácter Permanente			0.0			0.0
a2) Remuneraciones al Personal de Carácter Transitorio			0.0			0.0
a3) Remuneraciones Adicionales y Especiales			0.0			0.0
a4) Seguridad Social			0.0			0.0
a5) Otras Prestaciones Sociales y Económicas			0.0			0.0
a6) Previsiones			0.0			0.0
a7) Pago de Estímulos a Servidores Públicos			0.0			0.0
B. Materiales y Suministros (B=b1+b2+b3+b4+b5+b6+b7+b8+b9)	0.0	0.0	0.0	0.0	0.0	0.0
b1) Materiales de Administración, Emisión de Documentos y Artículos Oficiales			0.0			0.0
b2) Alimentos y Utensilios			0.0			0.0
b3) Materias Primas y Materiales de Producción y Comercialización			0.0			0.0
b4) Materiales y Artículos de Construcción y de Reparación			0.0			0.0
b5) Productos Químicos, Farmacéuticos y de Laboratorio			0.0			0.0
b6) Combustibles, Lubricantes y Aditivos			0.0			0.0
b7) Vestuario, Blancos, Prendas de Protección y Artículos Deportivos			0.0			0.0
b8) Materiales y Suministros Para Seguridad			0.0			0.0
b9) Herramientas, Refacciones y Accesorios Menores			0.0			0.0
C. Servicios Generales (C=c1+c2+c3+c4+c5+c6+c7+c8+c9)	0.0	0.0	0.0	0.0	0.0	0.0
c1) Servicios Básicos			0.0			0.0
c2) Servicios de Arrendamiento			0.0			0.0
c3) Servicios Profesionales, Científicos, Técnicos y Otros Servicios			0.0			0.0
c4) Servicios Financieros, Bancarios y Comerciales			0.0			0.0
c5) Servicios de Instalación, Reparación, Mantenimiento y Conservación			0.0			0.0
c6) Servicios de Comunicación Social y Publicidad			0.0			0.0
c7) Servicios de Traslado y Viáticos			0.0			0.0
c8) Servicios Oficiales			0.0			0.0
c9) Otros Servicios Generales			0.0			0.0
D. Transferencias, Asignaciones, Subsidios y Otras Ayudas (D=d1+d2+d3+d4+d5+d6+d7+d8+d9)	0.0	0.0	0.0	0.0	0.0	0.0
d1) Transferencias Internas y Asignaciones al Sector Público			0.0			0.0
d2) Transferencias al Resto del Sector Público			0.0			0.0
d3) Subsidios y Subvenciones			0.0			0.0
d4) Ayudas Sociales			0.0			0.0
d5) Pensiones y Jubilaciones			0.0			0.0
d6) Transferencias a Fideicomisos, Mandatos y Otros Análogos			0.0			0.0
d7) Transferencias a la Seguridad Social			0.0			0.0
d8) Donativos			0.0			0.0
d9) Transferencias al Exterior			0.0			0.0
E. Bienes Muebles, Inmuebles e Intangibles (E=e1+e2+e3+e4+e5+e6+e7+e8+e9)	0.0	0.0	0.0	0.0	0.0	0.0
e1) Mobiliario y Equipo de Administración			0.0			0.0
e2) Mobiliario y Equipo Educativo y Recreativo			0.0			0.0
e3) Equipo e Instrumental Médico y de Laboratorio			0.0			0.0
e4) Vehículos y Equipo de Transporte			0.0			0.0
e5) Equipo de Defensa y Seguridad			0.0			0.0
e6) Maquinaria, Otros Equipos y Herramientas			0.0			0.0
e7) Activos Biológicos			0.0			0.0
e8) Bienes Inmuebles			0.0			0.0
e9) Activos Intangibles			0.0			0.0
F. Inversión Pública (F=f1+f2+f3)	0.0	0.0	0.0	0.0	0.0	0.0
f1) Obra Pública en Bienes de Dominio Público			0.0			0.0
f2) Obra Pública en Bienes Propios			0.0			0.0
f3) Proyectos Productivos y Acciones de Fomento			0.0			0.0
G. Inversiones Financieras y Otras Provisiones (G=g1+g2+g3+g4+g5+g6+g7)	0.0	0.0	0.0	0.0	0.0	0.0
g1) Inversiones Para el Fomento de Actividades Productivas			0.0			0.0
g2) Acciones y Participaciones de Capital			0.0			0.0
g3) Compra de Títulos y Valores			0.0			0.0
g4) Concesión de Préstamos			0.0			0.0
g5) Inversiones en Fideicomisos, Mandatos y Otros Análogos			0.0			0.0
Fideicomiso de Desastres Naturales (Informativo)			0.0			0.0
g6) Otras Inversiones Financieras			0.0			0.0
g7) Provisiones para Contingencias y Otras Erogaciones Especiales			0.0			0.0
H. Participaciones y Aportaciones (H=h1+h2+h3)	0.0	0.0	0.0	0.0	0.0	0.0
h1) Participaciones			0.0			0.0
h2) Aportaciones			0.0			0.0
h3) Convenios			0.0			0.0
I. Deuda Pública (I=i1+i2+i3+i4+i5+i6+i7)	0.0	0.0	0.0	0.0	0.0	0.0
i1) Amortización de la Deuda Pública			0.0			0.0
i2) Intereses de la Deuda Pública			0.0			0.0
i3) Comisiones de la Deuda Pública			0.0			0.0
i4) Gastos de la Deuda Pública			0.0			0.0
i5) Costo por Coberturas			0.0			0.0
i6) Apoyos Financieros			0.0			0.0
i7) Adeudos de Ejercicios Fiscales Anteriores (ADEFAS)			0.0			0.0
III. Total de Egresos (III = I + II)	24,647.1	3,945.0	28,592.1	26,829.4	26,829.4	1,762.7



UPATLAUTLA

Universidad Politécnica de Atlautla Estado Analítico del Ejercicio del Presupuesto de Egresos Detallado Clasificación Administrativa Del 1 de Enero al 31 de Diciembre de 2023 (Miles de Pesos)						
Concepto (c)	Egresos					Subejercicio
	Aprobado	Ampliaciones/ (Reducciones)	Modificado	Devengado	Pagado	
I. Gasto No Etiquetado (I=A+B+C+D+E+F+G+H)	24,647.1	3,945.0	28,592.1	26,829.4	26,829.4	1,762.7
228C3800000 Universidad Politécnica de Atlautla	24,647.1	3,945.0	28,592.1	26,829.4	26,829.4	1,762.7
II. Gasto Etiquetado (II=A+B+C+D+E+F+G+H)	0.0	0.0	0.0	0.0	0.0	0.0
			0.0			0.0
III. Total de Egresos (III = I + II)	24,647.1	3,945.0	28,592.1	26,829.4	26,829.4	1,762.7



U P ATLAUTLA

Universidad Politécnica de Atlautla Estado Análítico del Ejercicio del Presupuesto de Egresos Detallado Clasificación Funcional (Finalidad y Función) Del 1 de Enero al 31 de Diciembre de 2023 (Miles de Pesos)						
Concepto (c)	Egresos					Subejercicio (e)
	Aprobado (d)	Ampliaciones/ (Reducciones)	Modificado	Devengado	Pagado	
I. Gasto No Etiquetado (I=A+B+C+D)	24,647.1	3,945.0	28,592.1	26,829.4	26,829.4	1,762.7
A. Gobierno (A=a1+a2+a3+a4+a5+a6+a7+a8)	0.0	0.0	0.0	0.0	0.0	0.0
a1) Legislación			0.0			0.0
a2) Justicia			0.0			0.0
a3) Coordinación de la Política de Gobierno			0.0			0.0
a4) Relaciones Exteriores			0.0			0.0
a5) Asuntos Financieros y Hacendarios			0.0			0.0
a6) Seguridad Nacional			0.0			0.0
a7) Asuntos de Orden Público y de Seguridad Interior			0.0			0.0
a8) Otros Servicios Generales			0.0			0.0
B. Desarrollo Social (B=b1+b2+b3+b4+b5+b6+b7)	24,647.1	2,128.7	26,775.8	25,013.1	25,013.1	1,762.7
b1) Protección Ambiental			0.0			0.0
b2) Vivienda y Servicios a la Comunidad			0.0			0.0
b3) Salud			0.0			0.0
b4) Recreación, Cultura y Otras Manifestaciones Sociales			0.0			0.0
b5) Educación	24,647.1	2,128.7	26,775.8	25,013.1	25,013.1	1,762.7
b6) Protección Social			0.0			0.0
b7) Otros Asuntos Sociales			0.0			0.0
C. Desarrollo Económico (C=c1+c2+c3+c4+c5+c6+c7+c8+c9)	0.0	0.0	0.0	0.0	0.0	0.0
c1) Asuntos Económicos, Comerciales y Laborales en General			0.0			0.0
c2) Agropecuaria, Silvicultura, Pesca y Caza			0.0			0.0
c3) Combustibles y Energía			0.0			0.0
c4) Minería, Manufacturas y Construcción			0.0			0.0
c5) Transporte			0.0			0.0
c6) Comunicaciones			0.0			0.0
c7) Turismo			0.0			0.0
c8) Ciencia, Tecnología e Innovación			0.0			0.0
c9) Otras Industrias y Otros Asuntos Económicos			0.0			0.0
D. Otras No Clasificadas en Funciones Anteriores (D=d1+d2+d3+d4)	0.0	1,816.3	1,816.3	1,816.3	1,816.3	0.0
d1) Transacciones de la Deuda Pública / Costo Financiero de la Deuda			0.0			0.0
d2) Transferencias, Participaciones y Aportaciones Entre Diferentes Niveles y Órdenes de Gobierno			0.0			0.0
d3) Saneamiento del Sistema Financiero			0.0			0.0
d4) Adeudos de Ejercicios Fiscales Anteriores		1,816.3	1,816.3	1,816.3	1,816.3	0.0
II. Gasto Etiquetado (II=A+B+C+D)	0.0	0.0	0.0	0.0	0.0	0.0
A. Gobierno (A=a1+a2+a3+a4+a5+a6+a7+a8)	0.0	0.0	0.0	0.0	0.0	0.0
a1) Legislación			0.0			0.0
a2) Justicia			0.0			0.0
a3) Coordinación de la Política de Gobierno			0.0			0.0
a4) Relaciones Exteriores			0.0			0.0
a5) Asuntos Financieros y Hacendarios			0.0			0.0
a6) Seguridad Nacional			0.0			0.0
a7) Asuntos de Orden Público y de Seguridad Interior			0.0			0.0
a8) Otros Servicios Generales			0.0			0.0
B. Desarrollo Social (B=b1+b2+b3+b4+b5+b6+b7)	0.0	0.0	0.0	0.0	0.0	0.0
b1) Protección Ambiental			0.0			0.0
b2) Vivienda y Servicios a la Comunidad			0.0			0.0
b3) Salud			0.0			0.0
b4) Recreación, Cultura y Otras Manifestaciones Sociales			0.0			0.0
b5) Educación			0.0			0.0
b6) Protección Social			0.0			0.0
b7) Otros Asuntos Sociales			0.0			0.0
C. Desarrollo Económico (C=c1+c2+c3+c4+c5+c6+c7+c8+c9)	0.0	0.0	0.0	0.0	0.0	0.0
c1) Asuntos Económicos, Comerciales y Laborales en General			0.0			0.0
c2) Agropecuaria, Silvicultura, Pesca y Caza			0.0			0.0
c3) Combustibles y Energía			0.0			0.0
c4) Minería, Manufacturas y Construcción			0.0			0.0
c5) Transporte			0.0			0.0
c6) Comunicaciones			0.0			0.0
c7) Turismo			0.0			0.0
c8) Ciencia, Tecnología e Innovación			0.0			0.0
c9) Otras Industrias y Otros Asuntos Económicos			0.0			0.0
D. Otras No Clasificadas en Funciones Anteriores (D=d1+d2+d3+d4)	0.0	0.0	0.0	0.0	0.0	0.0
d1) Transacciones de la Deuda Pública / Costo Financiero de la Deuda			0.0			0.0
d2) Transferencias, Participaciones y Aportaciones Entre Diferentes Niveles y Órdenes de Gobierno			0.0			0.0
d3) Saneamiento del Sistema Financiero			0.0			0.0
d4) Adeudos de Ejercicios Fiscales Anteriores			0.0			0.0
III. Total de Egresos (III = I + II)	24,647.1	3,945.0	28,592.1	26,829.4	26,829.4	1,762.7



UPATLAUTLA

Universidad Politécnica de Atlautla Estado Analítico del Ejercicio del Presupuesto de Egresos Detallado Clasificación de Servicios Personales por Categoría Del 1 de Enero al 31 de Diciembre de 2023 (Miles de Pesos)						
Concepto (c)	Egresos					Subejercicio
	Aprobado	Ampliaciones/ (Reducciones)	Modificado	Devengado	Pagado	
I. Gasto No Etiquetado (I=A+B+C+D+E+F)	15,889.8	1,700.0	17,589.8	15,827.2	15,827.2	1,762.6
A. Personal Administrativo y de Servicio Público	4,766.9	510.0	5,276.9	4,748.2	4,748.2	528.7
B. Magisterio	11,122.9	1,190.0	12,312.9	11,079.0	11,079.0	1,233.9
C. Servicios de Salud (C=c1+c2)	0.0	0.0	0.0	0.0	0.0	0.0
c1) Personal Administrativo			0.0			0.0
c2) Personal Médico, Paramédico y afín			0.0			0.0
D. Seguridad Pública			0.0			0.0
E. Gastos asociados a la implementación de nuevas leyes federales o reformas a las mismas (E = e1 + e2)	0.0	0.0	0.0	0.0	0.0	0.0
e1) Nombre del Programa o Ley 1			0.0			0.0
e2) Nombre del Programa o Ley 2			0.0			0.0
F. Sentencias laborales definitivas			0.0			0.0
II. Gasto Etiquetado (II=A+B+C+D+E+F)	0.0	0.0	0.0	0.0	0.0	0.0
A. Personal Administrativo y de Servicio Público			0.0			0.0
B. Magisterio			0.0			0.0
C. Servicios de Salud (C=c1+c2)	0.0	0.0	0.0	0.0	0.0	0.0
c1) Personal Administrativo			0.0			0.0
c2) Personal Médico, Paramédico y afín			0.0			0.0
D. Seguridad Pública			0.0			0.0
E. Gastos asociados a la implementación de nuevas leyes federales o reformas a las mismas (E = e1 + e2)	0.0	0.0	0.0	0.0	0.0	0.0
e1) Nombre del Programa o Ley 1			0.0			0.0
e2) Nombre del Programa o Ley 2			0.0			0.0
F. Sentencias laborales definitivas			0.0			0.0
III. Total del Gasto en Servicios Personales (III = I + II)	15,889.8	1,700.0	17,589.8	15,827.2	15,827.2	1,762.6

