

# TECNOLÓGICO DE ESTUDIOS SUPERIORES DE SAN FELIPE DEL PROGRESO

TESSFP



TESSFP



	<b>CONTENIDO</b>	<b>PÁGINA</b>
<b>I.</b>	<b>INFORMACIÓN CONTABLE</b>	
	ESTADO DE SITUACIÓN FINANCIERA	5
	ESTADO DE ACTIVIDADES	6
	ESTADO DE VARIACIÓN EN LA HACIENDA PÚBLICA	7
	ESTADO DE CAMBIOS EN LA SITUACIÓN FINANCIERA	8
	ESTADO DE FLUJOS DE EFECTIVO	9
	ESTADO ANALÍTICO DEL ACTIVO	10
	ESTADO ANALÍTICO DE LA DEUDA Y OTROS PASIVOS	11
	INFORME SOBRE PASIVOS CONTINGENTES	12
	NOTAS A LOS ESTADOS FINANCIEROS	13
<b>II.</b>	<b>INFORMACIÓN PRESUPUESTARIA</b>	<b>33</b>
<b>III.</b>	<b>INFORMACIÓN PROGRAMÁTICA</b>	<b>51</b>
<b>IV.</b>	<b>ANEXOS ESTABLECIDOS EN DIFERENTES ORDENAMIENTOS</b>	<b>59</b>
<b>V.</b>	<b>FORMATOS PARA EL CUMPLIMIENTO DE LA LEY DE DISCIPLINA FINANCIERA DE LAS ENTIDADES FEDERATIVAS Y LOS MUNICIPIOS</b>	<b>63</b>



TESSFP



TESSFP

Tecnológico de Estudios Superiores de San Felipe del Progreso  
Estado de Situación Financiera  
Al 31 de Diciembre de 2023 y 2022  
(Miles de Pesos)

Concepto	Año		Concepto	Año	
	2023	2022		2023	2022
<b>ACTIVO</b>			<b>PASIVO</b>		
<b>Activo Circulante</b>			<b>Pasivo Circulante</b>		
Efectivo y Equivalentes	6,647.1	6,477.8	Cuentas por Pagar a Corto Plazo	72.7	155.3
Derechos a Recibir Efectivo o Equivalentes			Documentos por Pagar a Corto Plazo		
Derechos a Recibir Bienes o Servicios			Porción a Corto Plazo de la Deuda Pública a Largo Plazo		
Inventarios			Títulos y Valores a Corto Plazo		
Almacenes			Pasivos Diferidos a Corto Plazo		
Estimación por Pérdida o Deterioro de Activos Circulantes			Fondos y Bienes de Terceros en Garantía y/o Administración a Corto Plazo		
Otros Activos Circulantes			Provisiones a Corto Plazo		
			Otros Pasivos a Corto Plazo		
<b>Total de Activos Circulantes</b>	<b>6,647.1</b>	<b>6,477.8</b>	<b>Total de Pasivos Circulantes</b>	<b>72.7</b>	<b>155.3</b>
<b>Activo No Circulante</b>			<b>Pasivo No Circulante</b>		
Inversiones Financieras a Largo Plazo			Cuentas por Pagar a Largo Plazo		
Derechos a Recibir Efectivo o Equivalentes a Largo Plazo			Documentos por Pagar a Largo Plazo		
Bienes Inmuebles, Infraestructura y Construcciones en Proceso	63,836.5	63,836.5	Deuda Pública a Largo Plazo		
Bienes Muebles	73,954.0	73,777.8	Pasivos Diferidos a Largo Plazo		
Activos Intangibles			Fondos y Bienes de Terceros en Garantía y/o en Administración a Largo Plazo		
Depreciación, Deterioro y Amortización Acumulada de Bienes	-64,760.1	-58,604.6	Provisiones a Largo Plazo		
Activos Diferidos					
Estimación por Pérdida o Deterioro de Activos no Circulantes			<b>Total de Pasivos No Circulantes</b>	<b>.0</b>	<b>.0</b>
Otros Activos no Circulantes					
<b>Total de Activos No Circulantes</b>	<b>73,030.4</b>	<b>79,009.7</b>	<b>Total del Pasivo</b>	<b>72.7</b>	<b>155.3</b>
<b>Total del Activo</b>	<b>79,677.5</b>	<b>85,487.5</b>	<b>HACIENDA PÚBLICA/ PATRIMONIO</b>		
			<b>Hacienda Pública/Patrimonio Contribuido</b>	<b>4,722.3</b>	<b>4,722.3</b>
			Aportaciones	4,722.3	4,722.3
			Donaciones de Capital		
			Actualización de la Hacienda Pública / Patrimonio		
			<b>Hacienda Pública/Patrimonio Generado</b>	<b>74,882.5</b>	<b>80,609.9</b>
			Resultados del Ejercicio (Ahorro / Desahorro)	-5,587.4	-3,124.5
			Resultados de Ejercicios Anteriores	80,469.9	83,734.4
			Revalúos		
			Reservas		
			Rectificaciones de Resultados de Ejercicios Anteriores		
			<b>Exceso o Insuficiencia en la Actualización de la Hacienda Pública/Patrimonio</b>	<b>.0</b>	<b>.0</b>
			Resultado por Posición Monetaria		
			Resultado por Tenencia de Activos no Monetarios		
			<b>Total Hacienda Pública/ Patrimonio</b>	<b>79,604.8</b>	<b>85,332.2</b>
			<b>Total del Pasivo y Hacienda Pública / Patrimonio</b>	<b>79,677.5</b>	<b>85,487.5</b>



## TESSFP

Estado de Actividades  
Del 1 de Enero al 31 de Diciembre de 2023 y 2022  
( Miles de Pesos )

Concepto	2023	2022
<b>INGRESOS Y OTROS BENEFICIOS</b>		
<b>Ingresos de Gestión</b>	<b>276.3</b>	<b>169.8</b>
Impuestos		
Cuotas y Aportaciones de Seguridad Social		
Contribuciones de Mejoras		
Derechos		
Productos	276.3	169.8
Aprovechamientos		
Ingresos por Venta de Bienes y Prestación de Servicios		
<b>Participaciones, Aportaciones, Convenios, Incentivos Derivados de la Colaboración Fiscal, Fondos Distintos de Aportaciones, Transferencias, Asignaciones, Subsidios y Subvenciones, y Pensiones y Jubilaciones</b>	<b>68,258.8</b>	<b>63,200.4</b>
Participaciones, Aportaciones, Convenios, Incentivos Derivados de la Colaboración Fiscal y Fondos Distintos de Aportaciones		
Transferencia, Asignaciones, Subsidios y Subvenciones, y Pensiones y Jubilaciones	68,258.8	63,200.4
<b>Otros Ingresos y Beneficios</b>	<b>281.7</b>	<b>231.6</b>
Ingresos Financieros		
Incremento por Variación de Inventarios		
Disminución del Exceso de Estimaciones por Pérdida o Deterioro u Obsolescencia		
Disminución del Exceso de Provisiones		
Otros Ingresos y Beneficios Varios	281.7	231.6
<b>Total de Ingresos y Otros Beneficios</b>	<b>68,816.8</b>	<b>63,601.8</b>
<b>GASTOS Y OTRAS PÉRDIDAS</b>		
<b>Gastos de Funcionamiento</b>	<b>65,469.4</b>	<b>58,484.6</b>
Servicios Personales	45,618.4	42,817.4
Materiales y Suministros	5,593.1	5,520.8
Servicios Generales	14,257.9	10,146.4
<b>Transferencia, Asignaciones, Subsidios y Otras Ayudas</b>	<b>2,750.3</b>	<b>2,760.0</b>
Transferencias Internas y Asignaciones al Sector Público		
Transferencias al Resto del Sector Público		
Subsidios y Subvenciones		
Ayudas Sociales	2,750.3	2,760.0
Pensiones y Jubilaciones		
Transferencias a Fideicomisos, Mandatos y Contratos Análogos		
Transferencias a la Seguridad Social		
Donativos		
Transferencias al Exterior		
<b>Participaciones y Aportaciones</b>	<b>.0</b>	<b>.0</b>
Participaciones		
Aportaciones		
Convenios		
<b>Intereses, Comisiones y Otros Gastos de la Deuda Pública</b>	<b>.0</b>	<b>.0</b>
Intereses de la Deuda Pública		
Comisiones de la Deuda Pública		
Gastos de la Deuda Pública		
Costo por Coberturas		
Apoyos Financieros		
<b>Otros Gastos y Pérdidas Extraordinarias</b>	<b>6,155.6</b>	<b>5,481.7</b>
Estimaciones, Depreciaciones, Deterioros, Obsolescencia y Amortizaciones	6,155.6	5,481.7
Provisiones		
Disminución de Inventarios		
Otros Gastos		
<b>Inversión Pública</b>	<b>28.9</b>	<b>.0</b>
Inversión Pública no Capitalizable	28.9	.0
<b>Total de Gastos y Otras Pérdidas</b>	<b>74,404.2</b>	<b>66,726.3</b>
<b>Resultados del Ejercicio (Ahorro/Desahorro)</b>	<b>-5,587.4</b>	<b>-3,124.5</b>



TESSFP

Tecnológico de Estudios Superiores de San Felipe del Progreso					
Estado de Variación en la Hacienda Pública					
Del 1 de Enero al 31 de Diciembre 2023 y 2022					
(Miles de Pesos)					
Concepto	Hacienda Pública / Patrimonio Contribuido	Hacienda Pública / Patrimonio Generado de Ejercicios Anteriores	Hacienda Pública / Patrimonio Generado del Ejercicio	Exceso o Insuficiencia en la Actualización de la Hacienda Pública / Patrimonio	Total
<b>Hacienda Pública / Patrimonio Contribuido Neto de 2022</b>	<b>4,722.3</b>				<b>4,722.3</b>
Aportaciones	4,722.3				4,722.3
Donaciones de Capital					0.0
Actualización de la Hacienda Pública/Patrimonio					0.0
<b>Hacienda Pública / Patrimonio Generado Neto de 2022</b>		<b>83,734.4</b>	<b>-3,124.5</b>	<b>0.0</b>	<b>80,609.9</b>
Resultados del Ejercicio (Ahorro/Desahorro)			-3,124.5		-3,124.5
Resultados de Ejercicios Anteriores		83,734.4			83,734.4
Revalúos					0.0
Reservas					0.0
Rectificaciones de Resultados de Ejercicios Anteriores					0.0
<b>Exceso o Insuficiencia en la Actualización de la Hacienda Pública / Patrimonio Neto de 2022</b>				<b>0.0</b>	<b>0.0</b>
Resultado por Posición Monetaria					0.0
Resultado por Tenencia de Activos no Monetarios					0.0
<b>Hacienda Pública / Patrimonio Neto Final de 2022</b>	<b>4,722.3</b>	<b>83,734.4</b>	<b>-3,124.5</b>	<b>0.0</b>	<b>85,332.2</b>
<b>Cambios en la Hacienda Pública / Patrimonio Contribuido Neto de 2023</b>	<b>0.0</b>				<b>0.0</b>
Aportaciones					0.0
Donaciones de Capital					0.0
Actualización de la Hacienda Pública/Patrimonio					0.0
<b>Variaciones de la Hacienda Pública / Patrimonio Generado Neto de 2023</b>		<b>-3,264.5</b>	<b>-2,462.9</b>		<b>-5,727.4</b>
Resultados del Ejercicio (Ahorro/Desahorro)			-5,587.4		-5,587.4
Resultados de Ejercicios Anteriores		-3,264.5	3,124.5		-140.0
Revalúos					0.0
Reservas					0.0
Rectificaciones de Resultados de Ejercicios Anteriores					0.0
<b>Cambios en el Exceso o Insuficiencia en la Actualización de la Hacienda Pública / Patrimonio Neto de 2023</b>				<b>0.0</b>	<b>0.0</b>
Resultado por Posición Monetaria					0.0
Resultado por Tenencia de Activos no Monetarios					0.0
<b>Hacienda Pública / Patrimonio Neto Final de 2023</b>	<b>4,722.3</b>	<b>80,469.9</b>	<b>-5,587.4</b>	<b>0.0</b>	<b>79,604.8</b>



TESSFP

Tecnológico de Estudios Superiores de San Felipe del Progreso  
 Estado de Cambios en la Situación Financiera  
 Del 1 de Enero al 31 de Diciembre de 2023  
 (Miles de pesos)

Concepto	Origen	Aplicación
<b>ACTIVO</b>	<b>6,155.6</b>	<b>345.5</b>
<b>Activo Circulante</b>	<b>.0</b>	<b>169.3</b>
Efectivo y Equivalentes	.0	169.3
Derechos a Recibir Efectivo o Equivalentes		
Derechos a Recibir Bienes o Servicios		
Inventarios		
Almacenes		
Estimación por Pérdida o Deterioro de Activos Circulantes		
Otros Activos Circulantes		
<b>Activo No circulante</b>	<b>6,155.6</b>	<b>176.2</b>
Inversiones Financieras a Largo Plazo		
Derechos a Recibir Efectivo o Equivalentes a Largo Plazo		
Bienes Inmuebles, Infraestructura y Construcciones en Proceso		
Bienes Muebles	.0	176.2
Activos Intangibles	6,155.6	.0
Depreciación, Deterioro y Amortización Acumulada de Bienes		
Activos Diferidos		
Estimación por Pérdida o Deterioro de Activos no Circulantes		
Otros Activos no Circulantes		
<b>PASIVO</b>	<b>.0</b>	<b>82.7</b>
<b>Pasivo Circulante</b>	<b>.0</b>	<b>82.7</b>
Cuentas por Pagar a Corto Plazo	.0	82.7
Documentos por Pagar a Corto Plazo		
Porción a Corto Plazo de la Deuda Pública a Largo Plazo		
Títulos y Valores a Corto Plazo		
Pasivos Diferidos a Corto Plazo		
Fondos y Bienes de Terceros en Garantía y/o Administración a Corto Plazo		
Provisiones a Corto Plazo		
Otros Pasivos a Corto Plazo		
<b>Pasivo No Circulante</b>	<b>.0</b>	<b>.0</b>
Cuentas por Pagar a Largo Plazo		
Documentos por Pagar a Largo Plazo		
Deuda Pública a Largo Plazo		
Pasivos Diferidos a Largo Plazo		
Fondos y Bienes de Terceros en Garantía y/o en Administración a Largo Plazo		
Provisiones a Largo Plazo		
<b>HACIENDA PÚBLICA/PATRIMONIO</b>	<b>.0</b>	<b>5,727.4</b>
<b>Hacienda Pública/Patrimonio Contribuido</b>	<b>.0</b>	<b>.0</b>
Aportaciones		
Donaciones de Capital		
Actualización de la Hacienda Pública/Patrimonio		
<b>Hacienda Pública/Patrimonio Generado</b>	<b>.0</b>	<b>5,727.4</b>
Resultados del Ejercicio (Ahorro/Desahorro)	.0	2,462.9
Resultados de Ejercicios Anteriores	.0	3,264.5
Revalúos		
Reservas		
Rectificaciones de Resultados de Ejercicios Anteriores		
<b>Exceso o insuficiencia en la Actualización de la Hacienda Pública/Patrimonio</b>	<b>.0</b>	<b>.0</b>
Resultado por Posición Monetaria		
Resultado por Tenencia de Activos no Monetarios		





TESSFP

Tecnológico de Estudios Superiores de San Felipe del Progreso  
Estado de Flujos de Efectivo  
Del 1 de Enero al 31 de Diciembre de 2023 y 2022  
( Miles de Pesos )

Concepto	2023	2022
<b>Flujos de Efectivo de las Actividades de Operación</b>		
<b>Origen</b>	<b>68,816.8</b>	<b>63,601.8</b>
Impuestos		
Cuotas y Aportaciones de Seguridad Social		
Contribuciones de Mejoras		
Derechos		
Productos	276.3	169.8
Aprovechamientos		
Ingresos por Venta de Bienes y Prestación de Servicios		
Participaciones, Aportaciones, Convenios, Incentivos de la Colaboración Fiscal y Fondos Distintos de Aportaciones		
Transferencias, Asignaciones, Subsidios y Subvenciones, y Pensiones y Jubilaciones	68,258.8	63,200.4
Otros Orígenes de Operación	281.7	231.6
<b>Aplicación</b>	<b>74,404.2</b>	<b>66,726.3</b>
Servicios Personales	45,618.4	42,817.4
Materiales y Suministros	5,593.1	5,520.8
Servicios Generales	14,257.9	10,146.4
Transferencias Internas y Asignaciones al Sector Público		
Transferencias al Resto del Sector Público		
Subsidios y Subvenciones		
Ayudas Sociales	2,750.3	2,760.0
Pensionamientos y Jubilaciones		
Transferencias a Fideicomisos, Mandatos y Contratos Análogos		
Transferencias a la Seguridad Social		
Donativos		
Transferencias al Exterior		
Participaciones		
Aportaciones		
Convenios		
Otras Aplicaciones de Operación	6,184.5	5,481.7
<b>Flujos Netos de Efectivo por Actividades de Operación</b>	<b>-5,587.4</b>	<b>-3,124.5</b>
<b>Flujos de Efectivo de las Actividades de Inversión</b>		
<b>Origen</b>	<b>6,155.6</b>	<b>6,073.2</b>
Bienes Inmuebles, Infraestructura y Construcciones en Proceso		
Bienes Muebles	6,155.6	5,481.7
Otros Orígenes de Inversión		591.5
<b>Aplicación</b>	<b>176.2</b>	<b>591.5</b>
Bienes Inmuebles, Infraestructura y Construcciones en Proceso		
Bienes Muebles	176.2	591.5
Otras Aplicaciones de Inversión		
<b>Flujos Netos de Efectivo por Actividades de Inversión</b>	<b>5,979.4</b>	<b>5,481.7</b>
<b>Flujo de Efectivo de las Actividades de Financiamiento</b>		
<b>Origen</b>	<b>.0</b>	<b>.0</b>
Endeudamiento Neto		
Interno		
Externo		
Otros Orígenes de Financiamiento		
<b>Aplicación</b>	<b>222.7</b>	<b>5,743.9</b>
Servicios de la Deuda		
Interno		
Externo		
Otras Aplicaciones de Financiamiento	222.7	5,743.9
<b>Flujos Netos de Efectivo por Actividades de Financiamiento</b>	<b>-222.7</b>	<b>-5,743.9</b>
<b>Incremento/Disminución Neta en el Efectivo y Equivalentes al Efectivo</b>	<b>169.3</b>	<b>-3,386.7</b>
<b>Efectivo y Equivalentes al Efectivo al Inicio del Ejercicio</b>	<b>6,477.8</b>	<b>9,864.5</b>
<b>Efectivo y Equivalentes al Efectivo al Final del Ejercicio</b>	<b>6,647.1</b>	<b>6,477.8</b>



TESSFP

Tecnológico de Estudios Superiores de San Felipe del Progreso

Estado Analítico del Activo

Del 1 de Enero al 31 de Diciembre de 2023

(Miles de Pesos)

Concepto	Saldo Inicial	Cargos del Período	Abonos del Período	Saldo Final	Variación del Período
	1	2	3	4 =(1+2-3)	(4-1)
<b>ACTIVO</b>	<b>85,487.5</b>	<b>123,263.1</b>	<b>129,073.1</b>	<b>79,677.5</b>	<b>-5,810.0</b>
<b>Activo Circulante</b>	<b>6,477.8</b>	<b>75,098.1</b>	<b>74,928.8</b>	<b>6,647.1</b>	<b>169.3</b>
Efectivo y Equivalentes	6,477.8	75,016.6	74,847.3	6,647.1	169.3
Derechos a Recibir Efectivo o Equivalentes		81.5	81.5	.0	.0
Derechos a Recibir Bienes o Servicios				.0	.0
Inventarios				.0	.0
Almacenes				.0	.0
Estimación por Pérdida o Deterioro de Activos Circulantes				.0	.0
Otros Activos Circulantes				.0	.0
<b>Activo No Circulante</b>	<b>79,009.7</b>	<b>48,165.0</b>	<b>54,144.3</b>	<b>73,030.4</b>	<b>-5,979.3</b>
Inversiones Financieras a Largo Plazo				.0	.0
Derechos a Recibir Efectivo o Equivalentes a Largo Plazo				.0	.0
Bienes Inmuebles, Infraestructura y Construcciones en Proceso	63,836.5			63,836.5	.0
Bienes Muebles	73,777.8	41,995.8	41,819.6	73,954.0	176.2
Activos Intangibles				.0	.0
Depreciación, Deterioro y Amortización Acumulada de Bienes	-58,604.6	6,169.2	12,324.7	-64,760.1	-6,155.5
Activos Diferidos				.0	.0
Estimación por Pérdida o Deterioro de Activos no Circulantes				.0	.0
Otros Activos no Circulantes				.0	.0



TESSFP

Tecnológico de Estudios Superiores de San Felipe del Progreso  
 Estado Análítico de la Deuda y Otros Pasivos  
 Del 1 de Enero al 31 de Diciembre de 2023  
 (Miles de Pesos)

Denominación de las Deudas	Moneda de Contratación	Institución o País Acreedor	Saldo Inicial del Período	Saldo Final del Período
<b>DEUDA PÚBLICA</b>				
<b>Corto Plazo</b>				
<b>Deuda Interna</b>			.0	.0
Instituciones de Crédito				
Títulos y Valores				
Arrendamientos Financieros				
<b>Deuda Externa</b>			.0	.0
Organismos Financieros Internacionales				
Deuda Bilateral				
Títulos y Valores				
Arrendamientos Financieros				
<b>Subtotal a Corto Plazo</b>			.0	.0
<b>Largo Plazo</b>				
<b>Deuda Interna</b>			.0	.0
Instituciones de Crédito				
Títulos y Valores				
Arrendamientos Financieros				
<b>Deuda Externa</b>			.0	.0
Organismos Financieros Internacionales				
Deuda Bilateral				
Títulos y Valores				
Arrendamientos Financieros				
<b>Subtotal a Largo Plazo</b>			.0	.0
<b>Otros Pasivos</b>			155.3	72.7
<b>Total de Deuda y Otros Pasivos</b>			155.3	72.7



TESSFP

## INFORME SOBRE LOS PASIVOS CONTINGENTES

En cumplimiento de lo dispuesto por los artículos 46, fracción I, Inciso f y 52 de la Ley General de Contabilidad Gubernamental en relación al Informe Sobre Pasivos Contingentes, se menciona que el Tecnológico de Estudios Superiores de San Felipe del Progreso al 31 de diciembre de 2023, no cuenta con obligaciones contingentes.



## NOTAS A LOS ESTADOS FINANCIEROS

## NOTAS DE DESGLOSE

## 1. ESTADO DE SITUACIÓN FINANCIERA

## ACTIVO

## • Efectivo y Equivalentes

El equivalente de efectivo y las inversiones en valores negociables, se encuentran representados por depósitos bancarios. A la fecha de los estados financieros, los intereses se incluyen en los resultados del ejercicio.

	2023	2022
	(Miles de pesos)	
<b>Concepto</b>		
<b>Bancos/Tesorería</b>	<b>3,953.4</b>	<b>4,057.4</b>
BBVA Cta. 073	2,540.8	3,067.6
BBVA Cta. 147	1,398.1	989.4
BBVA Cta. 012	14.5	0
BBVA Cta. 354	0	0.3
BBVA Cta. 739	0	0.1
<b>Total</b>	<b>3,953.4</b>	<b>4,057.4</b>

## • Derechos a Recibir Efectivos y Equivalentes

Concentra los derechos a favor del Tecnológico, se integra principalmente por las cuentas de inversiones a corto plazo, las cuentas por cobrar, deudores diversos, y es integrada por:

	2023	2022
	(Miles de Pesos)	
<b>Concepto</b>		
<b>Inversiones Financieras a Corto Plazo</b>		
BBVA Cta. 411	2,693.7	2,420.4
<b>Total</b>	<b>2,693.7</b>	<b>2,420.4</b>



## TESSFP

La cuenta de Inversiones financieras no considera fideicomisos, ni participaciones y aportaciones de capital. Durante los años 2023 y 2022 el Instituto no realizó actividades por estos conceptos.

- **Bienes Disponibles para su Transformación y Consumos (Inventarios)**

No Aplica

- **Bienes Muebles, Inmuebles e Intangibles**

Los Bienes Muebles e Inmuebles se muestran a su costo de adquisición, construcción, o bien a su valor estimado razonablemente o, al de un bien similar, determinado por el área administrativa correspondiente; o al de avalúo en caso de que sean producto de una donación, expropiación, adjudicación o dación en pago, aun cuando no se cuente con la factura o documento original que ampare la propiedad del bien. En todos los casos se incluyen los gastos y costos relacionados con su adquisición, incluyendo el impuesto al valor agregado; excepto, tratándose de organismos sujetos a un régimen fiscal distinto al de no contribuyentes; en apego a la normatividad de registro de Contabilidad Gubernamental. La actualización de los mismos se realizó hasta el 31 de diciembre de 2007, así como su correspondiente depreciación, conforme a lo establecido en la Circular de la Información Financiera para el reconocimiento de los efectos de la inflación, y tomando como referencia la NIF B-10, emitida por el Consejo Mexicano para la Investigación y Desarrollo de Normas de Información Financiera, A. C. Considerando que en los últimos 7 años de inflación en la economía mexicana no ha rebasado el 10% anual, se ha decidido no aplicar el procedimiento de reevaluación de los estados financieros de los entes gubernamentales.

Los bienes muebles e inmuebles propiedad de Tecnológico se registran a su valor histórico.

	2023	2022
	(Miles de Pesos)	
<b>Bienes inmuebles:</b>		
Edificios	63,831.2	63,831.2
Revaluación Cancha de Futbol Rápido	5.3	5.3
<b>Total de bienes inmuebles</b>	<b>63,836.5</b>	<b>63,836.5</b>
<b>Bienes Muebles:</b>		
Equipo e Instrumental Médico y de Laboratorio	35,223.5	34,006.5
Mobiliario y Equipo Educativo y Recreativo	26,479.2	26,313.4
Mobiliario y Equipo de Administración	6,004.0	5,916.0
Vehículos y Equipo de Transporte	4,408.8	4,408.8
Maquinaria, otros equipos y herramientas	1,735.7	1,748.3
Subtotal	73,851.2	72,393.0



## TESSFP

	2023	2022
	(Miles de Pesos)	
<b>Revaluación de bienes muebles:</b>		
Equipo e Instrumental Médico y de Laboratorio	0	1,149.4
Mobiliario y Equipo Educativo y Recreativo	27.9	136.5
Mobiliario y Equipo de Administración	74.9	98.9
Subtotal	102.8	1,384.8
<b>Total de bienes muebles</b>	<b>73,954.0</b>	<b>73,777.8</b>
<b>Depreciación:</b>		
Depreciación Acumulada de Bienes Inmuebles	10,770.1	9,356.1
Depreciación Acumulada de Bienes Muebles	52,185.3	47,443.8
Subtotal	62,955.4	56,799.9
<b>Depreciación revaluada:</b>		
Depreciación Revaluada de Bienes Inmuebles	0.1	0.1
Depreciación Revaluada de Bienes Muebles	1,804.6	1,804.6
Subtotal	1,804.7	1,804.7
<b>Total depreciación, deterioro y amortización acumulada de bienes</b>	<b>64,760.1</b>	<b>58,604.6</b>
<b>Bienes muebles e inmuebles, neto</b>	<b>73,030.4</b>	<b>79,009.7</b>

La depreciación se calcula a partir del mes siguiente al de su adquisición, usando el método de línea recta, aplicando las tasas anuales conforme a lo dispuesto en el “Manual Único de Contabilidad Gubernamental para las Dependencias y Entidades Públicas del Gobierno y Municipios del Estado de México”, que se mencionan a continuación:

Bienes	Años de Vida Útil	% Anual
Edificio	50	2%
Equipo de cómputo	5	20%
Equipo de oficina	33.3	3%
Muebles y enseres	10	10%
Maquinaria, otros equipos herramientas	10	10%
Equipo de transporte	10	10%



## TESSFP

El equipo de cómputo se integra al mobiliario y equipo de administración según las disposiciones del CONAC.

- **Estimaciones y Deterioros**

Durante los años 2023 y 2022, no se consideró necesario registrar estimaciones por deterioros del activo.

- **Otros Activos**

En el rubro de otros activos no se realizaron movimientos que pudieran impactar financieramente durante el ejercicio.

**PASIVO**

- **Cuentas por Pagar a Corto Plazo**

El rubro de cuentas por pagar a corto plazo está integrado como sigue:

	2023	2022
	(Miles de Pesos)	
<b>Proveedores por Pagar a Corto Plazo</b>		
Grupo AGSEID, S.A. de C.V.	0.0	29.9
Segura y Sánchez Contadores y Auditores, S.C	0.0	63.0
Licona y Salgado, S.C.	72.0	0.0
Subtotal	72.0	92.9
<b>Retenciones a Favor de Terceros por Pagar a Corto Plazo</b>		
Crédito FONACOT	0.0	23.4
ISR RESICO	0.7	0.0
Subtotal	0.7	23.4
<b>Otras Cuentas por Pagar a Corto Plazo</b>		
Estímulos por Pagar al GEM	0.0	39.0
Subtotal	0.0	39.0
<b>Total</b>	<b>72.7</b>	<b>155.3</b>





## 2. ESTADO DE ACTIVIDADES

## • Ingresos de Gestión:

	2023	2022
<b>Concepto</b>	<b>(Miles de Pesos)</b>	
Subsidio y subvenciones	68,258.8	63,200.4
Utilidades y Rendimientos de Otras Inversiones en Créditos y Valores	276.3	169.8
Otros Ingresos y Beneficios Varios	281.7	231.6
<b>Total</b>	<b>68,816.8</b>	<b>63,601.8</b>

Los ingresos por subsidio se integran de la siguiente manera:

	2023	2022
<b>Concepto</b>	<b>(Miles de Pesos)</b>	
Subsidio Federal	26,319.4	26,249.8
Subsidio Estatal	25,437.4	20,424.4
Ingresos Propios	16,502.0	16,526.2
<b>Total</b>	<b>68,258.8</b>	<b>63,200.4</b>

## • Gastos y Otras Pérdidas:

	2023	2022
<b>Concepto</b>	<b>(Miles de Pesos)</b>	
Servicios Personales	45,618.4	42,817.4
Materiales y Suministros	5,593.1	5,520.8
Servicios Generales	14,257.9	10,146.4
Ayudas Sociales	2,750.3	2,760.0
Otros Gastos	6,155.6	5,478.2
Bienes Muebles	28.9	0.0
<b>Total</b>	<b>74,404.2</b>	<b>66,722.8</b>



### 3. ESTADO DE VARIACIÓN EN LA HACIENDA PÚBLICA

El Patrimonio del Tecnológico de Estudios Superiores de San Felipe del Progreso está integrado por lo siguiente:

- I. Los ingresos que obtenga por los servicios que preste en el ejercicio de sus facultades y el cumplimiento de su objeto;
- II. Las aportaciones, participaciones, subsidios y apoyos que le otorguen los gobiernos federal, estatal y municipal;
- III. Los legados, donaciones y demás bienes otorgados en su favor, y los productos de fideicomisos en los que se señale como fideicomisario;
- IV. Los bienes muebles e inmuebles que adquiera por cualquier título legal para el cumplimiento de su objeto; y
- V. Las utilidades, intereses, dividendos, rendimientos de sus bienes, derechos y demás ingresos que se adquiera por cualquier título legal, a continuación, se muestra el detalle de este rubro:

Concepto	2023	2022
	(Miles de Pesos)	
<b>Aportaciones:</b>		
Subsidio estatal	4,060.0	4,060.0
Subsidio federal	653.2	653.2
Donaciones	9.1	9.1
<b>Total</b>	<b>4,722.3</b>	<b>4,722.3</b>

### 4. ESTADO DE FLUJOS DE EFECTIVO

#### Efectivo y equivalentes

1. El análisis de los saldos inicial y final que figuran en la última parte del Estado de Flujo de Efectivo en la cuenta de efectivo y equivalentes es como sigue:

TESSFP

	2023	2022
<b>Concepto</b>	<b>(Miles de Pesos)</b>	
Efectivo en Bancos - Tesorería	3,953.4	4,057.4
Inversiones temporales (hasta 3 meses)	2,693.7	2,420.4
<b>Total de Efectivo y Equivalentes</b>	<b>6,647.1</b>	<b>6,477.8</b>

2. Conciliación de los Flujos de Efectivo Netos de las Actividades de Operación y la cuenta de Ahorro/Desahorro antes de Rubros Extraordinarios.

	2023	2022
	<b>(Miles de Pesos)</b>	
Flujos Netos de Efectivo por Actividades de Operación	-5,587.4	-3,124.5
Flujos Netos de Efectivo por Actividades de Inversión	5,979.4	5,481.7
Flujos Netos de Efectivo por Actividades de Financiamiento	-222.7	-5,743.9
Efectivo y Equivalentes al Efectivo al Inicio del Ejercicio	6,477.8	9,864.5
<b>Efectivo y Equivalentes al Efectivo al final del Ejercicio</b>	<b>6,647.1</b>	<b>6,477.8</b>



TESSFP

**5. CONCILIACIÓN ENTRE LOS INGRESOS PRESUPUESTARIOS Y CONTABLES, Y LOS EGRESOS PRESUPUESTARIOS CON LOS GASTOS CONTABLES**

Tecnológico de Estudios Superiores de San Felipe del Progreso Conciliación entre los Ingresos Presupuestarios y Contables Correspondiente del 1 de Enero al 31 de Diciembre de 2023 (Miles de Pesos)	
1. Ingresos Presupuestarios	68,889.4
2. Más Ingresos Contables no Presupuestarios	0.0
Ingresos Financieros	
Incremento por Variación de Inventarios	
Disminución del Exceso de Estimaciones por Pérdida o Deterioro u Obsolescencia	
Disminución del Exceso de Provisiones	
Otros Ingresos y Beneficios Varios	
Otros Ingresos Contables no Presupuestarios	
3. Menos Ingresos Presupuestarios no Contables	72.6
Aprovechamientos Patrimoniales	
Ingresos Derivados de Financiamientos	72.6
Otros Ingresos Presupuestarios no Contables	
4. Ingresos Contables (4 = 1 + 2 - 3)	68,816.8



TESSFP

Tecnológico de Estudios Superiores de San Felipe del Progreso Conciliación entre los Egresos Presupuestarios y los Gastos Contables Correspondiente del 1 de Enero al 31 de Diciembre de 2023 ( Miles de Pesos)	
<b>1.- Total de Egresos Presupuestarios</b>	<b>68,580.1</b>
<b>2.- Menos Egresos Presupuestarios no Contables</b>	<b>331.5</b>
Materias Primas y Materiales de Producción y Comercialización	
Materiales y Suministros	
Mobiliario y Equipo de Administración	
Mobiliario y Equipo Educativo y Recreativo	108.6
Equipo e Instrumental Médico y de Laboratorio	67.6
Vehículos y Equipo de Transporte	
Equipo de Defensa y Seguridad	
Maquinaria, Otros Equipos y Herramientas	
Activos Biológicos	
Bienes Inmuebles	
Activos Intangibles	
Obra Pública en Bienes de Dominio Público	
Obra Pública en Bienes Propios	
Acciones y Participaciones de Capital	
Compra de Títulos y Valores	
Concesión de Préstamos	
Inversiones en Fideicomisos, Mandatos y Otros Análogos	
Provisiones para Contingencias y Otras Erogaciones Especiales	
Amortización de la Deuda Pública	
Adeudos de Ejercicios Fiscales Anteriores (ADEFAS)	155.3
<b>Otros Egresos Presupuestales no Contables</b>	
<b>3. Más Gastos Contables no Presupuestales</b>	<b>6,155.6</b>
Estimaciones, Depreciaciones, Deterioros, Obsolescencia y Amortizaciones	6,155.6
Provisiones	
Disminución de Inventarios	
Aumento por Insuficiencia de Estimaciones por Pérdida o Deterioro u Obsolescencia	
Aumento por Insuficiencia de Provisiones	
Otros Gastos	
<b>Otros Gastos Contables no Presupuestales</b>	
<b>4. Total de Gasto Contable (4 = 1 - 2 + 3)</b>	<b>74,404.2</b>



NOTAS DE MEMORIA (CUENTAS DE ORDEN)

Tecnológico de Estudios Superiores de San Felipe del Progreso		
CUENTAS DE ORDEN CONTABLES		
(Miles de Pesos)		
	<u>2023</u>	<u>2022</u>
<b>CUENTAS DEUDORAS</b>		
Almacén		
Cuentas de Control de Organismos Auxiliares		
Bienes Muebles e Inmuebles en Comodato		
<b>N/A</b>	<u>0.0</u>	<u>0.0</u>
<b>CUENTAS ACREEDORAS</b>		
Artículos Disponibles por el Almacén		
Organismos Auxiliares Cuenta de Control		
Comodato de Bienes Muebles e Inmuebles		
	<u>0.0</u>	<u>0.0</u>

Tecnológico de Estudios Superiores de San Felipe del Progreso		
CUENTAS DE ORDEN PRESUPUESTALES		
(Miles de Pesos)		
	<u>2023</u>	<u>2022</u>
<b>CUENTAS DEUDORAS</b>		
Ley de Ingresos Estimada	68,688.0	65,848.1
Presupuesto de Egresos por Ejercer de Gastos de Funcionamiento	107.9	3,587.5
Presupuesto de Egresos Devengado de Gasto de Funcionamiento	72.0	92.9
Presupuesto de Egresos Pagado de Gastos de Funcionamiento	65,397.4	58,391.8
Presupuesto de Egresos por Ejercer de Transferencias, Asignaciones, Subsidios y Otras Ayudas	0.0	6.8
Presupuesto de Egresos Pagado de Transferencias, Asignaciones, Subsidios y Otras Ayudas	2,750.3	2,760.1
Presupuesto de Egresos Pagado de Bienes Muebles, Inmuebles e Intangibles	205.1	0.0
Presupuesto de Egresos Pagado de Intereses, Comisiones y Otros Gastos de la Deuda Pública	155.3	1,008.9
	<u>137,376.0</u>	<u>131,696.1</u>
<b>CUENTAS ACREEDORAS</b>		
Ley de Ingresos por Ejecutar	-201.4	-960.9
Ley de Ingresos Recaudado	68,889.4	66,808.9
Presupuesto de Egresos Aprobado de Gastos de Funcionamiento	65,577.4	62,072.3
Presupuesto de Egresos Aprobado de Transferencias, Asignaciones, Subsidios y Otras Ayudas	2,750.3	2,766.9
Presupuesto de Egresos Aprobado de Intereses, Comisiones y Otros Gastos de la Deuda Pública	155.3	1,008.9
Presupuesto de Egresos Aprobado de Bienes Muebles, Inmuebles e Intangibles	205.0	0.0
	<u>137,376.0</u>	<u>131,696.1</u>



## NOTAS DE GESTIÓN ADMINISTRATIVA

### 1. INTRODUCCIÓN

Los estados financieros de los Entes Públicos, proveen de información financiera a los principales usuarios de la misma, al Congreso y a los ciudadanos.

El objetivo del presente documento es la revelación del contexto y de los aspectos económicos-financieros más relevantes que influyeron en las decisiones del período, y que deberán ser considerados en la elaboración de los estados financieros para la mayor comprensión de los mismos y sus participantes.

Aquí se informa y explica la respuesta del gobierno a las condiciones relacionadas con la información financiera de cada periodo en gestión; además, de exponer aquellas políticas que podrían afectar la toma de decisiones en periodos posteriores.

### 2. PANORAMA ECONÓMICO Y FINANCIERO

Desde finales del año 2020, el entorno internacional se caracterizó por un crecimiento económico débil y desigual entre países y regiones.

En congruencia con este contexto, el Paquete Económico aprobado por el Congreso de la Unión para 2023 estableció políticas conducentes a la estabilidad macroeconómica. En dicho paquete se propuso regresar el equilibrio presupuestario. La política de ingresos se orientó al fortalecimiento de los ingresos del sector público con cambios menores a la normatividad. Por lo anterior el Paquete Económico de 2023 no propuso modificaciones sustantivas a la legislación y procedimientos que rigen el marco fiscal y el ejercicio del gasto.

El Tecnológico de Estudios Superiores de San Felipe del Progreso es un organismo público descentralizado de carácter estatal, el cual cimienta su operación principalmente bajo partidas presupuestales tanto de recursos Federales, como Estatales, previamente autorizadas en el Presupuesto de Egresos del Estado de México del ejercicio fiscal 2023.

### 3. AUTORIZACIÓN E HISTORIA

El Tecnológico de Estudios Superiores de San Felipe del Progreso (TESSFP) se creó como un Organismo Público Descentralizado de carácter estatal, con personalidad jurídica y patrimonio propios, mediante Decreto del ejecutivo de la H. LIII Legislatura del Estado de México, publicado en el periódico oficial “Gaceta del Gobierno” No. 8 del 11 de enero de 2001 y se modificó mediante Decreto del Ejecutivo del Estado publicado en el periódico oficial “Gaceta del Gobierno” No. 96 del 28 de mayo de 2009.

Se informa durante el periodo del 1º de enero al 31 de diciembre de 2023, no hubo modificaciones del Tecnológico.



#### 4. ORGANIZACIÓN Y OBJETO SOCIAL

a) Organigrama:

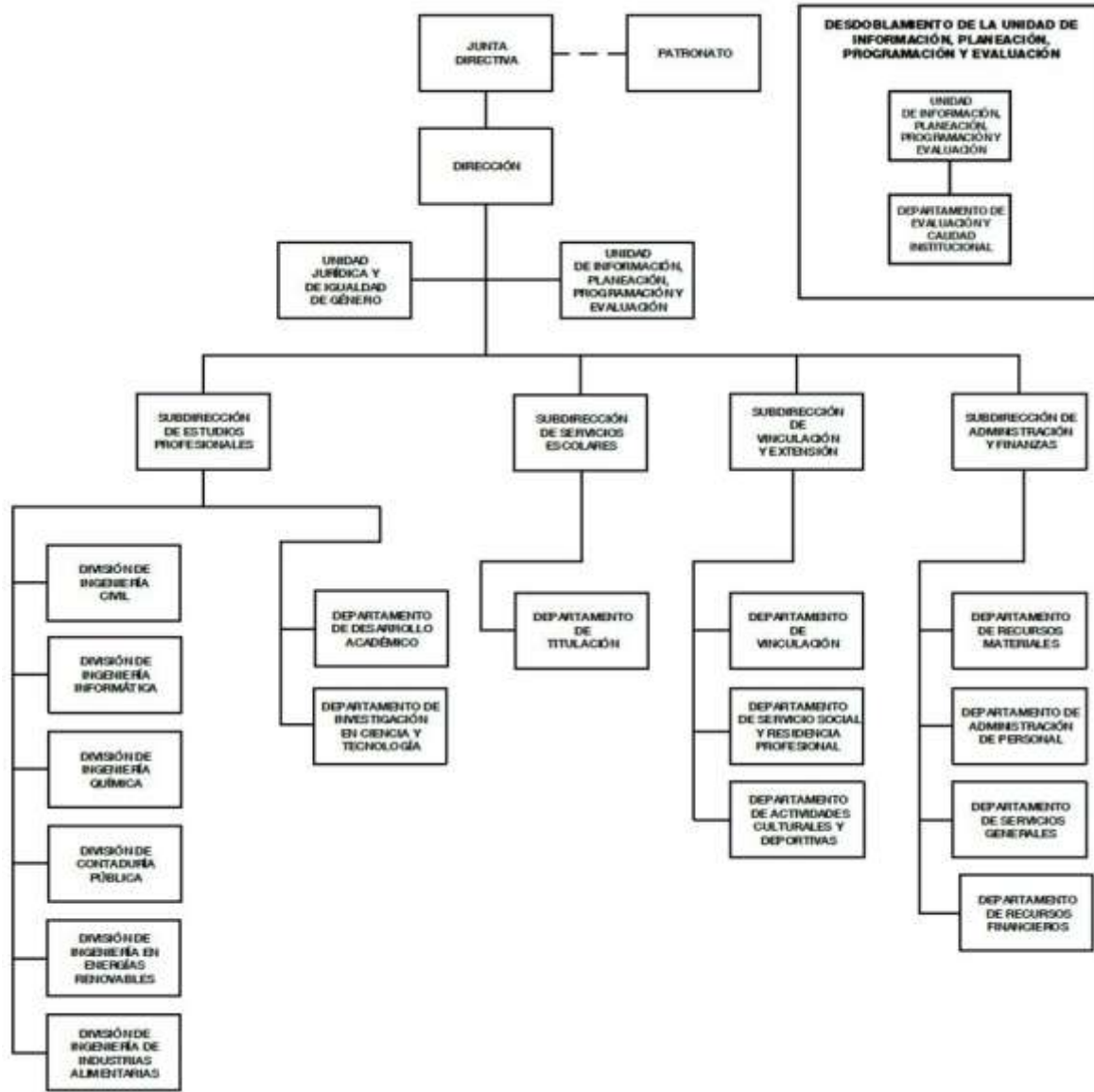

b) Objeto Social

- Formar profesionales, docentes e investigadores aptos para la aplicación y generación de conocimientos, con capacidad crítica y analítica en la solución de los problemas, con sentido innovador que incorpore los avances científicos y tecnológicos al ejercicio responsable de la profesión de acuerdo a los requerimientos del entorno, el estado y el país.
- Realizar investigaciones científicas y tecnológicas que permitan el avance del conocimiento, el desarrollo de la enseñanza tecnológica y el mejor aprovechamiento social de los recursos naturales y materiales que contribuyan a la elevación de la calidad de vida comunitaria.





TESSFP

- Colaborar con los sectores público, privado y social en la consolidación del desarrollo tecnológico y social de la comunidad.
- Realizar programas de vinculación con los sectores público, privado y social que contribuyan a la consolidación del desarrollo tecnológico y social.
- Realizar el proceso de enseñanza-aprendizaje con actividades curriculares debidamente planeadas y ejecutadas.
- Promover la cultura regional, estatal, nacional y universal especialmente de carácter tecnológico.

c) Principal Actividad

Impartir educación superior tecnológica en las áreas industriales y de servicios, así como educación para la superación académica alterna y de actualización para los sectores público, privado y social.

d) Consideraciones fiscales del Tecnológico

El régimen fiscal para las entidades públicas es el correspondiente a personas morales con fines no lucrativos y sus obligaciones fiscales se determinan conforme al objetivo y funciones asignadas en la Constitución Política del Estado Libre y Soberano de México, en la Ley que les da origen o en su Decreto de Creación, salvo los casos en que se realicen actividades distintas a la prestación de servicios públicos.

Tributa en el régimen fiscal título III de la ley del Impuesto Sobre la Renta, que regula a las personas morales con fines no lucrativos y por lo tanto no son sujetos del Impuesto Especial sobre Producción y Servicios, ni de la participación de Utilidades a los Trabajadores.

Tiene las obligaciones como retenedor del Impuesto Sobre la Renta en los capítulos de ingresos por salarios y en general por la prestación de un servicio personal subordinado, actividades profesionales (honorarios), sobre los cuales se aplican las disposiciones de la Ley del I.V.A. en materia de retenciones y enteros.

No realiza actos gravados para I.V.A.

Está obligado a pagar cuotas y aportaciones al Instituto de Seguridad Social del Estado de México y Municipios (ISSEMYM).

## 5. BASES DE PREPARACIÓN DE LOS ESTADOS FINANCIEROS

Los Estados Financieros adjuntos se prepararon de acuerdo con los Principios de Contabilidad Gubernamental, los cuales incluyen la realización de operaciones con base al Manual Único de Contabilidad Gubernamental para las Dependencias, Organismos Auxiliares y Fideicomisos del Gobierno del Estado de México, es el instrumento normativo básico en el que se integra el catálogo de cuentas, su estructura, su instructivo, la guía contabilizadora y los criterios y lineamientos para el registro de sus operaciones.

El órgano de coordinación para la armonización de la contabilidad gubernamental es el Consejo Nacional de Armonización Contable (CONAC), tiene por objeto la emisión de las normas contables y lineamientos para la generación de información financiera que aplicarán los entes públicos, previamente formuladas y propuestas por el Secretario Técnico. Desempeña una función única



debido a que los instrumentos normativos, contables, económicos y financieros que emite deben ser implementados por los entes públicos, a través de las modificaciones, adiciones o reformas a su marco jurídico.

Estos estados financieros y sus notas, han sido preparados conforme a las Normas y Metodología para la Emisión de Información Financiera y Estructura de los Estados Financieros Básicos del Ente Público y Características de sus Notas, publicadas en el Diario Oficial de la Federación de fecha 1º de diciembre de 2009.

## 6. POLÍTICAS DE CONTABILIDAD SIGNIFICATIVAS

### a) Bancos-Tesorería e inversiones financieras a corto plazo

Los valores realizables se encuentran presentados principalmente por depósitos bancarios, valuados a su valor nominal, el cual no excede al valor de mercado. Los rendimientos de estas inversiones se registran conforme se devengan.

### b) Cuentas por cobrar a corto plazo

Los subsidios estatales pendientes de cobrar se registran a su valor nominal y reconocen el derecho a recibir los ingresos conforme al calendario presupuestal establecido y a la expedición de los contra-recibos correspondientes.

### c) Deudores diversos a corto plazo

Los subsidios federales pendientes de cobrar se registran a su valor nominal y reconocen el derecho a recibir los ingresos conforme al calendario presupuestal establecido y a la expedición del recibo correspondiente.

Las cuotas por cobrar excepcionalmente se registran a su valor nominal con base en una carta compromiso firmada por los alumnos y autorizada por la Dirección del Tecnológico.

Las cantidades entregadas a los servidores públicos para la realización de gastos por comprobar se registran al valor nominal.

### d) Anticipos a contratistas

Son las cantidades de dinero entregadas a los proveedores de bienes o servicios y contratistas de obra pública y servicios relacionados con la misma con el fin de obtener una contraprestación pactada mediante contrato, las cuales deberán ser comprobadas o reintegradas conforme a la normatividad que al efecto emitan la Secretaría de Finanzas, en el ámbito de su competencia.

### e) Bienes en tránsito

Los bienes adquiridos y que no han sido recibidos, así como los que se encuentran en proceso de adquisición se registran a su valor nominal y una vez recibidos son traspasados a las cuentas de activo o de gastos que correspondan.

TESSFP

f) Activo no circulante (inmuebles, muebles y depreciación)

Los inmuebles, mobiliario y equipo, vehículos, maquinaria, armamentos, equipos especiales, aeronaves, acervo bibliográfico y artístico, obras de arte, entre otros, se registran a su costo de adquisición o construcción; en caso de que sean producto de una donación, expropiación, adjudicación o dación en pago a su valor estimado razonablemente, por la unidad administrativa correspondiente al área usuaria, o de un bien similar o al de avalúo. Para los intangibles en todos los casos se les da el tratamiento de gastos del periodo, tales como licencias de software, redes, entre otros.

Tratándose de las adquisiciones de Bienes Muebles, cuyo costo unitario de adquisición sea igual o superior a 70 veces el valor diario de la UMA, se registran contablemente como un aumento en el activo no circulante y se informa al área de control patrimonial para que los bienes sean incluidos en el sistema de control patrimonial a fin de que el saldo de la cuenta de Bienes Muebles corresponda al monto total del sistema de control patrimonial incluyendo aquellos bienes adquiridos a través de fideicomisos, aquellas adquisiciones con un importe menor se registran contablemente como un gasto.

Tratándose de las adquisiciones de bienes muebles, el Tecnológico, observa los lineamientos establecidos en las "Normas Administrativas para la Asignación y uso de Servicios" (ACP), publicadas en Gaceta de Gobierno, capitalizando las inversiones o en su caso, aplicándolas a resultados según se trate, pero controlando ambas adquisiciones a través de dos sistemas que son: "Sistema Integral de Control Patrimonial" (SICOPA), o "Sistema Alternativo de Registro y Control" (SARECO), dependiendo el costo unitario de cada adquisición.

g) Depreciación

La depreciación representa la parte estimada de la capacidad de los activos que se han consumido durante el periodo, su fin es de índole informativa.

El registro contable de la depreciación tiene como objetivo reconocer la pérdida del valor de un activo que puede originarse por obsolescencia, desgaste o deterioro ordinario, defectos de fabricación, falta de uso, insuficiencia, entre otros.

La depreciación deberá calcularse, a partir del mes siguiente al de su adquisición, conforme al método de línea recta, de acuerdo a los porcentajes vigentes en el Manual de Contabilidad Gubernamental para las dependencias y Entidades Públicas del Gobierno y Municipios del Estado de México y se determina sobre el valor actualizado de los bienes, aplicando las siguientes tasas anuales:

Bienes	Años de Vida Útil	% Anual
Edificio	50	2%
Equipo de cómputo	5	20%
Equipo de oficina	33.3	3%
Muebles y enseres	10	10%
Maquinaria, otros equipos herramientas	10	10%
Equipo de transporte	10	10%



TESSFP

a) Construcciones en proceso

Se registran al costo histórico cuando se inicia el proceso adquisitivo, o bien, se formaliza la operación, independientemente de la forma o documentación que la soporte y/o con el costo histórico de las estimaciones pagadas a los contratistas e incluyen el costo de la elaboración de los proyectos, la propia construcción y la supervisión, así como los gastos y costos relacionados con la misma generados desde la planeación hasta su conclusión. Una vez terminada la obra, el valor de la construcción se transfiere a la cuenta que integra los bienes inmuebles. La obra pública se deberá registrar invariablemente en la cuenta construcciones en proceso.

b) Cuentas por pagar a corto plazo

Las cuentas por pagar a favor de los proveedores se registran a su valor nominal y reconocen la obligación de pagar los servicios, la adquisición de bienes y las obras conforme se devengan, es decir, cuando se inicia el proceso adquisitivo, o bien, se formaliza la operación, independientemente de la forma o documentación que la soporte.

c) Obligaciones laborales al retiro

Las obligaciones laborales al retiro relacionadas con la prima de antigüedad, las indemnizaciones y compensaciones que se tengan que pagar a los empleados que dejen de prestar sus servicios bajo ciertas circunstancias, incluso por despidos injustificados resueltos por los tribunales correspondientes, se reconocen contablemente en el ejercicio en que se pagan y se afecta el presupuesto de egresos respectivo.

El régimen de seguridad social al que están sujetos los Servidores Públicos es el del Instituto de Seguridad Social del Estado de México y Municipios (ISSEMYM) para la salvaguarda de su derecho a la salud.

h) Aportaciones

Las aportaciones efectuadas por el Gobierno del Estado de México en inversión física (bienes muebles e inmuebles) se registran en el patrimonio considerando el valor asentado en las actas entrega recepción de las obras o de las facturas de los bienes muebles.

Las aportaciones efectuadas por el GEM en efectivo para la adquisición de bienes muebles e inmuebles y las destinadas para gasto corriente se registran como ingreso en el estado de resultados

i) Ingresos por venta de bienes y servicios

Los ingresos propios provienen de inscripciones, cuotas, cursos propedéuticos, examen extraordinario, reposición de credencial, constancias, certificados de estudios, exámenes especiales, cafetería y cursos de inglés, se reconocen cuando efectivamente son cobrados.

j) Ingresos por subsidios estatales

Se registran al valor histórico sobre la base de lo devengado conforme al calendario presupuestal establecido y a la expedición de los contra-recibos correspondientes, independientemente de la fecha en que éstos sean cobrados por el Tecnológico.



TESSFP

k) Ingresos por subsidios federales

Se registran a su valor nominal sobre la base de lo devengado conforme al calendario presupuestal establecido y a la expedición de los recibos correspondientes, independientemente de la fecha en que éstos sean cobrados por el Tecnológico.

l) Ingresos financieros

Los ingresos financieros representan los intereses ganados producto de los excedentes de efectivo, que el Tecnológico mantiene en inversiones en valores de inmediata realización, se reconocen conforme se devengan.

m) Egresos y otras pérdidas

Los gastos de operación se registran a su valor nominal y se reconocen conforme los bienes o servicios se reciben o se devengan, es decir, cuando se inicia el proceso adquisitivo, o bien cuando se formaliza la operación, independientemente de la forma o documentación que la soporte.

n) Impuesto al valor agregado

El impuesto al valor agregado pagado a los proveedores se registra formando parte del valor de los bienes y servicios afectando los bienes que conforman los inmuebles, mobiliario y equipo, las construcciones en proceso o los gastos de operación.

o) Cuentas de Orden Presupuestales de Ingresos y Egresos

Con el propósito de contar con herramientas de control que permitan identificar los registros por Ingresos y Egresos de una entidad con el ejercicio presupuestal, la Contaduría General Gubernamental de común acuerdo con el Órgano Técnico de Fiscalización del Poder Legislativo y los Municipios optaron por incluir en el catálogo de cuentas, dentro del grupo de Cuentas de Orden, las cuentas presupuestales de ingresos y egresos.

**7. POSICIÓN EN MONEDA EXTRANJERA Y PROTECCIÓN POR RIESGO CAMBIARIO**

No aplica.

**8. REPORTE ANALÍTICO DEL ACTIVO**

- Los porcentajes de depreciación se utilizan de acuerdo al tipo de activo y se calcula a partir del mes siguiente al de su adquisición, usando el método de línea recta, aplicando las tasas anuales que se mencionan a continuación:

Bienes	Años de Vida Útil	% Anual
Edificio	50	2%
Equipo de cómputo	5	20%
Equipo de oficina	33.3	3%
Muebles y enseres	10	10%
Maquinaria, otros equipos herramientas	10	10%
Equipo de transporte	10	10%



TESSFP

- Las inversiones en valores negociables, se encuentran representados por depósitos bancarios. A la fecha de los estados financieros, los intereses se incluyen en los resultados del ejercicio.
- El Tecnológico no cuenta con bienes dados en garantía, señalados en embargos, litigios, títulos de inversiones entregados en garantías, baja significativa del valor de inversiones financieras.
- Desmantelamiento de activos, procedimientos, implicaciones, efectos contables.

**9. FIDEICOMISOS, MANDATOS Y ANÁLOGOS**

No Aplica.

**10. REPORTE DE RECAUDACIÓN**

No Aplica.

**11. INFORMACIÓN SOBRE LA DEUDA Y EL REPORTE ANALÍTICO DE LA DEUDA**

No Aplica.

**12. CALIFICACIONES OTORGADAS**

No Aplica.

**13. PROCESO DE MEJORA**

a) Principales Políticas de control interno

El organismo ha dado puntual seguimiento a las recomendaciones de control interno expresadas tanto por el comisario como por el contralor interno en las reuniones llevadas a cabo durante el periodo terminado del 1º de enero al 31 de diciembre de 2023.

b) Medidas de desempeño financiero, metas y alcance.

El organismo ha observado el debido cumplimiento en el ejercicio del presupuesto asignado para su operación vigilando en todo momento que las medidas de control presupuestal hayan sido observadas puntualmente.

**14. INFORMACIÓN POR SEGMENTOS**

No Aplica.

**15. EVENTOS POSTERIORES AL CIERRE**

No Aplica.



## 16. PARTES RELACIONADAS

No Aplica.

## 17. RESPONSABILIDAD SOBRE LA PRESENTACIÓN RAZONABLE DE LOS ESTADOS FINANCIEROS

La formulación y presentación de los estados financieros, así como sus notas a los mismos, son responsabilidad de la Administración del TECNOLÓGICO DE ESTUDIOS SUPERIORES DE SAN FELIPE DEL PROGRESO (TESSFP).

“Bajo protesta de decir verdad declaramos que los Estados Financieros y sus notas, son razonablemente correctos y son responsabilidad del emisor”.

El Despacho Licona, Salgado y Asociados, S.C. dictaminó los Estados Financieros del Tecnológico de Estudios Superiores de San Felipe del Progreso al 31 de Diciembre de 2023, concluyendo que presentan razonablemente en todos los aspectos materiales, la situación financiera del Tecnológico.



TESSFP





# INFORMACIÓN PRESUPUESTARIA



TESSFP



TESSFP

Tecnológico de Estudios Superiores de San Felipe del Progreso												
Ingresos y Egresos												
Del 1 de Enero al 31 de Diciembre de 2023												
(Miles de Pesos)												
C O N C E P T O	AUTORIZADO	%	AMPLIACIÓN	REDUCCIÓN	AUTORIZADO FINAL	%	PRESUPUESTO EJERCIDO	%	VARIACIÓN INICIAL	%	VARIACIÓN MODIFICADO	%
<b>INGRESOS:</b>	<b>70,048.6</b>	<b>100.0</b>	<b>19,627.4</b>	<b>20,988.0</b>	<b>68,688.0</b>	<b>100.0</b>	<b>68,889.4</b>	<b>100.0</b>	<b>-1,159.2</b>	<b>-1.7</b>	<b>-201.4</b>	<b>-3</b>
<b>Superávit Ejercicio Anterior</b>		<b>.0</b>			<b>.0</b>	<b>.0</b>		<b>.0</b>	<b>.0</b>		<b>.0</b>	
<b>Ordinarios</b>	<b>70,048.6</b>	<b>100.0</b>	<b>19,472.1</b>	<b>20,988.0</b>	<b>68,532.7</b>	<b>99.8</b>	<b>68,816.7</b>	<b>99.9</b>	<b>-1,231.9</b>	<b>-1.8</b>	<b>-284.0</b>	<b>-4</b>
<b>Estatales</b>	<b>70,048.6</b>	<b>100.0</b>	<b>19,472.1</b>	<b>20,988.0</b>	<b>68,532.7</b>	<b>99.8</b>	<b>68,816.7</b>	<b>99.9</b>	<b>-1,508.1</b>	<b>-2.2</b>	<b>-7.8</b>	<b>.0</b>
- Tributarios												
Impuestos sobre Erogaciones												
Impuestos sobre Tenencia												
Otros Impuestos y Accesorios												
- No Tributarios	<b>.0</b>	<b>.0</b>	<b>595.5</b>	<b>325.4</b>	<b>270.1</b>	<b>.4</b>	<b>281.7</b>	<b>.4</b>	<b>281.7</b>		<b>-11.6</b>	<b>-4.3</b>
Derechos	<b>.0</b>	<b>.0</b>	<b>.0</b>	<b>.0</b>	<b>.0</b>	<b>.0</b>	<b>.0</b>	<b>.0</b>	<b>.0</b>		<b>.0</b>	
Sector Central	<b>.0</b>	<b>.0</b>			<b>.0</b>	<b>.0</b>		<b>.0</b>	<b>.0</b>		<b>.0</b>	
Organismos Auxiliares	<b>.0</b>	<b>.0</b>			<b>.0</b>	<b>.0</b>		<b>.0</b>	<b>.0</b>		<b>.0</b>	
Aportaciones de Mejoras	<b>.0</b>	<b>.0</b>			<b>.0</b>	<b>.0</b>		<b>.0</b>	<b>.0</b>		<b>.0</b>	
Productos	<b>.0</b>	<b>.0</b>			<b>.0</b>	<b>.0</b>	<b>276.2</b>	<b>.4</b>	<b>276.2</b>		<b>-276.2</b>	
Aprovechamientos	<b>.0</b>	<b>.0</b>	<b>595.5</b>	<b>325.4</b>	<b>270.1</b>	<b>.4</b>	<b>281.7</b>	<b>.4</b>	<b>281.7</b>		<b>-11.6</b>	<b>-4.3</b>
Ingresos Financieros	<b>.0</b>	<b>.0</b>			<b>.0</b>	<b>.0</b>		<b>.0</b>	<b>.0</b>		<b>.0</b>	
Aportaciones y Cuotas de Seguridad Social	<b>.0</b>	<b>.0</b>			<b>.0</b>	<b>.0</b>		<b>.0</b>	<b>.0</b>		<b>.0</b>	
Ingreso por Venta de Bienes y Servicios	<b>18,000.0</b>	<b>25.7</b>		<b>18,000.0</b>	<b>.0</b>	<b>.0</b>		<b>.0</b>	<b>-18,000.0</b>	<b>-100.0</b>	<b>.0</b>	
Transferencias, Asignaciones, Subsidios	<b>52,048.6</b>	<b>74.3</b>	<b>18,876.6</b>	<b>2,662.6</b>	<b>68,262.6</b>	<b>99.4</b>	<b>68,258.8</b>	<b>99.1</b>	<b>16,210.2</b>	<b>31.1</b>	<b>3.8</b>	<b>.0</b>
<b>Federales</b>	<b>.0</b>	<b>.0</b>	<b>.0</b>	<b>.0</b>	<b>.0</b>	<b>.0</b>	<b>.0</b>	<b>.0</b>	<b>.0</b>		<b>.0</b>	
Participaciones Federales	<b>.0</b>	<b>.0</b>			<b>.0</b>	<b>.0</b>		<b>.0</b>	<b>.0</b>		<b>.0</b>	
Fondos de Aportaciones Ramo 33	<b>.0</b>	<b>.0</b>			<b>.0</b>	<b>.0</b>		<b>.0</b>	<b>.0</b>		<b>.0</b>	
Otros Apoyos Federales	<b>.0</b>	<b>.0</b>			<b>.0</b>	<b>.0</b>		<b>.0</b>	<b>.0</b>		<b>.0</b>	
<b>Extraordinarios</b>	<b>.0</b>	<b>.0</b>	<b>155.3</b>	<b>.0</b>	<b>155.3</b>	<b>.2</b>	<b>72.7</b>	<b>.1</b>	<b>72.7</b>		<b>82.6</b>	<b>53.2</b>
Generación de ADEFAS			<b>155.3</b>		<b>155.3</b>	<b>.2</b>	<b>72.7</b>	<b>.1</b>	<b>72.7</b>		<b>82.6</b>	<b>53.2</b>
Financiamientos					<b>.0</b>	<b>.0</b>		<b>.0</b>	<b>.0</b>		<b>.0</b>	
<b>EGRESOS:</b>	<b>70,048.6</b>	<b>100.0</b>	<b>15,236.3</b>	<b>16,596.9</b>	<b>68,688.0</b>	<b>100.0</b>	<b>68,580.1</b>	<b>100.0</b>	<b>1,468.5</b>	<b>2.1</b>	<b>107.9</b>	<b>.2</b>
<b>Poderes Legislativo y Judicial</b>		<b>.0</b>	<b>.0</b>	<b>.0</b>	<b>.0</b>	<b>.0</b>	<b>.0</b>	<b>.0</b>	<b>.0</b>		<b>.0</b>	
Poder Legislativo												
Poder Judicial												
<b>Gasto Total de Poder Ejecutivo</b>	<b>70,048.6</b>	<b>100.0</b>	<b>15,236.3</b>	<b>16,596.9</b>	<b>68,688.0</b>	<b>100.0</b>	<b>68,580.1</b>	<b>100.0</b>	<b>1,468.5</b>	<b>2.1</b>	<b>107.9</b>	<b>.2</b>
<b>Gasto Programable:</b>	<b>70,048.6</b>	<b>100.0</b>	<b>15,081.0</b>	<b>16,596.9</b>	<b>68,532.7</b>	<b>99.8</b>	<b>68,424.8</b>	<b>99.8</b>	<b>1,623.8</b>	<b>2.3</b>	<b>107.9</b>	<b>.2</b>
<b>Gasto Corriente</b>	<b>67,044.7</b>	<b>95.7</b>	<b>13,643.6</b>	<b>15,111.0</b>	<b>65,577.3</b>	<b>95.5</b>	<b>65,469.4</b>	<b>95.5</b>	<b>1,575.3</b>	<b>2.3</b>	<b>107.9</b>	<b>.2</b>
Servicios Personales	<b>45,240.4</b>	<b>64.6</b>	<b>5,563.8</b>	<b>5,130.6</b>	<b>45,673.6</b>	<b>66.5</b>	<b>45,618.4</b>	<b>66.5</b>	<b>-378.0</b>	<b>-8</b>	<b>55.2</b>	<b>.1</b>
<b>Gasto Operativo</b>	<b>21,804.3</b>	<b>31.1</b>	<b>8,079.8</b>	<b>9,980.4</b>	<b>19,903.7</b>	<b>29.0</b>	<b>19,851.0</b>	<b>28.9</b>	<b>1,953.3</b>	<b>9.0</b>	<b>52.7</b>	<b>.3</b>
- Materiales y Suministros	<b>6,840.4</b>	<b>9.8</b>	<b>2,492.8</b>	<b>3,716.2</b>	<b>5,617.0</b>	<b>8.2</b>	<b>5,593.1</b>	<b>8.2</b>	<b>1,247.3</b>	<b>18.2</b>	<b>23.9</b>	<b>.4</b>
- Servicios Generales	<b>14,963.9</b>	<b>21.4</b>	<b>5,587.0</b>	<b>6,264.2</b>	<b>14,286.7</b>	<b>20.8</b>	<b>14,257.9</b>	<b>20.8</b>	<b>706.0</b>	<b>4.7</b>	<b>28.8</b>	<b>.2</b>
<b>Transferencias</b>	<b>3,003.9</b>	<b>4.3</b>	<b>1,033.8</b>	<b>1,287.4</b>	<b>2,750.3</b>	<b>4.0</b>	<b>2,750.3</b>	<b>4.0</b>	<b>253.6</b>	<b>8.4</b>	<b>.0</b>	<b>.0</b>
- Organismos Autónomos												
- Subsidios y Apoyos	<b>3,003.9</b>	<b>4.3</b>	<b>1,033.8</b>	<b>1,287.4</b>	<b>2,750.3</b>	<b>4.0</b>	<b>2,750.3</b>	<b>4.0</b>	<b>253.6</b>	<b>8.4</b>	<b>.0</b>	<b>.0</b>
<b>Inversión Pública</b>	<b>.0</b>	<b>.0</b>	<b>403.6</b>	<b>198.5</b>	<b>205.1</b>	<b>.3</b>	<b>205.1</b>	<b>.3</b>	<b>-205.1</b>		<b>.0</b>	<b>.0</b>
- Bienes Muebles e Inmuebles	<b>.0</b>	<b>.0</b>	<b>403.6</b>	<b>198.5</b>	<b>205.1</b>	<b>.3</b>	<b>205.1</b>	<b>.3</b>	<b>-205.1</b>		<b>.0</b>	<b>.0</b>
- Obra Pública	<b>.0</b>	<b>.0</b>			<b>.0</b>	<b>.0</b>		<b>.0</b>	<b>.0</b>		<b>.0</b>	
- Inversión Financiera	<b>.0</b>	<b>.0</b>			<b>.0</b>	<b>.0</b>		<b>.0</b>	<b>.0</b>		<b>.0</b>	
<b>Gasto no Programable</b>	<b>.0</b>	<b>.0</b>	<b>155.3</b>	<b>.0</b>	<b>155.3</b>	<b>.2</b>	<b>155.3</b>	<b>.2</b>	<b>-155.3</b>		<b>.0</b>	<b>.0</b>
<b>Transferencias a Municipios</b>		<b>.0</b>	<b>.0</b>	<b>.0</b>	<b>.0</b>	<b>.0</b>	<b>.0</b>	<b>.0</b>	<b>.0</b>		<b>.0</b>	
- Participaciones												
- Aportaciones del Ramo 33												
- Convenios												
<b>Deuda Pública</b>	<b>.0</b>	<b>.0</b>	<b>155.3</b>	<b>.0</b>	<b>155.3</b>	<b>.2</b>	<b>155.3</b>	<b>.2</b>	<b>-155.3</b>		<b>.0</b>	<b>.0</b>
- Costo Financiero de la Deuda					<b>.0</b>	<b>.0</b>		<b>.0</b>	<b>.0</b>		<b>.0</b>	
- Amortizaciones					<b>.0</b>	<b>.0</b>		<b>.0</b>	<b>.0</b>		<b>.0</b>	
- Pago de ADEFAS			<b>155.3</b>		<b>155.3</b>	<b>.2</b>	<b>155.3</b>	<b>.2</b>	<b>-155.3</b>		<b>.0</b>	<b>.0</b>
<b>Superávit(+)/ Déficit (-)</b>	<b>.0</b>		<b>4,391.1</b>	<b>4,391.1</b>	<b>.0</b>	<b>.0</b>	<b>309.3</b>	<b>.5</b>	<b>-309.3</b>		<b>-309.3</b>	
<b>% de los Ingresos</b>							<b>.4</b>					



TESSFP

**Tecnológico de Estudios Superiores de San Felipe del Progreso**  
**Indicadores de Postura Fiscal**  
**Del 1 de Enero al 31 de Diciembre de 2023**  
**(Miles de Pesos)**

Concepto	Estimado	Devengado	Pagado
<b>I. Ingresos Presupuestarios (I=1+2)</b>	<b>70,048.6</b>	<b>68,889.4</b>	<b>68,889.4</b>
1. Ingresos del Gobierno de la Entidad Federativa <sup>1</sup>			
2. Ingresos del Sector Paraestatal <sup>1</sup>	70,048.6	68,889.4	68,889.4
<b>II. Egresos Presupuestarios (II=3+4)</b>	<b>70,048.6</b>	<b>68,580.1</b>	<b>68,508.1</b>
3. Egresos del Gobierno de la Entidad Federativa <sup>2</sup>			
4. Egresos del Sector Paraestatal <sup>2</sup>	70,048.6	68,580.1	68,508.1
<b>III. Balance Presupuestario (Superávit o Déficit) (III = I - II)</b>	<b>0.0</b>	<b>309.3</b>	<b>381.3</b>

Concepto	Estimado	Devengado	Pagado
<b>III. Balance presupuestario (Superávit o Déficit)</b>	<b>0.0</b>	<b>309.3</b>	<b>381.3</b>
<b>IV. Intereses, Comisiones y Gastos de la Deuda</b>			0.0
<b>V. Balance Primario (Superávit o Déficit) (V= III - IV)</b>	<b>0.0</b>	<b>309.3</b>	<b>381.3</b>

Concepto	Estimado	Devengado	Pagado
<b>A. Financiamiento</b>			0.0
<b>B. Amortización de la deuda</b>			0.0
<b>C. Endeudamiento ó desendeudamiento (C = A - B)</b>	<b>0.0</b>	<b>0.0</b>	<b>0.0</b>

Superávit (+) Déficit (-)

309.3



TESSFP

**Tecnológico de Estudios Superiores de San Felipe del Progreso**  
**Estado Análítico de Ingresos**  
**Del 1 de Enero al 31 de Diciembre de 2023**  
**(Miles de Pesos)**

Rubro de Ingresos	Ingreso					Diferencia (6= 5 - 1)
	Estimado	Ampliaciones y Reducciones	Modificado	Devengado	Recaudado	
	(1)	(2)	(3= 1 + 2)	(4)	(5)	
Impuestos			.0			.0
Cuotas y Aportaciones de Seguridad Social			.0			.0
Contribuciones de Mejoras			.0			.0
Derechos			.0			.0
Productos			.0	276.2	276.2	276.2
Aprovechamientos		270.1	270.1	281.7	281.7	281.7
Ingresos por Ventas de Bienes, Prestación de Servicios y Otros Ingresos	18,000.0	-18,000.0	.0			-18,000.0
Participaciones, Aportaciones, Convenios, Incentivos Derivados de la Colaboración Fiscal y Fondos Distintos de Aportaciones	52,048.6	16,214.0	68,262.6	68,258.8	68,258.8	16,210.2
Transferencias, Asignaciones, Subsidios y Subvenciones, y Pensiones y Jubilaciones			.0			.0
Ingresos Derivados de Financiamientos		155.3	155.3	72.7	72.7	72.7
<b>Total</b>	<b>70,048.6</b>	<b>-1,360.6</b>	<b>68,688.0</b>	<b>68,889.4</b>	<b>68,889.4</b>	<b>-1,159.2</b>
				<b>Ingresos excedentes<sup>1</sup></b>		

Estado Análítico de Ingresos Por Fuente de Financiamiento	Ingreso					Diferencia (6= 5 - 1)
	Estimado	Ampliaciones y Reducciones	Modificado	Devengado	Recaudado	
	(1)	(2)	(3= 1 + 2)	(4)	(5)	
<b>Ingresos del Poder Ejecutivo Federal o Estatal y de los Municipios</b>	.0	.0	.0	.0	.0	.0
Impuestos			.0			.0
Cuotas y Aportaciones de Seguridad Social			.0			.0
Contribuciones de Mejoras			.0			.0
Derechos	.0	.0	.0	.0	.0	.0
Productos			.0			.0
Aprovechamientos			.0			.0
Participaciones, Aportaciones, Convenios, Incentivos Derivados de la Colaboración Fiscal y Fondos Distintos de Aportaciones			.0			.0
Transferencias, Asignaciones, Subsidios y Subvenciones, y Pensiones y Jubilaciones			.0			.0
<b>Ingresos de los Entes Públicos de los Poderes Legislativo y Judicial, de los Órganos Autónomos y del Sector Paraestatal o Paramunicipal, así como de las Empresas Productivas del Estado</b>	<b>70,048.6</b>	<b>-1,515.9</b>	<b>68,532.7</b>	<b>68,816.7</b>	<b>68,816.7</b>	<b>-1,231.9</b>
Cuotas y Aportaciones de Seguridad Social	.0	.0	.0	.0	.0	.0
Productos	.0	.0	.0	276.2	276.2	276.2
Ingresos por Venta de Bienes, Prestación de Servicios y Otros Ingresos	18,000.0	-17,729.9	270.1	281.7	281.7	-17,718.3
Transferencias, Asignaciones, Subsidios y Subvenciones, y Pensiones y Jubilaciones	52,048.6	16,214.0	68,262.6	68,258.8	68,258.8	16,210.2
<b>Ingresos Derivados de Financiamiento</b>	<b>.0</b>	<b>155.3</b>	<b>155.3</b>	<b>72.7</b>	<b>72.7</b>	<b>72.7</b>
Ingresos Derivados de Financiamientos	.0	155.3	155.3	72.7	72.7	72.7
<b>Total</b>	<b>70,048.6</b>	<b>-1,360.6</b>	<b>68,688.0</b>	<b>68,889.4</b>	<b>68,889.4</b>	<b>-1,159.2</b>
				<b>Ingresos excedentes<sup>1</sup></b>		



TESSFP

Tecnológico de Estudios Superiores de San Felipe del Progreso							
INGRESOS							
(Miles de Pesos)							
INGRESOS	AUTORIZADO	PRESUPUESTO 2023		TOTAL AUTORIZADO	RECAUDADO	VARIACIÓN	
		ASIGNACIONES Y/O AMPLIACIONES	REDUCCIONES Y/O DISMINUCIONES			IMPORTE	%
<b>INGRESOS DE GESTIÓN</b>	<b>18,000.0</b>	<b>.0</b>	<b>18,000.0</b>	<b>.0</b>	<b>.0</b>	<b>.0</b>	
Ingresos por Venta de Bienes y Servicios	18,000.0		18,000.0	.0		.0	
<b>PARTICIPACIONES, APORTACIONES, TRANSFERENCIAS, ASIGNACIONES, SUBSIDIOS Y OTRAS AYUDAS</b>	<b>52,048.6</b>	<b>18,876.6</b>	<b>2,662.6</b>	<b>68,262.6</b>	<b>68,258.8</b>	<b>3.8</b>	<b>.0</b>
Subsidio	52,048.6	18,876.6	2,662.6	68,262.6	68,258.8	3.8	.0
<b>OTROS INGRESOS Y BENEFICIOS</b>	<b>.0</b>	<b>750.8</b>	<b>325.4</b>	<b>425.4</b>	<b>630.6</b>	<b>-205.2</b>	<b>-48.2</b>
Productos				.0	276.2	-276.2	
Pasivos que se Generen como Resultado de Erogaciones que se Devengan en el Ejercicio Fiscal pero que queden Pendientes de Liquidar al Cierre del Mismo		155.3		155.3	72.7	82.6	53.2
Ingresos Diversos		595.5	325.4	270.1	281.7	-11.6	-4.3
<b>T O T A L</b>	<b>70,048.6</b>	<b>19,627.4</b>	<b>20,988.0</b>	<b>68,688.0</b>	<b>68,889.4</b>	<b>-201.4</b>	<b>-3</b>

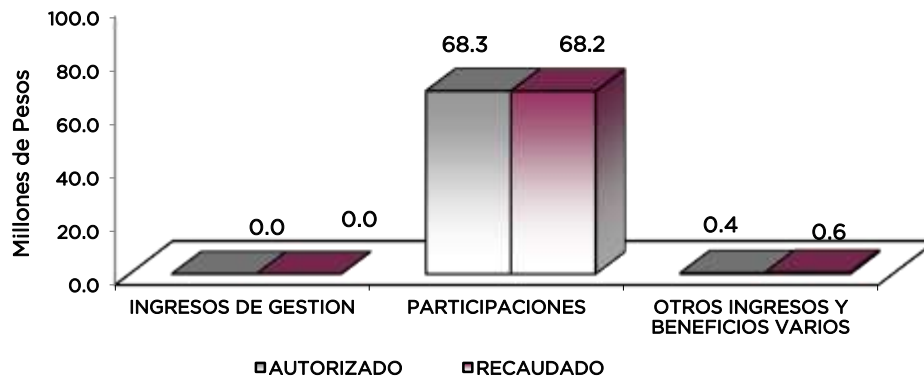

## NOTAS AL PRESUPUESTO DE INGRESOS

### INGRESOS

Se tuvo previsto recaudar ingresos por 70 millones 48.6 miles de pesos, posteriormente se autorizaron ampliaciones por 19 millones 627.4 miles de pesos, así mismo hubo reducción de presupuesto por 20 millones 988 mil pesos; obteniendo un autorizado por 68 millones 688 mil pesos, logrando recaudar 68 millones 889.4 miles de pesos, por lo que se obtuvo una variación de menos, por 201.4 miles de pesos, que representó el menos .3 por ciento del total autorizado.

### INGRESOS DE GESTIÓN

Inicialmente se previó recaudar ingresos de gestión por 18 millones, teniendo una reducción presupuestal por la misma cantidad.

### PARTICIPACIONES, APORTACIONES, TRANSFERENCIAS, ASIGNACIONES SUBSIDIOS Y OTRAS AYUDAS

Se previó recaudar 52 millones 48.6 miles de pesos, obteniéndose ampliaciones por 18 millones 876.6 miles de pesos; así mismo hubo reducción de presupuesto por 2 millones 662.6 miles de pesos; llegando a un total autorizado de 68 millones 262.6 miles pesos, logrando recaudar 68 millones 258.8 miles de pesos, por lo que existe una variación de más por 3.8 miles de pesos.

### OTROS INGRESOS Y BENEFICIOS

Se tuvo una ampliación presupuestal por 750.8 miles de pesos, así mismo hubo una reducción de 325.4 miles de pesos, llegando a un total autorizado de 425.4 miles de pesos, lográndose recaudar 630.6 miles de pesos, los cuales comprenden ingresos diversos, ingresos financieros y pasivos pendientes de liquidar al cierre del ejercicio, por lo que se tuvo una variación de menos, por 205.2 miles de pesos, equivalente al menos 48.2 por ciento respecto al monto previsto.



TESSFP

Tecnológico de Estudios Superiores de San Felipe del Progreso  
Estado Analítico del Ejercicio del Presupuesto de Egresos  
Clasificación por Objeto del Gasto (Capítulo y Concepto)  
Del 1 de Enero al 31 de Diciembre de 2023  
(Miles de Pesos)

Concepto	Egresos					Subejercicio 6 = (3 - 4)
	Aprobado	Ampliaciones/ (Reducciones)	Modificado	Devengado	Pagado	
	1	2	3 = (1 + 2)	4	5	
<b>Servicios Personales</b>	<b>45,240.4</b>	<b>433.2</b>	<b>45,673.6</b>	<b>45,618.4</b>	<b>45,618.4</b>	<b>55.2</b>
Remuneraciones al Personal de Carácter Permanente	28,408.2	-1,938.5	26,469.7	26,418.2	26,418.2	51.5
Remuneraciones al Personal de Carácter Transitorio			.0			.0
Remuneraciones Adicionales y Especiales	8,745.9	747.0	9,492.9	9,492.9	9,492.9	.0
Seguridad Social	5,474.0	1,519.8	6,993.8	6,992.4	6,992.4	1.4
Otras Prestaciones Sociales y Económicas	2,571.7	114.7	2,686.4	2,684.0	2,684.0	2.4
Previsiones			.0			.0
Pago de Estímulos a Servidores Públicos	40.6	-9.8	30.8	30.9	30.9	-1.1
<b>Materiales y Suministros</b>	<b>6,840.4</b>	<b>-1,223.4</b>	<b>5,617.0</b>	<b>5,593.1</b>	<b>5,593.1</b>	<b>23.9</b>
Materiales de Administración, Emisión de Documentos y Artículos Oficiales	1,041.8	-150.4	891.4	891.4	891.4	.0
Alimentos y Utensilios	4.0	23.7	27.7	27.7	27.7	.0
Materias Primas y Materiales de Producción y Comercialización	10.0	-1.2	8.8	8.8	8.8	.0
Materiales y Artículos de Construcción y de Reparación	1,345.1	818.0	2,163.1	2,155.3	2,155.3	7.8
Productos Químicos, Farmacéuticos y de Laboratorio	1,096.1	11.1	1,107.2	1,106.9	1,106.9	.3
Combustibles, Lubricantes y Aditivos	1,380.0	-998.5	381.5	365.8	365.8	15.7
Vestuario, Blancos, Prendas de Protección y Artículos Deportivos	803.1	-492.1	311.0	310.9	310.9	.1
Materiales y Suministros Para Seguridad	50.0	-50.0	.0			.0
Herramientas, Refacciones y Accesorios Menores	1,110.3	-384.0	726.3	726.3	726.3	.0
<b>Servicios Generales</b>	<b>14,963.9</b>	<b>-677.2</b>	<b>14,286.7</b>	<b>14,257.9</b>	<b>14,185.9</b>	<b>28.8</b>
Servicios Básicos	2,651.0	-1,246.7	1,404.3	1,397.4	1,397.4	6.9
Servicios de Arrendamiento	231.3	812.0	1,043.3	1,043.3	1,043.3	.0
Servicios Profesionales, Científicos, Técnicos y Otros Servicios	5,371.2	-170.5	5,200.7	5,184.8	5,112.8	15.9
Servicios Financieros, Bancarios y Comerciales	876.2	-185.6	690.6	690.6	690.6	.0
Servicios de Instalación, Reparación, Mantenimiento y Conservación	3,079.6	603.6	3,683.2	3,683.2	3,683.2	.0
Servicios de Comunicación Social y Publicidad	357.2	-156.0	201.2	200.4	200.4	.8
Servicios de Traslado y Viáticos	31.1	99.6	130.7	130.7	130.7	.0
Servicios Oficiales	169.6	-83.7	85.9	85.9	85.9	.0
Otros Servicios Generales	2,196.7	-349.9	1,846.8	1,841.6	1,841.6	5.2
<b>Transferencias, Asignaciones, Subsidios y Otras Ayudas</b>	<b>3,003.9</b>	<b>-253.6</b>	<b>2,750.3</b>	<b>2,750.3</b>	<b>2,750.3</b>	<b>.0</b>
Transferencias Internas y Asignaciones al Sector Público			.0			.0
Transferencias al Resto del Sector Público			.0			.0
Subsidios y Subvenciones	1,260.0	-754.6	505.4	505.4	505.4	.0
Ayudas Sociales	1,743.9	501.0	2,244.9	2,244.9	2,244.9	.0
Pensiones y Jubilaciones			.0			.0
Transferencias a Fideicomisos, Mandatos y Otros Análogos			.0			.0
Transferencias a la Seguridad Social			.0			.0
Donativos			.0			.0
Transferencias al Exterior			.0			.0
<b>Bienes Muebles, Inmuebles e Intangibles</b>	<b>.0</b>	<b>205.1</b>	<b>205.1</b>	<b>205.1</b>	<b>205.1</b>	<b>.0</b>
Mobiliario y Equipo de Administración		108.6	108.6	108.6	108.6	.0
Mobiliario y Equipo Educativo y Recreativo		.0	.0	.0	.0	.0
Equipo e Instrumental Médico y de Laboratorio		95.1	95.1	95.1	95.1	.0
Vehículos y Equipo de Transporte		.0	.0	.0	.0	.0
Equipo de Defensa y Seguridad		.0	.0	.0	.0	.0
Maquinaria, Otros Equipos y Herramientas		1.4	1.4	1.4	1.4	.0
Activos Biológicos		.0	.0	.0	.0	.0
Bienes Inmuebles		.0	.0	.0	.0	.0
Activos Intangibles		.0	.0	.0	.0	.0
<b>Inversión Pública</b>	<b>.0</b>	<b>.0</b>	<b>.0</b>	<b>.0</b>	<b>.0</b>	<b>.0</b>
Obra Pública en Bienes de Dominio Público			.0			.0
Obra Pública en Bienes Propios			.0			.0
Proyectos Productivos y Acciones de Fomento			.0			.0
<b>Inversiones Financieras y Otras Provisiones</b>	<b>.0</b>	<b>.0</b>	<b>.0</b>	<b>.0</b>	<b>.0</b>	<b>.0</b>
Inversiones Para el Fomento de Actividades Productivas			.0			.0
Acciones y Participaciones de Capital			.0			.0
Compra de Títulos y Valores			.0			.0
Concesión de Préstamos			.0			.0
Inversiones en Fideicomisos, Mandatos y Otros Análogos			.0			.0
Otras Inversiones Financieras			.0			.0
Provisiones para Contingencias y Otras Erogaciones Especiales			.0			.0
<b>Participaciones y Aportaciones</b>	<b>.0</b>	<b>.0</b>	<b>.0</b>	<b>.0</b>	<b>.0</b>	<b>.0</b>
Participaciones			.0			.0
Aportaciones			.0			.0
Convenios			.0			.0
<b>Deuda Pública</b>	<b>.0</b>	<b>155.3</b>	<b>155.3</b>	<b>155.3</b>	<b>155.3</b>	<b>.0</b>
Amortización de la Deuda Pública			.0			.0
Intereses de la Deuda Pública			.0			.0
Comisiones de la Deuda Pública			.0			.0
Gastos de la Deuda Pública			.0			.0
Costo por Coberturas			.0			.0
Apoyos Financieros			.0			.0
Adeudos de Ejercicios Fiscales Anteriores		155.3	155.3	155.3	155.3	.0
<b>Total del Gasto</b>	<b>70,048.6</b>	<b>-1,360.6</b>	<b>68,688.0</b>	<b>68,580.1</b>	<b>68,508.1</b>	<b>107.9</b>





TESSFP

**Tecnológico de Estudios Superiores de San Felipe del Progreso**  
**Estado Analítico del Ejercicio del Presupuesto de Egresos**  
**Clasificación Económica (por Tipo de Gasto)**  
**Del 1 de Enero al 31 de Diciembre de 2023**  
**(Miles de Pesos)**

Concepto	Egresos					Subejercicio
	Aprobado	Ampliaciones/ (Reducciones)	Modificado	Devengado	Pagado	
	1	2	3 = (1 + 2)	4	5	
Gasto Corriente	70,048.6	- 1,721.0	68,327.6	68,219.7	68,147.7	107.9
Gasto de Capital		205.1	205.1	205.1	205.1	0.0
Amortización de la Deuda y Disminución de Pasivos		155.3	155.3	155.3	155.3	0.0
Pensiones y Jubilaciones			-			0.0
Participaciones			-			0.0
<b>Total del Gasto</b>	<b>70,048.6</b>	<b>- 1,360.6</b>	<b>68,688.0</b>	<b>68,580.1</b>	<b>68,508.1</b>	<b>107.9</b>

**Tecnológico de Estudios Superiores de San Felipe del Progreso**  
**Estado Analítico del Ejercicio del Presupuesto de Egresos**  
**Clasificación Administrativa**  
**Del 1 de Enero al 31 de Diciembre de 2023**  
**(Miles de Pesos)**

Concepto	Egresos					Subejercicio
	Aprobado	Ampliaciones/ (Reducciones)	Modificado	Devengado	Pagado	
	1	2	3 = (1 + 2)	4	5	
Entidades Paraestatales y Fideicomisos No Empresariales y No Financieros	70,048.6	- 1,360.6	68,688.0	68,580.1	68,508.1	107.9
Instituciones Públicas de Seguridad Social			-			-
Entidades Paraestatales Empresariales No Financieras con Participación Estatal Mayoritaria			-			-
Fideicomisos Empresariales No Financieros con Participación Estatal Mayoritaria			-			-
Entidades Paraestatales Empresariales Financieras Monetarias con Participación Estatal			-			-
Entidades Paraestatales Empresariales Financieras No Monetarias con Participación			-			-
Fideicomisos Financieros Públicos con Participación Estatal Mayoritaria			-			-
<b>Total del Gasto</b>	<b>70,048.6</b>	<b>- 1,360.6</b>	<b>68,688.0</b>	<b>68,580.1</b>	<b>68,508.1</b>	<b>107.9</b>

**Tecnológico de Estudios Superiores de San Felipe del Progreso**  
**Estado Analítico del Ejercicio del Presupuesto de Egresos**  
**Clasificación Administrativa**  
**Del 1 de Enero al 31 de Diciembre de 2023**  
**(Miles de Pesos)**

Concepto	Egresos					Subejercicio
	Aprobado	Ampliaciones/ (Reducciones)	Modificado	Devengado	Pagado	
	1	2	3 = (1 + 2)	4	5	
( 210C22000000000 ) Tecnológico de Estudios Superiores de San Felipe del Progreso	70,048.6	- 1,360.6	68,688.0	68,580.1	68,508.1	107.9
<b>Total del Gasto</b>	<b>70,048.6</b>	<b>- 1,360.6</b>	<b>68,688.0</b>	<b>68,580.1</b>	<b>68,508.1</b>	<b>107.9</b>



TESSFP

Tecnológico de Estudios Superiores de San Felipe del Progreso  
Estado Analítico del Ejercicio del Presupuesto de Egresos  
Clasificación Administrativa  
Del 1 de Enero al 31 de Diciembre de 2023  
(Miles de Pesos)

Concepto	Egresos					Subejercicio 6 = ( 3 - 4 )
	Aprobado	Ampliaciones/ (Reducciones)	Modificado	Devengado	Pagado	
	1	2	3 = ( 1 + 2 )	4	5	
Poder Ejecutivo	70,048.6	-1,360.6	68,688.0	68,580.1	68,508.1	107.9
Poder Legislativo			-			-
Poder Judicial			-			-
Órganos Autónomos			-			-
<b>Total del Gasto</b>	<b>70,048.6</b>	<b>-1,360.6</b>	<b>68,688.0</b>	<b>68,580.1</b>	<b>68,508.1</b>	<b>107.9</b>

Tecnológico de Estudios Superiores de San Felipe del Progreso  
Estado Analítico del Ejercicio del Presupuesto de Egresos  
Clasificación Funcional (Finalidad y Función)  
Del 1 de Enero al 31 de Diciembre de 2023  
(Miles de Pesos)

Concepto	Egresos					Subejercicio 6 = ( 3 - 4 )
	Aprobado	Ampliaciones/ (Reducciones)	Modificado	Devengado	Pagado	
	1	2	3 = ( 1 + 2 )	4	5	
<b>Gobierno</b>	-	-	-	-	-	-
Legislación			-	-	-	-
Justicia			-	-	-	-
Coordinación de la Política de Gobierno			-	-	-	-
Relaciones Exteriores			-	-	-	-
Asuntos Financieros y Hacendarios			-	-	-	-
Seguridad Nacional			-	-	-	-
Asuntos de Orden Público y de Seguridad Interior			-	-	-	-
Otros Servicios Generales			-	-	-	-
<b>Desarrollo Social</b>	<b>70,048.6</b>	<b>-1,515.9</b>	<b>68,532.7</b>	<b>68,424.8</b>	<b>68,352.8</b>	<b>107.9</b>
Protección Ambiental			-	-	-	-
Vivienda y Servicios a la Comunidad			-	-	-	-
Salud			-	-	-	-
Recreación, Cultura y Otras Manifestaciones Sociales			-	-	-	-
Educación	70,048.6	-1,515.9	68,532.7	68,424.8	68,352.8	107.9
Protección Social			-	-	-	-
Otros Asuntos Sociales			-	-	-	-
<b>Desarrollo Económico</b>	-	-	-	-	-	-
Asuntos Económicos, Comerciales y Laborales en General			-	-	-	-
Agropecuaria, Silvicultura, Pesca y Caza			-	-	-	-
Combustibles y Energía			-	-	-	-
Minería, Manufacturas y Construcción			-	-	-	-
Transporte			-	-	-	-
Comunicaciones			-	-	-	-
Turismo			-	-	-	-
Ciencia, Tecnología e Innovación			-	-	-	-
Otras Industrias y Otros Asuntos Económicos			-	-	-	-
<b>Otras no Clasificadas en Funciones Anteriores</b>	<b>-</b>	<b>155.3</b>	<b>155.3</b>	<b>155.3</b>	<b>155.3</b>	<b>-</b>
Transacciones de la Deuda Pública / Costo Financiero de la Deuda			-	-	-	-
Transferencias, Participaciones y Aportaciones entre Diferentes Niveles y Órdenes			-	-	-	-
Saneamiento del Sistema Financiero			-	-	-	-
Adeudos de Ejercicios Fiscales Anteriores		155.3	155.3	155.3	155.3	-
<b>Total del Gasto</b>	<b>70,048.6</b>	<b>-1,360.6</b>	<b>68,688.0</b>	<b>68,580.1</b>	<b>68,508.1</b>	<b>107.9</b>



TESSFP

Tecnológico de Estudios Superiores de San Felipe del Progreso Endeudamiento Neto Del 1 de Enero al 31 de Diciembre de 2023 (Miles de Pesos)
--

Identificación de Crédito o Instrumento	Contratación/Colocación	Amortización	Endeudamiento Neto
	A	B	C = A - B
<b>Créditos Bancarios</b>			
			-
<b>NO APLICA</b>			
			-
			-
			-
			-
			-
<b>Total Créditos Bancarios</b>	-	-	-

Otros Instrumentos de Deuda			
			-
			-
			-
			-
			-
			-
			-
<b>Total Otros Instrumentos de Deuda</b>	-	-	-

<b>TOTAL</b>	-	-	-
--------------	---	---	---

Tecnológico de Estudios Superiores de San Felipe del Progreso Intereses de la Deuda Del 1 de Enero al 31 de Diciembre de 2023 (Miles de Pesos)
---

Identificación de Crédito o Instrumento	Devengado	Pagado
<b>Créditos Bancarios</b>		
<b>NO APLICA</b>		
<b>Total de Intereses de Créditos Bancarios</b>	-	-

Otros Instrumentos de Deuda		
<b>Total de Intereses de Otros Instrumentos de Deuda</b>	-	-

<b>TOTAL</b>	-	-
--------------	---	---



TESSFP

Tecnológico de Estudios Superiores de San Felipe del Progreso							
EGRESOS POR CAPÍTULO							
(Miles de Pesos)							
EGRESOS	PRESUPUESTO 2023			TOTAL AUTORIZADO	EJERCIDO	VARIACIÓN	
	AUTORIZADO	ASIGNACIONES Y/O AMPLIACIONES	REDUCCIONES Y/O DISMINUCIONES			IMPORTE	%
Servicios Personales	45,240.4	5,563.8	5,130.6	45,673.6	45,618.4	55.2	.1
Materiales y Suministros	6,840.4	2,492.8	3,716.2	5,617.0	5,593.1	23.9	.4
Servicios Generales	14,963.9	5,587.0	6,264.2	14,286.7	14,257.9	28.8	.2
Transferencias, Asignaciones, Subsidios y Otras Ayudas	3,003.9	1,033.8	1,287.4	2,750.3	2,750.3	0.0	.0
Bienes Muebles, Inmuebles e Intangibles		403.6	198.5	205.1	205.1	0.0	.0
Deuda Pública		155.3		155.3	155.3	0.0	.0
<b>T O T A L</b>	<b>70,048.6</b>	<b>15,236.3</b>	<b>16,596.9</b>	<b>68,688.0</b>	<b>68,580.1</b>	<b>107.9</b>	<b>.2</b>

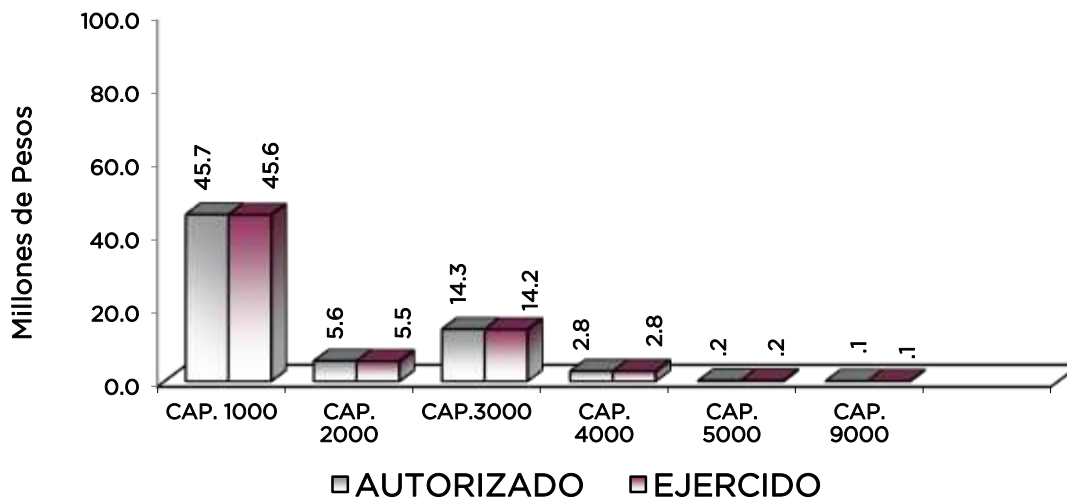

## NOTAS AL PRESUPUESTO DE EGRESOS

### EGRESOS

Se tuvo un presupuesto inicial de 70 millones 48.6 miles pesos, presentando ampliaciones, traspasos y reducciones netos de menos, por 1 millón 360.6, con lo que se determinó un presupuesto modificado de 68 millones 688 mil pesos, de los cuales se ejercieron 68 millones 580.1 miles de pesos, obteniendo una variación de 107.9 miles de pesos, equivalente al .2 por ciento respecto al monto autorizado.

### SERVICIOS PERSONALES

El presupuesto asignado inicial de este capítulo fue de 45 millones 240.4 miles de pesos, ampliaciones y traspasos netos de más por 433.2 miles de pesos, obteniendo un presupuesto modificado de 45 millones 673.6 miles de pesos. El importe ejercido es de 45 millones 618.4 miles de pesos, obteniendo una variación de 55.2 miles de pesos, lo que representó el .1 por ciento respecto al monto autorizado.

### MATERIALES Y SUMINISTROS

Se tiene un presupuesto autorizado inicial de 6 millones 840.4 miles de pesos, ampliaciones y traspasos netos de 1 millón 223.4 miles de pesos; obteniendo un presupuesto modificado de 5 millones 617 mil pesos de los cuales se ejercieron 5 millones 593.1 miles de pesos, obteniendo una variación de 23.9 miles de pesos, equivalente al .4 por ciento respecto al monto autorizado.

### SERVICIOS GENERALES

El presupuesto autorizado inicial de este capítulo es de 14 millones 963.9 miles de pesos, con ampliaciones y traspasos netos de menos por 677.2 miles de pesos; obteniendo un presupuesto modificado de 14 millones 286.7 miles de pesos. El importe ejercido es de 14 millones 257.9 miles de pesos, obteniendo una variación de 28.8 miles de pesos, lo que representó el .2 por ciento respecto al monto autorizado.

### TRANSFERENCIAS, ASIGNACIONES, SUBSIDIOS Y OTRAS AYUDAS

Se tiene un presupuesto autorizado inicial de 3 millones 3.9 miles de pesos, con ampliaciones y traspasos netos de menos por menos 253.6 miles de pesos, obteniendo un presupuesto modificado de 2 millones 750.3 miles de pesos, mismo que se ejerció en su totalidad.



TESSFP

**BIENES MUEBLES, INMUEBLES E INTANGIBLES**

Se tuvo una ampliación de 403.6 miles de pesos, así mismo una reducción por 198.5 miles de pesos, obteniendo un presupuesto modificado de 205.1 miles de pesos, ejerciéndose en su totalidad.

**DEUDA PÚBLICA**

Se autorizó una ampliación presupuestal para el pago de pasivos derivados de erogaciones devengadas y pendientes de ejercicios anteriores por 155.3 miles de pesos, ejerciéndose en su totalidad.



TESSFP

**INFORMACIÓN PRESUPUESTAL**

**Tecnológico de Estudios Superiores de San Felipe del Progreso  
EGRESOS POR OBJETO DEL GASTO  
(Miles de Pesos)**

CAPÍTULO Y OBJETO DEL GASTO	PRESUPUESTO 2023			TOTAL AUTORIZADO	EJERCIDO	VARIACIÓN
	AUTORIZADO	ASIGNACIONES Y/O AMPLIACIONES	REDUCCIONES Y/O DISMINUCIONES			
<b>SERVICIOS PERSONALES</b>	<b>45,240.4</b>	<b>5,563.8</b>	<b>5,130.6</b>	<b>45,673.6</b>	<b>45,618.4</b>	<b>55.2</b>
Sueldo Base	28,408.2	1,736.5	3,675.0	26,469.7	26,418.3	51.4
Becas para Médicos Residentes				.0		.0
Prima por Años de Servicio	20.8	298.0		318.8	318.8	.0
Prima de Antigüedad				.0		.0
Prima Adicional por Permanencia en el Servicio				.0		.0
Prima Vacacional	2,010.2	82.2	329.1	1,763.3	1,763.3	.0
Aguinaldo	3,686.8	717.9	9.4	4,395.3	4,395.3	.0
Vacaciones no Disfrutadas por Finiquito	46.9	10.1	36.4	20.6	20.6	.0
Prima Dominical				.0		.0
Remuneraciones por Horas Extraordinarias				.0		.0
Compensación por Riesgo Profesional				.0		.0
Compensación por Retabulación				.0		.0
Gratificación	1,538.0		225.7	1,312.3	1,312.3	.0
Gratificación por Convenio	1,443.2	733.8	494.5	1,682.5	1,682.5	.0
Gratificación por Productividad				.0		.0
Estudios Superiores				.0		.0
Aportaciones de Servicio de Salud	2,369.8	591.8		2,961.6	2,961.6	.0
Aportaciones al Sistema Solidario de Reparto	1,823.1	374.7		2,197.8	2,197.8	.0
Aportaciones del Sistema de Capitalización individual	436.1	81.9	13.6	504.4	504.4	.0
Aportaciones para Financiar los Gastos Generales de Administración del ISSEMyM	343.3	.9	85.0	259.2	259.1	.1
Aportaciones para Riesgo de Trabajo	361.5	628.8		990.3	990.3	.0
Seguros y Fianzas	140.2	3.4	63.1	80.5	79.2	1.3
Cuotas para Fondo de Retiro	192.1		119.2	72.9	70.5	2.4
Seguro de Separación Individualizado	743.1		20.9	722.2	722.2	.0
Liquidaciones por Indemnizaciones, por Sueldos y Salarios Caidos	43.0		43.0	.0		.0
Prima por Jubilación		23.1		23.1	23.1	.0
Becas para Hijos de Trabajadores Sindicalizados				.0		.0
Días Cívicos y Económicos				.0		.0
Día del Maestro y del Servidor Público				.0		.0
Otros Gastos Derivados de Convenio				.0		.0
Despensa	1,593.4	279.4	4.6	1,868.2	1,868.2	.0
Reconocimiento a Servidores Públicos	40.7		11.1	29.6	29.6	.0
Estímulos por Puntualidad y Asistencia		1.3		1.3	1.3	.0
Recompensas				.0		.0
<b>MATERIALES Y SUMINISTROS</b>	<b>6,840.4</b>	<b>2,492.8</b>	<b>3,716.2</b>	<b>5,617.0</b>	<b>5,593.1</b>	<b>23.9</b>
Materiales y Útiles de Oficina	403.0	13.1	134.2	281.9	281.9	.0
Enseres de Oficina	30.0	3.2	29.5	3.7	3.7	.0
Material y Útiles de Imprenta y Reproducción				.0		.0
Material de Foto, Cine y Grabación				.0		.0
Material Estadístico y Geográfico				.0		.0
Materiales y Útiles para el Procesamiento en Equipos y Bienes Informáticos	303.4	209.7	114.1	399.0	399.0	.0
Material de Información				.0		.0
Material y Enseres de Limpieza	42.3	6.4	25.5	23.2	23.2	.0
Material Didáctico	196.1	14.4	34.2	176.3	176.3	.0
Material para Identificación y Registro	67.0		59.8	7.2	7.2	.0
Productos Alimenticios para Personas				.0		.0
Utensilios para el Servicio de Alimentación	4.0	23.7		27.7	27.7	.0
Materias Primas y Materiales de Producción	10.0	8.8	10.0	8.8	8.8	.0
Productos de Cuero, Piel, Plástico y Hule Adquiridos como Materia Prima	323.4	148.9	282.2	190.1	189.7	.4
Material Eléctrico y Electrónico	456.5	57.4	272.9	241.0	233.6	7.4
Materiales Complementarios	3.0	128.4	.0	131.4	131.4	.0
Material de Señalización	87.4	3.8	63.8	27.4	27.4	.0
Árboles y Plantas de Ornato	7.0	1.7	6.0	2.7	2.7	.0
Materiales de Construcción	545.1	882.1	158.2	1,269.0	1,268.6	.4
Estructuras y Manufacturas para Todo Tipo de Construcción	177.1	128.2	2.8	302.5	302.5	.0
Sustancias Químicas	349.9	246.2	65.2	530.9	530.9	.0
Medicinas y Productos Farmacéuticos	108.9	82.0	54.6	136.3	136.3	.0
Materiales, Accesorios y Suministros Médicos	72.1	2.9	30.8	44.2	44.2	.0



TESSFP

CAPÍTULO Y OBJETO DEL GASTO	PRESUPUESTO 2023			TOTAL AUTORIZADO	EJERCIDO	VARIACIÓN
	AUTORIZADO	ASIGNACIONES Y/O AMPLIACIONES	REDUCCIONES Y/O DISMINUCIONES			
Materiales, Accesorios y Suministros de Laboratorio	310.8	228.7	144.4	395.1	395.1	.0
Combustibles, Lubricantes y Aditivos	1,380.0		998.5	381.5	365.8	15.7
Vestuario y Uniformes	541.0	1.3	297.4	244.9	244.9	.0
Prendas de Seguridad y Protección Personal	151.7	1.8	112.3	41.2	41.2	.0
Artículos Deportivos	98.2	5.3	78.7	24.8	24.8	.0
Blancos y Otros Productos Textiles	12.2		12.2	.0	.0	.0
Prendas de Protección	50.0		50.0	.0	.0	.0
Refacciones, Accesorios y Herramientas	182.1	19.2	130.7	70.6	70.6	.0
Refacciones y Accesorios Menores de Edificios	55.1	1.3	50.4	6.0	6.0	.0
Refacciones y Accesorios para Equipo de Cómputo	375.8	34.4	306.0	104.2	104.2	.0
Refacciones y Accesorios Menores de Equipo e Instrumental Médico y de Laboratorio				.0	.0	.0
Refacciones y Accesorios Menores para Equipo de Transporte	13.0	19.1		32.1	32.1	.0
Artículos para la Extinción de Incendios	65.0	21.6	65.0	21.6	21.6	.0
Refacciones y Accesorios Menores de Maquinaria y Otros Equipos	26.0		26.0	.0	.0	.0
Medidores de Agua				.0	.0	.0
Otros Enseres	393.3	199.2	100.8	491.7	491.7	.0
<b>SERVICIOS GENERALES</b>	<b>14,963.9</b>	<b>5,587.0</b>	<b>6,264.2</b>	<b>14,286.7</b>	<b>14,257.9</b>	<b>28.8</b>
Servicio de Energía Eléctrica	1,652.9	21.1	1,067.9	606.1	599.8	6.3
Gas	14.6	.6	7.9	7.3	7.3	.0
Servicio de Agua	15.1	2.2	9.5	7.8	7.7	.1
Servicio de Telefonía Convencional	308.6		214.6	94.0	93.6	.4
Servicios de Radiolocalización y Telecomunicación				.0	.0	.0
Servicios de Acceso a Internet	658.8	55.7	26.4	688.1	688.1	.0
Servicio Postal y Telegráfico	1.0	.7	.9	.8	.8	.0
Arrendamiento de Edificios y Locales				.0	.0	.0
Arrendamiento de Vehículos	6.0		6.0	.0	.0	.0
Arrendamiento de Maquinaria y Equipo				.0	.0	.0
Arrendamiento de Activos Intangibles	70.6	1,037.2	64.5	1,043.3	1,043.3	.0
Aseorías Asociadas a Convenios o Acuerdos	442.7	589.7	136.5	895.9	895.9	.0
Servicios Informáticos	10.2	801.4	8.0	803.6	803.6	.0
Capacitación	525.3		156.4	368.9	367.5	1.4
Servicios de Investigación Científica y Desarrollo				.0	.0	.0
Servicios de Apoyo Administrativo y Fotocopiado	213.8		154.0	59.8	59.8	.0
Impresiones de Documentos Oficiales para la Prestación de Servicios Públicos, Identificación, Formatos Administrativos y Fiscal				.0	.0	.0
Servicios de Impresión de Documentos Oficiales	569.9	189.6	113.6	645.9	645.9	.0
Servicios de Vigilancia	3,609.3	31.5	1,351.5	2,289.3	2,289.3	.0
Servicios Profesionales		187.0	49.6	137.4	122.9	14.5
Servicios Bancarios y Financieros	147.0	2.8	18.4	131.4	131.4	.0
Seguros de Responsabilidad Patrimonial y Fianzas				.0	.0	.0
Seguros y Fianzas	729.2	40.7	210.8	559.1	559.1	.0
Fletes y Maniobras				.0	.0	.0
Reparación y Mantenimiento de Inmuebles		44.5		44.5	44.5	.0
Reparación, Mantenimiento e Instalación de Mobiliario y Equipo de Oficina	152.0	467.6	152.0	467.6	467.6	.0
Reparación, Instalación y Mantenimiento de Bienes Informáticos Microfilmación y Tecnologías de la Información	486.4	810.5	453.7	843.2	843.2	.0
Reparación y Mantenimiento para Equipo y Redes de Tele y Radio Transmisión				.0	.0	.0
Reparación, Instalación y Mantenimiento de Equipo Médico y de Laboratorio	88.2		44.0	44.2	44.2	.0
Reparación y Mantenimiento de Vehículos Terrestres, Aéreos y Lacustres	64.6	95.4	16.6	143.4	143.4	.0
Reparación, Instalación y Mantenimiento de Máquinaria, Equipo Instrumental y Diversos	390.9	591.5	54.8	927.6	927.6	.0
Servicios de Lavandería, Limpieza e Higiene	1,327.4	113.8	235.1	1,206.1	1,206.1	.0
Servicios de Fumigación	570.1		563.4	6.7	6.7	.0
Gastos de Publicidad y Propaganda				.0	.0	.0
Publicaciones Oficiales y de Información en General para Difusión	104.2	15.6	118.3	1.5	.6	.9
Servicios de Creatividad, Preproducción y Producción de Publicidad, Excepto Internet	253.0		53.3	199.7	199.7	.0
Servicios de Fotografía				.0	.0	.0
Servicios de Cine y Grabación				.0	.0	.0
Otros Servicios de Información				.0	.0	.0
Transportación Aérea				.0	.0	.0
Gastos de Traslado por Vía Terrestre	1.0	3.5	3.5	1.0	1.0	.0
Pasajes Marítimos, Lacustres y Fluviales				.0	.0	.0
Autotransporte				.0	.0	.0
Viáticos en el País	21.9	9.5	3.8	27.6	27.6	.0
Viáticos en el Extranjero				.0	.0	.0
Gastos de Instalación y Traslado de Menaje				.0	.0	.0
Servicios Integrales de Traslado y Viáticos				.0	.0	.0
Otros Servicios de Traslado y Hospedaje	8.2	93.8		102.0	102.0	.0
Gastos de Ceremonias Oficiales y de Orden Social	60.0	10.3	50.8	19.5	19.5	.0
Espectáculos Cívicos y Culturales				.0	.0	.0
Congresos y Convenciones	109.6	13.3	56.4	66.5	66.5	.0
Exposiciones y Ferias				.0	.0	.0
Gastos de Representación				.0	.0	.0
Servicios Funerarios y de Cementerios				.0	.0	.0





TESSFP

CAPÍTULO Y OBJETO DEL GASTO	PRESUPUESTO 2023				EJERCIDO	VARIACIÓN
	AUTORIZADO	ASIGNACIONES Y/O AMPLIACIONES	REDUCCIONES Y/O DISMINUCIONES	TOTAL AUTORIZADO		
Otros Impuestos y Derechos	70.6	19.6	10.5	79.7	79.7	.0
Impuesto sobre Erogaciones por Remuneraciones al Trabajo Personal	1,381.9	16.8	232.3	1,166.4	1,161.2	5.2
Gastos de Servicios Menores	395.1	267.2	319.1	343.2	343.2	.0
Estudios y Análisis Clínicos				.0		.0
Subcontratación de Servicios con Terceros	503.8	53.9	300.1	257.6	257.6	.0
<b>TRANSFERENCIAS, ASIGNACIONES, SUBSIDIOS Y OTRAS AYUDAS</b>	<b>3,003.9</b>	<b>1,033.8</b>	<b>1,287.4</b>	<b>2,750.3</b>	<b>2,750.3</b>	<b>.0</b>
Gastos Relacionados con Actividades Culturales, Deportivas y de Ayuda Extraordinaria	2,219.8	1,018.8	1,165.3	2,073.3	2,073.3	.0
Gastos por Servicios de Traslado de Personas	784.1	15.0	122.1	677.0	677.0	.0
Donativos a Instituciones sin Fines de Lucro				.0		.0
Donativos a Entidades Federativas				.0		.0
<b>BIENES MUEBLES, INMUEBLES E INTANGIBLES</b>	<b>.0</b>	<b>403.6</b>	<b>198.5</b>	<b>205.1</b>	<b>205.1</b>	<b>.0</b>
Muebles y Enseres				.0		.0
Muebles, Excepto de Oficina y Estantería				.0		.0
Bienes Informáticos		114.8	6.2	108.6	108.6	.0
Otros Bienes Muebles				.0		.0
Otros Equipos Eléctricos y Electrónicos de Oficina		21.5	21.5	.0		.0
Equipo de Foto, Cine y Grabación				.0		.0
Otro Equipo Educativo y Recreativo				.0		.0
Equipo Médico y de Laboratorio		265.9	170.8	95.1	95.1	.0
Vehículos y Equipo de Transporte Terrestre				.0		.0
Vehículos y Equipo Auxiliar de Transporte				.0		.0
Maquinaria y Equipo Industrial		1.4		1.4	1.4	.0
Sistemas de Aire Acondicionado, Calefacción y de Refrigeración Industrial y Comercial				.0		.0
Equipo y Aparatos para Comunicación, Telecomunicación y Radio Transmisión				.0		.0
Equipos de Generación Eléctrica, Aparatos y Accesorios Eléctricos				.0		.0
Software				.0		.0
<b>DEUDA PÚBLICA</b>	<b>.0</b>	<b>155.3</b>	<b>.0</b>	<b>155.3</b>	<b>155.3</b>	<b>.0</b>
Por el Ejercicio Inmediato Anterior		155.3		155.3	155.3	.0
Por Ejercicios Anteriores				.0		.0
<b>T O T A L</b>	<b>70,048.6</b>	<b>15,236.3</b>	<b>16,596.9</b>	<b>68,688.0</b>	<b>68,580.1</b>	<b>107.9</b>



TESSFP



TESSFP

# INFORMACIÓN PROGRAMÁTICA



TESSFP

Tecnológico de Estudios Superiores de San Felipe del Progreso  
Gasto por Categoría Programática  
Del 1 de Enero al 31 de Diciembre de 2023  
(Miles de Pesos)

Concepto	Egresos					Subejercicio
	Aprobado	Ampliaciones/ (Reducciones)	Modificado	Devengado	Pagado	
	1	2	3=(1 + 2)	4	5	
<b>Programas</b>	70,048.6	- 1,515.9	68,532.7	68,424.8	68,352.8	107.9
<b>Subsidios: Sector Social y Privado o Entidades Federativas y Municipios</b>	-	-	-	-	-	-
Sujetos a Reglas de Operación			-			-
Otros Subsidios			-			-
<b>Desempeño de las Funciones</b>	70,048.6	- 1,515.9	68,532.7	68,424.8	68,352.8	107.9
Prestación de Servicios Públicos	70,048.6	- 1,515.9	68,532.7	68,424.8	68,352.8	107.9
Provisión de Bienes Públicos			-			-
Planeación, Seguimiento y Evaluación de Políticas Públicas			-			-
Promoción y Fomento			-			-
Regulación y Supervisión			-			-
Funciones de las Fuerzas Armadas (Únicamente Gobierno Federal)			-			-
Específicos			-			-
Proyectos de Inversión			-			-
<b>Administrativos y de Apoyo</b>	-	-	-	-	-	-
Apoyo al Proceso Presupuestario y para Mejorar la Eficiencia Institucional			-			-
Apoyo a la Función Pública y al Mejoramiento de la Gestión			-			-
Operaciones Ajenas			-			-
<b>Compromisos</b>	-	-	-	-	-	-
Obligaciones de Cumplimiento de Resolución Jurisdiccional			-			-
Desastres Naturales			-			-
<b>Obligaciones</b>	-	-	-	-	-	-
Pensiones y Jubilaciones			-			-
Aportaciones a la Seguridad Social			-			-
Aportaciones a Fondos de Estabilización			-			-
Aportaciones a Fondos de Inversión y Reestructura de Pensiones			-			-
<b>Programa de Gasto Federalizado (Gobierno Federal)</b>	-	-	-	-	-	-
Gasto Federalizado			-			-
<b>Participaciones a Entidades Federativas y Municipios</b>			-			-
<b>Costo Financiero, Deuda o Apoyos a Deudores y Ahorradores de la Banca</b>			-			-
<b>Adeudos de Ejercicios Fiscales Anteriores</b>		155.3	155.3	155.3	155.3	-
<b>Total del Gasto</b>	<b>70,048.6</b>	<b>- 1,360.6</b>	<b>68,688.0</b>	<b>68,580.1</b>	<b>68,508.1</b>	<b>107.9</b>

El Plan de Desarrollo del Estado de México 2017-2023, es un instrumento prospectivo con una visión hacia 2030. En él se concentran las bases para la elaboración de los programas sectoriales, especiales y regionales que delinearán de manera más puntual y detallada los pasos para el cumplimiento de los objetivos establecidos, así como los planes específicos de inversión que permitirán realizar la proyección de los recursos financieros. Este esfuerzo colectivo plasma los retos y desafíos de la agenda gubernamental con un profundo sentido de responsabilidad y con el compromiso de lograr un desarrollo democrático.



### PILAR SOCIAL

Programas de nueva generación para disminuir la desigualdad. El Gobierno del Estado de México considera prioritario desarrollar y conservar familias fuertes, promover el empleo y proteger el ingreso, particularmente el de las mujeres. En correspondencia con la Agenda 2030, el logro de estos propósitos influirá directa e indirectamente el cumplimiento de las metas globales que contribuirán a disminuir la pobreza y el hambre; procurarán el acceso a una vivienda y a servicios básicos adecuados; reducirán las desigualdades y la discriminación; promoverán una educación inclusiva, equitativa y de calidad, así como una vida sana y en general el bienestar. Diagnóstico: Pobreza y Hambre en el Estado de México.

### IGUALDAD DE GÉNERO

La calidad de las democracias se mide no solo por la regularidad con que se realizan elecciones o la cantidad de ciudadanos que votan. Para funcionar y tener mejores resultados de la democracia es necesario que los principios y derechos en que se fundamentan las libertades y la igualdad de las personas sean una realidad y no únicamente una declaración. Entre los derechos que más se desconocen e incumplen está el de la igualdad para las mujeres.

### GOBIERNO CAPAZ Y RESPONSABLE

El reto de los gobiernos actuales versa sobre la eficacia en solucionar los problemas endémicos que aquejan a las sociedades modernas y uno de los mayores retos es hacerlo con apego al Estado de Derecho, ya que éste aporta las normas y los valores fundamentales que rigen la convivencia social, así como los derechos y obligaciones de los actores sociales y políticos.

Tecnológico de Estudios Superiores de San Felipe del Progreso							
EGRESOS POR PILAR Y/O EJE TRANSVERSAL (Miles de Pesos)							
PILAR Y/O EJE TRANSVERSAL	AUTORIZADO	ASIGNACIONES Y/O AMPLIACIONES	REDUCCIONES Y/O DISMINUCIONES	TOTAL AUTORIZADO	EJERCIDO	VARIACIÓN	
						IMPORTE	%
Pilar Social	69,910.2	15,041.1	16,495.6	68,455.7	68,347.8	107.9	.2
Igualdad de Género	138.4	39.9	101.3	77.0	77.0	.0	.0
Gobierno Capaz y Responsable		155.3		155.3	155.3	.0	.0
<b>T O T A L</b>	<b>70,048.6</b>	<b>15,236.3</b>	<b>16,596.9</b>	<b>68,688.0</b>	<b>68,580.1</b>	<b>107.9</b>	<b>.2</b>

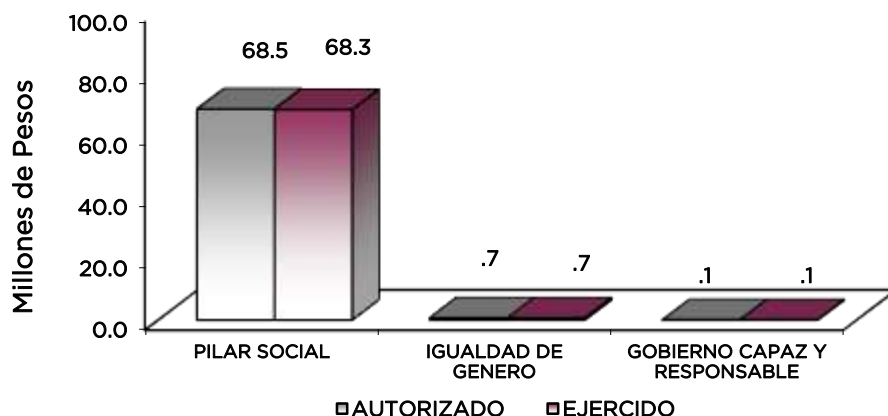

TESSFP

FINALIDAD

GOBIERNO

DESARROLLO SOCIAL

Su finalidad es proveer de servicios a la población en materia de Protección Social, Educación, Salud, Vivienda y Servicios a la Comunidad, con lo que se apoyara fundamentalmente en la consecución de las Metas Nacionales México Incluyente y México con Educación de Calidad.

La prospectiva en el Sistema Educativo será consolidar como verdadera balanza de desarrollo social, la educación tecnológica superior, bajo las siguientes consideraciones:

- Ampliar la cobertura de los servicios educativos, especialmente en el nivel medio superior y superior, bajo los criterios de flexibilidad y pertinencia.
- Fortalecer la vinculación entre la educación media superior y superior en sus diversas modalidades, con las necesidades sociales y del aparato productivo de la Entidad.

Tecnológico de Estudios Superiores de San Felipe del Progreso  
EGRESOS POR PROGRAMA  
(Miles de Pesos)

PROGRAMA	PRESUPUESTO 2023			TOTAL AUTORIZADO	EJERCIDO	VARIACIÓN	
	AUTORIZADO	ASIGNACIONES Y/O AMPLIACIONES	REDUCCIONES Y/O DISMINUCIONES			IMPORTE	%
Educación Superior	62,692.0	12,807.3	13,034.1	62,465.2	62,357.3	107.9	.2
Gestion de las políticas educativas	3,251.9	1,061.1	1,919.8	2,393.2	2,393.2		
Modernización de la Educación	4,104.7	1,212.6	1,643.0	3,674.3	3,674.3		
Previsiones para el Pago de Adeudos de Ejercicios Fiscales		155.3		155.3	155.3		
<b>TOTAL</b>	<b>70,048.6</b>	<b>15,236.3</b>	<b>16,596.9</b>	<b>68,688.0</b>	<b>68,580.1</b>	<b>107.9</b>	<b>.2</b>

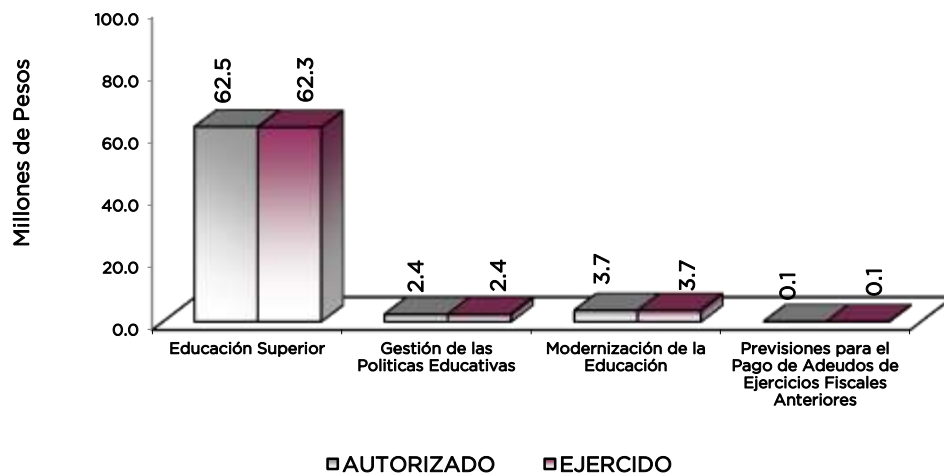

## AVANCE OPERATIVO-PROGRAMÁTICO Y PRESUPUESTAL

### ESTADO DE MÉXICO SOCIALMENTE RESPONSABLE, SOLIDARIO E INCLUYENTE EDUCACIÓN SUPERIOR

#### 020503010101 EDUCACIÓN SUPERIOR TECNOLÓGICA TESSFP

Para el año 2023, se programó y alcanzó una meta de 789 estudiantes de nuevo ingreso, atendiendo en total a una matrícula de 2 mil 609 estudiantes distribuidos en las 6 carreras que se ofertan:

- Ingeniería Civil;
- Ingeniería Química;
- Ingeniería en Informática;
- Ingeniería en Energías Renovables;
- Ingeniería en Industrias Alimentarias y
- Contador Público.

Se tuvieron 370 egresados y 213 titulados.

Para impulsar el desarrollo integral de los estudiantes, se llevaron a cabo 26 acciones, las cuales fomentaron una cultura emprendedora, así mismo se realizaron 20 acciones para desarrollar capacidades, valores y habilidades profesionales a través de actividades cívicas, culturales y deportivas.

Con el fin de impulsar la capacitación y actualización docente, se logró que 81 docentes tomaran cursos de manera virtual y/o presencial, logrando así que el 100 por ciento de la plantilla se actualizara en beneficio de su práctica, por otro lado, con el fin de encontrar áreas de oportunidad, se logró evaluarlos corroborando así la mejora en su desempeño frente a grupo.

Se desarrollaron 17 proyectos de investigación con el fin de atender las necesidades de desarrollo tecnológico, económico, social, y como resultado de esas investigaciones, se logró la publicación de 11 documentos para su divulgación.

En aspecto institucional, se logró acreditar 4 de los 6 programas educativos que se tenían programados, esto derivado de la ampliación de plazo por parte del organismo acreditador, para la entrega de evidencias correspondientes de 2 programas educativos, por lo que el alcance de la meta se vio afectada, alcanzando solamente el 66.6 por ciento.

Se logró mantener la certificación ISO 9001:2015. Sistemas de Gestión de Calidad, certificación que aplica a el servicio al usuario en el proceso de enseñanza - aprendizaje y de servicios escolares (inscripción, reinscripción y titulación), logrando así el 100 por ciento con respecto a lo programado.

Así mismo se mantuvo la certificación de la Norma Mexicana NMX-R-025-SCFI-2015 en Igualdad Laboral y No Discriminación es un mecanismo de adopción voluntaria para reconocer a los centros de trabajo que cuentan con prácticas en materia de igualdad laboral y no discriminación, para favorecer el desarrollo integral de las y los trabajadores.

Con el fin de impulsar la capacitación del personal directivo y administrativo, se impartieron cursos de manera virtual y presencial, logrando abarcar al 100 por ciento del personal programado.

## MODERNIZACIÓN DE LA EDUCACIÓN

### 020506020101 FORTALECIMIENTO DE LA CALIDAD EDUCATIVA TESSFP

Durante el periodo que se reporta, el Tecnológico trabajo en que los estudiantes tuvieran una formación que les permitiera el dominio de un segundo idioma, en esta razón, se inscribieron mil 200 estudiantes en alguno de los niveles ofertados en el idioma inglés, además 150 estudiantes lograron obtener una certificación en el mismo idioma, para el desarrollo de sus competencias

### GESTIÓN DE LAS POLÍTICAS EDUCATIVAS

#### 020506010204 VINCULACIÓN CON EL SECTOR PRODUCTIVO TESSFP

En el periodo que se informa, el Tecnológico llevó a cabo 12 acciones con el fin de establecer lazos de colaboración con los sectores público, privado y social, dando como resultado la operación de 21 convenios de colaboración, en beneficio de los estudiantes que buscan espacios para la prestación de servicio social, residencias profesionales y visitas de estudio principalmente.

Otro de los beneficios generados con la operación de convenios fue la inserción de 41 estudiantes en la estrategia de educación dual, donde se desarrollaron las aptitudes y habilidades de los estudiantes en diferentes entes económicos.

Se logró motivar y gestionar la movilidad nacional y sobre todo la movilidad internacional de los estudiantes, logrando que 15 estudiantes viajaran y realizarán estancias de estudios en Instituciones de Educación Superior de Colombia.

Por otro lado se logró contactar a 260 egresados de los diferentes programas educativos ofertados, identificando así su situación laboral y de educación continua.

#### 020506020104 TECNOLOGÍA APLICADA A LA EDUCACIÓN TESSFP

Al 31 de diciembre del 2023, se pusieron a disposición de los estudiantes 221 equipos de cómputo, con el fin de impulsar estrategias de enseñanza-aprendizaje, y desarrollado habilidades digitales, como prueba de ello, 309 estudiantes obtuvieron una certificación en el uso de las tecnologías de la información y comunicación.

#### 020506020105 CONVIVENCIA ESCOLAR SIN VIOLENCIA TESSFP

A través de 22 acciones, se procuró prevenir, detectar y atender conductas de violencia escolar contribuyendo así a la cultura de paz, así mismo se llevaron a cabo 16 acciones de igualdad de trato e igualdad de oportunidades con lo que se logró contribuir a un entorno social equitativo.



TESSFP

Tecnológico de Estudios Superiores de San Felipe del Progreso													
Avance Operativo - Programático y Presupuestal													
Enero - Diciembre de 2023													
M E T A S													
PRESUPUESTO 2023													
(Miles de Pesos)													
FIN	FUN	SF	PP	SP	Pr	DESCRIPCIÓN	UNIDAD DE MEDIDA	PROGRAMADO	ALCANZADO	AVANCE %	AUTORIZADO ANUAL	EJERCIDO	%
<b>ESTADO DE MÉXICO SOCIALMENTE RESPONSABLE, SOLIDARIO E INCLUYENTE</b>													
<b>EDUCACIÓN SUPERIOR</b>													
02	05	03	01	01	01	<b>EDUCACIÓN SUPERIOR TECNOLÓGICA</b>					62,465.2	62,357.3	99.8
						Acreditar programas educativos en educación superior para mejorar la calidad	Programa	6.00	4.00	66.67			
						Impulsar la capacitación del personal directivo y administrativo para el fortalecimiento institucional	Persona	62.00	62.00	100.00			
						Impulsar la capacitación o actualización del personal docente para mejorar la formación académica	Docente	81.00	81.00	100.00			
						Lograr certificaciones en educación superior para mejorar la calidad	Documento	2.00	2.00	100.00			
						Desarrollar proyectos de investigación para atender las necesidades de desarrollo tecnológico, económico y social.	Proyecto	17.00	17.00	100.00			
						Fomentar que los egresados se titulen para acreditar su formación profesional	Documento	203.00	213.00	104.93			
						Evaluar al personal docente con la finalidad de encontrar áreas de oportunidad para mejorar su desempeño	Docente	81.00	83.00	102.47			
						Realizar acciones que fomenten la cultura emprendedora para desarrollar habilidades en los estudiantes	Acción	26.00	26.00	100.00			
						Realizar la publicación de documentos producto de la investigación para su divulgación	Publicación	10.00	11.00	110.00			
						Realizar acciones de formación integral para desarrollar capacidades, valores, habilidades blandas y profesionales	Acción	20.00	20.00	100.00			
						Fomentar que los estudiantes egresen en el ciclo escolar para contribuir en sus estudios de tipo superior	Documento	370.00	370.00	100.00			
						Atender a la matrícula de educación superior para contribuir a la cobertura educativa del nivel superior	Estudiante	2,609.00	2,609.00	100.00			
						Atender a los estudiantes de nuevo ingreso de educación superior para que continúen su formación profesional	Estudiante	789.00	789.00	100.00			
<b>MODERNIZACIÓN DE LA EDUCACIÓN</b>													
02	05	06	02	01	01	<b>FORTALECIMIENTO DE LA CALIDAD EDUCATIVA</b>					2,590.6	2,590.6	100.0
						Impartir el idioma inglés a los estudiantes en educación superior para el desarrollo de competencias	Estudiante	1,200.00	1,200.00	100.00			
						Impulsar la participación de estudiantes de educación superior en procesos de certificación en el idioma inglés para el desarrollo de competencias	Estudiante	150.00	150.00	100.00			
<b>GESTIÓN DE LAS POLÍTICAS EDUCATIVAS</b>													
02	05	06	01	02	04	<b>VINCULACIÓN CON EL SECTOR PRODUCTIVO</b>					2,393.2	2,393.2	100.0
						Operar convenios con los sectores, público, privado y social para fortalecer los lazos de colaboración institucional	Convenio	21.00	21.00	100.00			
						Realizar acciones de vinculación y extensión para establecer lazos de colaboración con los sectores público, privado y social	Acción	12.00	12.00	100.00			
						Contactar egresados en Educación Superior para identificar su situación laboral y profesional	Egresado	260.00	260.00	100.00			
						Impulsar la internacionalización de la institución para fortalecer la calidad educativa	Persona	15.00	15.00	100.00			
						Atender estudiantes en educación dual para desarrollar aptitudes y habilidades en unidades económicas	Estudiante	43.00	41.00	95.35			
<b>MODERNIZACIÓN DE LA EDUCACIÓN</b>													
02	05	06	02	01	04	<b>TECNOLOGÍA APLICADA A LA EDUCACIÓN</b>					1,006.7	1,006.7	100.0
						Destinar equipo de cómputo al proceso de enseñanza-aprendizaje que impulse estrategias innovadoras en educación superior para el desarrollo de habilidades digitales	Equipo de cómputo	221.00	221.00	100.00			
						Impulsar la participación de estudiantes y docentes en procesos de certificación en el uso de tecnologías del aprendizaje, conocimiento, información y comunicación para el desarrollo de competencias y habilidades	Persona	300.00	309.00	103.00			
<b>MODERNIZACIÓN DE LA EDUCACIÓN</b>													
02	05	06	02	01	05	<b>CONVIVENCIA ESCOLAR SIN VIOLENCIA</b>					77.0	77.0	100.0
						Realizar acciones de prevención, detección y atención de la violencia escolar para contribuir a una cultura de paz en la institución	Acción	22.00	22.00	100.00			
						Realizar acciones de igualdad de trato y oportunidades para contribuir a un entorno social equitativo	Acción	16.00	16.00	100.00			
<b>PREVISIONES PARA EL PAGO DE ADEUDOS DE EJERCICIOS FISCALES ANTERIORES</b>													
04	04	01	01	01	01	<b>PASIVOS DERIVADOS DE EROGACIONES DEVENGADAS Y PENDIENTES DE EJERCICIOS ANTERIORES</b>					155.3	155.3	100.0
						Registrar el pago de adeudos de ejercicios fiscales anteriores	Documento	1.00	1.00	100.00			
<b>T O T A L</b>											<b>68,688.0</b>	<b>68,580.1</b>	<b>99.8</b>
											*****	*****	



TESSFP



# ANEXOS ESTABLECIDOS EN DIFERENTES ORDENAMIENTOS



TESSFP



TESSFP

**Relación de Bienes Inmuebles que Componen el Patrimonio  
Cuenta Pública 2023  
(Miles de Pesos)**

Ente Público: Tecnológico de Estudios Superiores de San Felipe del Progreso

Código	Descripción de Bienes Inmuebles	Valor en Libros
1232-01	Viviendas	16,022.2
1233-01	Edificios	47,814.3
<b>T O T A L</b>		<b>63,836.5</b>

**Relación de Bienes Muebles que Componen el Patrimonio  
Cuenta Pública 2023  
(Miles de Pesos)**

Ente Público: Tecnológico de Estudios Superiores de San Felipe del Progreso

Código	Descripción de Bienes Muebles	Valor en Libros
1241-01	Mobiliario y Equipo de Administración	6,079.0
1242-01	Mobiliario y Equipo de Cómputo	17,510.7
1242-06	Equipo de Escuela	8,996.4
1243-01	Equipo e Instrumental Médico y de Laboratorio	35,223.5
1244-01	Vehiculos y Equipo de Transporte	4,408.8
1246-01	Maquinaria, Otros Equipos y Herramientas	1,735.6
<b>T O T A L</b>		<b>73,954.0</b>



**Tecnológico de Estudios Superiores de San Felipe del Progreso  
Cuenta Pública 2023  
Relación de Cuentas Bancarias Productivas Específicas**

Fondo, Programa o Convenio	Datos de la Cuenta Bancaria	
	Institución Bancaria	Número de Cuentas
Federal	BBVA	571
Estatal	BBVA	147
Ingresos Propios	BBVA	073
Proyectos COMECyT	BBVA	830
Proyectos COMECyT	BBVA	903
Proyectos COMECyT	BBVA	946
Proyectos COMECyT	BBVA	012
Proyectos COMECyT	BBVA	209
Proyectos COMECyT	BBVA	233
Federal	BANORTE	342



# FORMATOS PARA EL CUMPLIMIENTO DE LA LEY DE DISCIPLINA FINANCIERA DE LAS ENTIDADES FEDERATIVAS Y LOS MUNICIPIOS



TESSFP





TESSFP

Tecnológico de Estudios Superiores de San Felipe del Progreso					
Estado de Situación Financiera Detallado - LDF					
Al 31 de Diciembre de 2023 y 2022					
(Cifras en Miles de Pesos)					
Concepto	2023	2022	Concepto	2023	2022
<b>ACTIVO</b>			<b>PASIVO</b>		
<b>Activo Circulante</b>			<b>Pasivo Circulante</b>		
a. Efectivo y Equivalentes (a=a1+a2+a3+a4+a5+a6+a7)	6,647.1	6,477.8	a. Cuentas por Pagar a Corto Plazo (a=a1+a2+a3+a4+a5+a6+a7+a8+a9)	72.7	155.3
a1) Efectivo			a1) Servicios Personales por Pagar a Corto Plazo		
a2) Bancos/Tesorería	6,647.1	6,477.8	a2) Proveedores por Pagar a Corto Plazo	72.0	92.9
a3) Bancos/Dependencias y Otros			a3) Contratistas por Obras Públicas por Pagar a Corto Plazo		
a4) Inversiones Temporales (Hasta 3 meses)			a4) Participaciones y Aportaciones por Pagar a Corto Plazo		
a5) Fondos con Afectación Específica			a5) Transferencias Otorgadas por Pagar a Corto Plazo		
a6) Depósitos de Fondos de Terceros en Garantía y/o Administración			a6) Intereses, Comisiones y Otros Gastos de la Deuda Pública por Pagar a Corto Plazo		
a7) Otros Efectivos y Equivalentes			a7) Retenciones y Contribuciones por Pagar a Corto Plazo	0.7	23.4
<b>b. Derechos a Recibir Efectivo o Equivalentes (b=b1+b2+b3+b4+b5+b6+b7)</b>	<b>0.0</b>	<b>0.0</b>	a8) Devoluciones de la Ley de Ingresos por Pagar a Corto Plazo		
b1) Inversiones Financieras de Corto Plazo			a9) Otras Cuentas por Pagar a Corto Plazo		39.0
b2) Cuentas por Cobrar a Corto Plazo			b. Documentos por Pagar a Corto Plazo (b=b1+b2+b3)	<b>0.0</b>	<b>0.0</b>
b3) Deudores Diversos por Cobrar a Corto Plazo			b1) Documentos Comerciales por Pagar a Corto Plazo		
b4) Ingresos por Recuperar a Corto Plazo			b2) Documentos con Contratistas por Obras Públicas por Pagar a Corto Plazo		
b5) Deudores por Anticipos de la Tesorería a Corto Plazo			b3) Otros Documentos por Pagar a Corto Plazo		
b6) Préstamos Otorgados a Corto Plazo			c. Porción a Corto Plazo de la Deuda Pública a Largo Plazo (c=c1+c2)	<b>0.0</b>	<b>0.0</b>
b7) Otros Derechos a Recibir Efectivo o Equivalentes a Corto Plazo			c1) Porción a Corto Plazo de la Deuda Pública		
<b>c. Derechos a Recibir Bienes o Servicios (c=c1+c2+c3+c4+c5)</b>	<b>0.0</b>	<b>0.0</b>	c2) Porción a Corto Plazo de Arrendamiento Financiero		
c1) Anticipo a Proveedores por Adquisición de Bienes y Prestación de Servicios a Corto Plazo			d. Títulos y Valores a Corto Plazo		
c2) Anticipo a Proveedores por Adquisición de Bienes Inmuebles y Muebles a Corto Plazo			e. Pasivos Diferidos a Corto Plazo (e=e1+e2+e3)	<b>0.0</b>	<b>0.0</b>
c3) Anticipo a Proveedores por Adquisición de Bienes Intangibles a Corto Plazo			e1) Ingresos Cobrados por Adelantado a Corto Plazo		
c4) Anticipo a Contratistas por Obras Públicas a Corto Plazo			e2) Intereses Cobrados por Adelantado a Corto Plazo		
c5) Otros Derechos a Recibir Bienes o Servicios a Corto Plazo			e3) Otros Pasivos Diferidos a Corto Plazo		
<b>d. Inventarios (d=d1+d2+d3+d4+d5)</b>	<b>0.0</b>	<b>0.0</b>	f. Fondos y Bienes de Terceros en Garantía y/o Administración a Corto Plazo (f=f1+f2+f3+f4+f5+f6)	<b>0.0</b>	<b>0.0</b>
d1) Inventario de Mercancías para Venta			f1) Fondos en Garantía a Corto Plazo		
d2) Inventario de Mercancías Terminadas			f2) Fondos en Administración a Corto Plazo		
d3) Inventario de Mercancías en Proceso de Elaboración			f3) Fondos Contingentes a Corto Plazo		
d4) Inventario de Materias Primas, Materiales y Suministros para Producción			f4) Fondos de Fideicomisos, Mandatos y Contratos Análogos a Corto Plazo		
d5) Bienes en Tránsito			f5) Otros Fondos de Terceros en Garantía y/o Administración a Corto Plazo		
<b>e. Almacenes</b>			f6) Valores y Bienes en Garantía a Corto Plazo		
<b>f. Estimación por Pérdida o Deterioro de Activos Circulantes (f=f1+f2)</b>	<b>0.0</b>	<b>0.0</b>	g. Provisiones a Corto Plazo (g=g1+g2+g3)	<b>0.0</b>	<b>0.0</b>
f1) Estimaciones para Cuentas Incobrables por Derechos a Recibir Efectivo o Equivalentes			g1) Provisión para Demandas y Juicios a Corto Plazo		
f2) Estimación por Deterioro de Inventarios			g2) Provisión para Contingencias a Corto Plazo		
<b>g. Otros Activos Circulantes (g=g1+g2+g3+g4)</b>	<b>0.0</b>	<b>0.0</b>	g3) Otras Provisiones a Corto Plazo		
g1) Valores en Garantía			h. Otros Pasivos a Corto Plazo (h=h1+h2+h3)	<b>0.0</b>	<b>0.0</b>
g2) Bienes en Garantía (excluye depósitos de fondos)			h1) Ingresos por Clasificar		
g3) Bienes Derivados de Embargos, Decomisos, Aseguramientos y Dación en Pago			h2) Recaudación por Participar		
g4) Adquisición con Fondos de Terceros			h3) Otros Pasivos Circulantes		
<b>IA. Total de Activos Circulantes (IA = a + b + c + d + e + f + g)</b>	<b>6,647.1</b>	<b>6,477.8</b>	<b>IIA. Total de Pasivos Circulantes (IIA = a + b + c + d + e + f + g + h)</b>	<b>72.7</b>	<b>155.3</b>
<b>Activo No Circulante</b>			<b>Pasivo No Circulante</b>		
a. Inversiones Financieras a Largo Plazo			a. Cuentas por Pagar a Largo Plazo		
b. Derechos a Recibir Efectivo o Equivalentes a Largo Plazo			b. Documentos por Pagar a Largo Plazo		
c. Bienes Inmuebles, Infraestructura y Construcciones en Proceso	63,836.5	63,836.5	c. Deuda Pública a Largo Plazo		
d. Bienes Muebles	73,954.0	73,777.8	d. Pasivos Diferidos a Largo Plazo		
e. Activos Intangibles			e. Fondos y Bienes de Terceros en Garantía y/o en Administración a Largo Plazo		
f. Depreciación, Deterioro y Amortización Acumulada de Bienes	-64,760.1	-58,604.6	f. Provisiones a Largo Plazo		
g. Activos Diferidos			<b>IIB. Total de Pasivos No Circulantes (IIB = a + b + c + d + e + f)</b>	<b>0.0</b>	<b>0.0</b>
h. Estimación por Pérdida o Deterioro de Activos no Circulantes			<b>II. Total del Pasivo (II = IIA + IIB)</b>	<b>72.7</b>	<b>155.3</b>
i. Otros Activos no Circulantes			<b>HACIENDA PÚBLICA/PATRIMONIO</b>		
<b>IB. Total de Activos No Circulantes (IB = a + b + c + d + e + f + g + h + i)</b>	<b>73,030.4</b>	<b>79,009.7</b>	<b>IIIA. Hacienda Pública/Patrimonio Contribuido (IIIA = a + b + c)</b>	<b>4,722.3</b>	<b>4,722.3</b>
<b>I. Total del Activo (I = IA + IB)</b>	<b>79,677.5</b>	<b>85,487.5</b>	a. Aportaciones	4,722.3	4,722.3
			b. Donaciones de Capital		
			c. Actualización de la Hacienda Pública/Patrimonio		
			<b>IIIB. Hacienda Pública/Patrimonio Generado (IIIB = a + b + c + d + e)</b>	<b>74,882.5</b>	<b>80,609.9</b>
			a. Resultados del Ejercicio (Ahorro/ Desahorro)	-5,587.4	-3,124.5
			b. Resultados de Ejercicios Anteriores	80,469.9	83,734.4
			c. Revalúos		
			d. Reservas		
			e. Rectificaciones de Resultados de Ejercicios Anteriores		
			<b>IIIC. Exceso o Insuficiencia en la Actualización de la Hacienda Pública/Patrimonio (IIIC=a+b)</b>	<b>0.0</b>	<b>0.0</b>
			a. Resultado por Posición Monetaria		
			b. Resultado por Tenencia de Activos no Monetarios		
			<b>III. Total Hacienda Pública/Patrimonio (III = IIIA + IIIB + IIIC)</b>	<b>79,604.8</b>	<b>85,332.2</b>
			<b>IV. Total del Pasivo y Hacienda Pública/Patrimonio (IV = II + III)</b>	<b>79,677.5</b>	<b>85,487.5</b>



TESSFP

Tecnológico de Estudios Superiores de San Felipe del Progreso  
Informe Analítico de la Deuda Pública y Otros Pasivos - LDF  
Al 31 de Diciembre de 2022 y 2023

Denominación de la Deuda Pública y Otros Pasivos (c)	Saldo al 31 de Diciembre de 2022 (d)	Disposiciones del Período (e)	Amortizaciones del Período (f)	Revaluaciones, Reclasificaciones y Otros Ajustes (g)	Saldo Final del Período (h) h=d+e-f+g	Pago de Intereses del Período (i)	Pago de Comisiones y demás Costos Asociados Durante el Período (j)
<b>1. Deuda Pública (1=A+B)</b>	0.0	0.0	0.0	0.0	0.0	0.0	
<b>A. Corto Plazo (A=a1+a2+a3)</b>	0.0	0.0	0.0	0.0	0.0	0.0	
a1) Instituciones de Crédito							
a2) Títulos y Valores							
a3) Arrendamientos Financieros							
<b>B. Largo Plazo (B=b1+b2+b3)</b>	0.0	0.0	0.0	0.0	0.0	0.0	
b1) Instituciones de Crédito							
b2) Títulos y Valores							
b3) Arrendamientos Financieros							
<b>2. Otros Pasivos</b>	155.3					72.7	
<b>3. Total de la Deuda Pública y Otros Pasivos (3=1+2)</b>	155.3	0.0	0.0	0.0	0.0	72.7	
<b>4. Deuda Contingente 1 (Informativo)</b>	0.0	0.0	0.0	0.0	0.0	0.0	
A. Deuda Contingente 1							
B. Deuda Contingente 2							
C. Deuda Contingente XX							
<b>5. Valor de Instrumentos Bono Cupón Cero 2 (Informativo)</b>	0.0	0.0	0.0	0.0	0.0	0.0	
A. Instrumento Bono Cupón Cero 1							
B. Instrumento Bono Cupón Cero 2							
C. Instrumento Bono Cupón Cero XX							

1 Se refiere a cualquier Financiamiento sin fuente o garantía de pago definida, que sea asumida de manera solidaria o subsidiaria por las Entidades Federativas con sus Municipios, organismos descentralizados y empresas de participación estatal mayoritaria y fideicomisos, locales o municipales, y por los Municipios con sus respectivos organismos descentralizados y empresas de participación municipal mayoritaria.

2 Se refiere al valor del Bono Cupón Cero que respalda el pago de los créditos asociados al mismo (Activo).

Obligaciones a Corto Plazo (k)	Monto Contratado (l)	Plazo Pactado (m)	Tasa de Interés (n)	Comisiones y Costos Relacionados (o)	Tasa Efectiva (p)
<b>6. Obligaciones a Corto Plazo (Informativo)</b>					
A. Crédito 1	<b>No Aplica</b>				
B. Crédito 2					
C. Crédito XX					



TESSFP

Tecnológico de Estudios Superiores de San Felipe del Progreso										
Informe Analítico de Obligaciones Diferentes de Financiamientos										
Al 31 de Diciembre de 2023										
(Miles de Pesos)										
Denominación de las Obligaciones Diferentes de Financiamiento (c)	Fecha del Contrato (d)	Fecha de Inicio de Operación del Proyecto (e)	Fecha de Vencimiento (f)	Monto de la Inversión Pactado (g)	Plazo Pactado (h)	Monto Promedio Mensual del Pago de la Contraprestación (i)	Monto Promedio Mensual del Pago de la Contraprestación Correspondiente al Pago de Inversión (j)	Monto Pagado de la Inversión al 31 de diciembre de 2023 (k)	Monto Pagado de la Inversión Actualizado al 31 de diciembre de 2023 (l)	Saldo Pendiente por Pagar de la Inversión al 31 de diciembre de 2023 (m = g - l)
<b>A. Asociaciones Público Privadas (APP's) (A=a+b+c+d)</b>				0.0		0.0	0.0			0.0
a) APP 1										0.0
b) APP 2										0.0
c) APP 3										0.0
d) APP XX										0.0
<b>B. Otros Instrumentos (B=a+b+c+d)</b>				0.0		0.0	0.0			0.0
a) Otro Instrumento 1										0.0
b) Otro Instrumento 2										0.0
c) Otro Instrumento 3										0.0
d) Otro Instrumento XX										0.0
<b>C. Total de Obligaciones Diferentes de Financiamiento (C=A+B)</b>				0.0		0.0	0.0			0.0



TESSFP

Tecnológico de Estudios Superiores de San Felipe del Progreso  
Balance Presupuestario  
Del 1 de Enero al 31 de Diciembre de 2023  
(Miles de Pesos)

Concepto	Estimado / Aprobado	Devengado	Recaudado / Pagado
<b>A. Ingresos Totales (A = A1+A2+A3)</b>	<b>70,048.6</b>	<b>68,889.4</b>	<b>68,889.4</b>
A1. Ingresos de Libre Disposición	70,048.6	68,816.7	68,816.7
A2. Transferencias Federales Etiquetadas			
A3. Financiamiento Neto		72.7	72.7
<b>B. Egresos Presupuestarios<sup>1</sup> (B = B1+B2)</b>	<b>70,048.6</b>	<b>68,580.1</b>	<b>68,508.1</b>
B1. Gasto No Etiquetado (sin incluir Amortización de la Deuda Pública)	70,048.6	68,580.1	68,508.1
B2. Gasto Etiquetado (sin incluir Amortización de la Deuda Pública)			
<b>C. Remanentes del Ejercicio Anterior (C = C1 + C2)</b>	<b>0.0</b>	<b>0.0</b>	<b>0.0</b>
C1. Remanentes de Ingresos de Libre Disposición Aplicados en el Período			
C2. Remanentes de Transferencias Federales Etiquetadas Aplicados en el Período			
<b>I. Balance Presupuestario (I = A - B + C)</b>	<b>0.0</b>	<b>309.3</b>	<b>381.3</b>
<b>II. Balance Presupuestario sin Financiamiento Neto (II = I - A3)</b>	<b>0.0</b>	<b>236.6</b>	<b>308.6</b>
<b>III. Balance Presupuestario sin Financiamiento Neto y sin Remanentes del Ejercicio Anterior (III = II - C)</b>	<b>0.0</b>	<b>236.6</b>	<b>308.6</b>

Concepto	Aprobado	Devengado	Pagado
<b>E. Intereses, Comisiones y Gastos de la Deuda (E = E1+E2)</b>	<b>0.0</b>	<b>0.0</b>	<b>0.0</b>
E1. Intereses, Comisiones y Gastos de la Deuda con Gasto No Etiquetado			
E2. Intereses, Comisiones y Gastos de la Deuda con Gasto Etiquetado			
<b>IV. Balance Primario (IV = III + E)</b>	<b>0.0</b>	<b>236.6</b>	<b>308.6</b>

Concepto	Estimado / Aprobado	Devengado	Recaudado / Pagado
<b>F. Financiamiento (F = F1 + F2)</b>	<b>0.0</b>	<b>0.0</b>	<b>0.0</b>
F1. Financiamiento con Fuente de Pago de Ingresos de Libre Disposición			
F2. Financiamiento con Fuente de Pago de Transferencias Federales Etiquetadas			
<b>G. Amortización de la Deuda (G = G1 + G2)</b>	<b>0.0</b>	<b>0.0</b>	<b>0.0</b>
G1. Amortización de la Deuda Pública con Gasto No Etiquetado			
G2. Amortización de la Deuda Pública con Gasto Etiquetado			
<b>A3. Financiamiento Neto (A3 = F - G)</b>	<b>0.0</b>	<b>0.0</b>	<b>0.0</b>

Concepto	Estimado / Aprobado	Devengado	Recaudado / Pagado
A1. Ingresos de Libre Disposición	70,048.6	68,816.7	68,816.7
<b>A3.1 Financiamiento Neto con Fuente de Pago de Ingresos de Libre Disposición (A3.1 = F1 - G1)</b>	<b>0.0</b>	<b>72.7</b>	<b>72.7</b>
F1. Financiamiento con Fuente de Pago de Ingresos de Libre Disposición		72.7	72.7
G1. Amortización de la Deuda Pública con Gasto No Etiquetado			
<b>B1. Gasto No Etiquetado (sin incluir Amortización de la Deuda Pública)</b>	<b>70,048.6</b>	<b>68,580.1</b>	<b>68,508.1</b>
C1. Remanentes de Ingresos de Libre Disposición Aplicados en el Período			
<b>V. Balance Presupuestario de Recursos Disponibles (V = A1 + A3.1 - B1 + C1)</b>	<b>0.0</b>	<b>309.3</b>	<b>381.3</b>
<b>VI. Balance Presupuestario de Recursos Disponibles sin Financiamiento Neto (VI = V - A3.1)</b>	<b>0.0</b>	<b>236.6</b>	<b>308.6</b>

Concepto	Estimado / Aprobado	Devengado	Recaudado / Pagado
A2. Transferencias Federales Etiquetadas			
<b>A3.2 Financiamiento Neto con Fuente de Pago de Transferencias Federales Etiquetadas (A3.2 = F2 - G2)</b>	<b>0.0</b>	<b>0.0</b>	<b>0.0</b>
F2. Financiamiento con Fuente de Pago de Transferencias Federales Etiquetadas			
G2. Amortización de la Deuda Pública con Gasto Etiquetado			
B2. Gasto Etiquetado (sin incluir Amortización de la Deuda Pública)	0.0	0.0	0.0
C2. Remanentes de Transferencias Federales Etiquetadas Aplicados en el Período			
<b>VII. Balance Presupuestario de Recursos Etiquetados (VII = A2 + A3.2 - B2 + C2)</b>	<b>0.0</b>	<b>0.0</b>	<b>0.0</b>
<b>VIII. Balance Presupuestario de Recursos Etiquetados sin Financiamiento Neto (VIII = VII - A3.2)</b>	<b>0.0</b>	<b>0.0</b>	<b>0.0</b>



TESSFP

Tecnológico de Estudios Superiores de San Felipe del Progreso						
Estado Analítico de Ingresos Detallado - LDF						
Del 1 de Enero al 31 de Diciembre de 2023						
(Miles de Pesos)						
Concepto	Ingreso					Diferencia
	Estimado	Ampliaciones/ (Reducciones)	Modificado	Devengado	Recaudado	
<b>Ingresos de Libre Disposición</b>						
A. Impuestos			0.0			0.0
B. Cuotas y Aportaciones de Seguridad Social			0.0			0.0
C. Contribuciones de Mejoras			0.0			0.0
D. Derechos			0.0			0.0
E. Productos			0.0	276.2	276.2	276.2
F. Aprovechamientos		270.1	270.1	281.7	281.7	281.7
G. Ingresos por Ventas de Bienes y Servicios	18,000.0	-18,000.0	0.0			-18,000.0
<b>H. Participaciones (H=h1+h2+h3+h4+h5+h6+h7+h8+h9+h10+h11)</b>	<b>0.0</b>	<b>0.0</b>	<b>0.0</b>	<b>0.0</b>	<b>0.0</b>	<b>0.0</b>
h1) Fondo General de Participaciones			0.0			0.0
h2) Fondo de Fomento Municipal			0.0			0.0
h3) Fondo de Fiscalización y Recaudación			0.0			0.0
h4) Fondo de Compensación			0.0			0.0
h5) Fondo de Extracción de Hidrocarburos			0.0			0.0
h6) Impuesto Especial Sobre Producción y Servicios			0.0			0.0
h7) 0.136% de la Recaudación Federal Participable			0.0			0.0
h8) 3.17% Sobre Extracción de Petróleo			0.0			0.0
h9) Gasolinas y Diésel			0.0			0.0
h10) Fondo del Impuesto Sobre la Renta			0.0			0.0
h11) Fondo de Estabilización de los Ingresos de las Entidades Federativas			0.0			0.0
<b>I. Incentivos Derivados de la Colaboración Fiscal (I=i1+i2+i3+i4+i5)</b>	<b>0.0</b>	<b>0.0</b>	<b>0.0</b>	<b>0.0</b>	<b>0.0</b>	<b>0.0</b>
i1) Tenencia o Uso de Vehículos			0.0			0.0
i2) Fondo de Compensación ISAN			0.0			0.0
i3) Impuesto Sobre Automóviles Nuevos			0.0			0.0
i4) Fondo de Compensación de Repecos-Intermedios			0.0			0.0
i5) Otros Incentivos Económicos			0.0			0.0
<b>J. Transferencias</b>	<b>52,048.6</b>	<b>16,214.0</b>	<b>68,262.6</b>	<b>68,258.8</b>	<b>68,258.8</b>	<b>16,210.2</b>
K. Convenios	0.0	0.0	0.0	0.0	0.0	0.0
k1) Otros Convenios y Subsidios			0.0			0.0
<b>L. Otros Ingresos de Libre Disposición (L=l1+l2)</b>	<b>0.0</b>	<b>0.0</b>	<b>0.0</b>	<b>0.0</b>	<b>0.0</b>	<b>0.0</b>
l1) Participaciones en Ingresos Locales			0.0			0.0
l2) Otros Ingresos de Libre Disposición			0.0			0.0
<b>I. Total de Ingresos de Libre Disposición (I=A+B+C+D+E+F+G+H+I+J+K+L)</b>	<b>70,048.6</b>	<b>-1,515.9</b>	<b>68,532.7</b>	<b>68,816.7</b>	<b>68,816.7</b>	<b>-1,231.9</b>
<b>Ingresos Excedentes de Ingresos de Libre Disposición</b>			<b>0.0</b>			<b>0.0</b>
<b>Transferencias Federales Etiquetadas</b>						
<b>A. Aportaciones (A=a1+a2+a3+a4+a5+a6+a7+a8)</b>	<b>0.0</b>	<b>0.0</b>	<b>0.0</b>	<b>0.0</b>	<b>0.0</b>	<b>0.0</b>
a1) Fondo de Aportaciones para la Nómina Educativa y Gasto Operativo			0.0			0.0
a2) Fondo de Aportaciones para los Servicios de Salud			0.0			0.0
a3) Fondo de Aportaciones para la Infraestructura Social			0.0			0.0
a4) Fondo de Aportaciones para el Fortalecimiento de los Municipios y de las Demarcaciones Territoriales del Distrito Federal			0.0			0.0
a5) Fondo de Aportaciones Múltiples			0.0			0.0
a6) Fondo de Aportaciones para la Educación Tecnológica y de Adultos			0.0			0.0
a7) Fondo de Aportaciones para la Seguridad Pública de los Estados y del Distrito Federal			0.0			0.0
a8) Fondo de Aportaciones para el Fortalecimiento de las Entidades Federativas			0.0			0.0
<b>B. Convenios (B=b1+b2+b3+b4)</b>	<b>0.0</b>	<b>0.0</b>	<b>0.0</b>	<b>0.0</b>	<b>0.0</b>	<b>0.0</b>
b1) Convenios de Protección Social en Salud			0.0			0.0
b2) Convenios de Descentralización			0.0			0.0
b3) Convenios de Reasignación			0.0			0.0
b4) Otros Convenios y Subsidios			0.0			0.0
<b>C. Fondos Distintos de Aportaciones (C=c1+c2)</b>	<b>0.0</b>	<b>0.0</b>	<b>0.0</b>	<b>0.0</b>	<b>0.0</b>	<b>0.0</b>
c1) Fondo para Entidades Federativas y Municipios Productores de Hidrocarburos			0.0			0.0
c2) Fondo Minero			0.0			0.0
D. Transferencias, Subsidios y Subvenciones, y Pensiones y Jubilaciones			0.0			0.0
E. Otras Transferencias Federales Etiquetadas			0.0			0.0
<b>II. Total de Transferencias Federales Etiquetadas (II = A + B + C + D + E)</b>	<b>0.0</b>	<b>0.0</b>	<b>0.0</b>	<b>0.0</b>	<b>0.0</b>	<b>0.0</b>
<b>III. Ingresos Derivados de Financiamientos (III = A)</b>	<b>0.0</b>	<b>155.3</b>	<b>155.3</b>	<b>72.7</b>	<b>72.7</b>	<b>72.7</b>
A. Ingresos Derivados de Financiamientos		155.3	155.3	72.7	72.7	72.7
<b>IV. Total de Ingresos (IV = I + II + III)</b>	<b>70,048.6</b>	<b>-1,360.6</b>	<b>68,688.0</b>	<b>68,889.4</b>	<b>68,889.4</b>	<b>-1,159.2</b>
<b>Datos Informativos</b>						
1. Ingresos Derivados de Financiamientos con Fuente de Pago de Ingresos de Libre Disposición			0.0			0.0
2. Ingresos Derivados de Financiamientos con Fuente de Pago de Transferencias Federales Etiquetadas			0.0			0.0
<b>3. Ingresos Derivados de Financiamientos (3 = 1 + 2)</b>	<b>0.0</b>	<b>0.0</b>	<b>0.0</b>	<b>0.0</b>	<b>0.0</b>	<b>0.0</b>



TESSFP

Tecnológico de Estudios Superiores de San Felipe del Progreso						
Estado Analítico del Ejercicio del Presupuesto de Egresos Detallado						
Clasificación por Objeto del Gasto (Capítulo y Concepto)						
Del 1 de Enero al 31 de Diciembre de 2023						
(Miles de Pesos)						
Concepto	Egresos					Subejercicio
	Aprobado	Ampliaciones/ (Reducciones)	Modificado	Devengado	Pagado	
<b>I. Gasto No Etiquetado (I=A+B+C+D+E+F+G+H+I)</b>	<b>70,048.6</b>	<b>-1,360.6</b>	<b>68,688.0</b>	<b>68,580.1</b>	<b>68,508.1</b>	<b>107.9</b>
<b>A. Servicios Personales (A=a1+a2+a3+a4+a5+a6+a7)</b>	<b>45,240.4</b>	<b>433.2</b>	<b>45,673.6</b>	<b>45,618.4</b>	<b>45,618.4</b>	<b>55.2</b>
a1) Remuneraciones al Personal de Carácter Permanente	28,408.2	-1,938.5	26,469.7	26,418.2	26,418.2	51.5
a2) Remuneraciones al Personal de Carácter Transitorio			0.0			0.0
a3) Remuneraciones Adicionales y Especiales	8,745.9	747.0	9,492.9	9,492.9	9,492.9	0.0
a4) Seguridad Social	5,474.0	1,519.8	6,993.8	6,992.4	6,992.4	1.4
a5) Otras Prestaciones Sociales y Económicas	2,571.7	114.7	2,686.4	2,684.0	2,684.0	2.4
a6) Previsiones			0.0			0.0
a7) Pago de Estímulos a Servidores Públicos	40.6	-9.8	30.8	30.9	30.9	-0.1
<b>B. Materiales y Suministros (B=b1+b2+b3+b4+b5+b6+b7+b8+b9)</b>	<b>6,840.4</b>	<b>-1,223.4</b>	<b>5,617.0</b>	<b>5,593.1</b>	<b>5,593.1</b>	<b>23.9</b>
b1) Materiales de Administración, Emisión de Documentos y Artículos Oficiales	1,041.8	-150.4	891.4	891.4	891.4	0.0
b2) Alimentos y Utensilios	4.0	23.7	27.7	27.7	27.7	0.0
b3) Materias Primas y Materiales de Producción y Comercialización	10.0	-1.2	8.8	8.8	8.8	0.0
b4) Materiales y Artículos de Construcción y de Reparación	1,345.1	818.0	2,163.1	2,155.3	2,155.3	7.8
b5) Productos Químicos, Farmacéuticos y de Laboratorio	1,096.1	11.1	1,107.2	1,106.9	1,106.9	0.3
b6) Combustibles, Lubricantes y Aditivos	1,380.0	-998.5	381.5	365.8	365.8	15.7
b7) Vestuario, Blancos, Prendas de Protección y Artículos Deportivos	803.1	-492.1	311.0	310.9	310.9	0.1
b8) Materiales y Suministros Para Seguridad	50.0	-50.0	0.0			0.0
b9) Herramientas, Refacciones y Accesorios Menores	1,110.3	-384.0	726.3	726.3	726.3	0.0
<b>C. Servicios Generales (C=c1+c2+c3+c4+c5+c6+c7+c8+c9)</b>	<b>14,963.9</b>	<b>-677.2</b>	<b>14,286.7</b>	<b>14,257.9</b>	<b>14,185.9</b>	<b>28.8</b>
c1) Servicios Básicos	2,651.0	-1,246.7	1,404.3	1,397.4	1,397.4	6.9
c2) Servicios de Arrendamiento	231.3	812.0	1,043.3	1,043.3	1,043.3	0.0
c3) Servicios Profesionales, Científicos, Técnicos y Otros Servicios	5,371.2	-170.5	5,200.7	5,184.8	5,112.8	15.9
c4) Servicios Financieros, Bancarios y Comerciales	876.2	-185.6	690.6	690.6	690.6	0.0
c5) Servicios de Instalación, Reparación, Mantenimiento y Conservación	3,079.6	603.6	3,683.2	3,683.2	3,683.2	0.0
c6) Servicios de Comunicación Social y Publicidad	357.2	-156.0	201.2	200.4	200.4	0.8
c7) Servicios de Traslado y Viáticos	311	99.6	130.7	130.7	130.7	0.0
c8) Servicios Oficiales	169.6	-83.7	85.9	85.9	85.9	0.0
c9) Otros Servicios Generales	2,196.7	-349.9	1,846.8	1,841.6	1,841.6	5.2
<b>D. Transferencias, Asignaciones, Subsidios y Otras Ayudas (D=d1+d2+d3+d4+d5+d6+d7+d8+d9)</b>	<b>3,003.9</b>	<b>-253.6</b>	<b>2,750.3</b>	<b>2,750.3</b>	<b>2,750.3</b>	<b>0.0</b>
d1) Transferencias Internas y Asignaciones al Sector Público			0.0			0.0
d2) Transferencias al Resto del Sector Público			0.0			0.0
d3) Subsidios y Subvenciones	1,260.0	-754.6	505.4	505.4	505.4	0.0
d4) Ayudas Sociales	1,743.9	501.0	2,244.9	2,244.9	2,244.9	0.0
d5) Pensiones y Jubilaciones			0.0			0.0
d6) Transferencias a Fideicomisos, Mandatos y Otros Análogos			0.0			0.0
d7) Transferencias a la Seguridad Social			0.0			0.0
d8) Donativos			0.0			0.0
d9) Transferencias al Exterior			0.0			0.0
<b>E. Bienes Muebles, Inmuebles e Intangibles (E=e1+e2+e3+e4+e5+e6+e7+e8+e9)</b>	<b>0.0</b>	<b>205.1</b>	<b>205.1</b>	<b>205.1</b>	<b>205.1</b>	<b>0.0</b>
e1) Mobiliario y Equipo de Administración		108.6	108.6	108.6	108.6	0.0
e2) Mobiliario y Equipo Educativo y Recreativo			0.0			0.0
e3) Equipo e Instrumental Médico y de Laboratorio		95.1	95.1	95.1	95.1	0.0
e4) Vehículos y Equipo de Transporte			0.0			0.0
e5) Equipo de Defensa y Seguridad			0.0			0.0
e6) Maquinaria, Otros Equipos y Herramientas		1.4	1.4	1.4	1.4	0.0
e7) Activos Biológicos			0.0			0.0
e8) Bienes Inmuebles			0.0			0.0
e9) Activos Intangibles			0.0			0.0
<b>F. Inversión Pública (F=f1+f2+f3)</b>	<b>0.0</b>	<b>0.0</b>	<b>0.0</b>	<b>0.0</b>	<b>0.0</b>	<b>0.0</b>
f1) Obra Pública en Bienes de Dominio Público			0.0			0.0
f2) Obra Pública en Bienes Propios			0.0			0.0
f3) Proyectos Productivos y Acciones de Fomento			0.0			0.0
<b>G. Inversiones Financieras y Otras Provisiones (G=g1+g2+g3+g4+g5+g6+g7)</b>	<b>0.0</b>	<b>0.0</b>	<b>0.0</b>	<b>0.0</b>	<b>0.0</b>	<b>0.0</b>
g1) Inversiones Para el Fomento de Actividades Productivas			0.0			0.0
g2) Acciones y Participaciones de Capital			0.0			0.0
g3) Compra de Títulos y Valores			0.0			0.0
g4) Concesión de Préstamos			0.0			0.0
g5) Inversiones en Fideicomisos, Mandatos y Otros Análogos			0.0			0.0
Fideicomiso de Desastres Naturales (Informativo)			0.0			0.0
g6) Otras Inversiones Financieras			0.0			0.0
g7) Provisiones para Contingencias y Otras Erogaciones Especiales			0.0			0.0
<b>H. Participaciones y Aportaciones (H=h1+h2+h3)</b>	<b>0.0</b>	<b>0.0</b>	<b>0.0</b>	<b>0.0</b>	<b>0.0</b>	<b>0.0</b>
h1) Participaciones			0.0			0.0
h2) Aportaciones			0.0			0.0
h3) Convenios			0.0			0.0
<b>I. Deuda Pública (I=i1+i2+i3+i4+i5+i6+i7)</b>	<b>0.0</b>	<b>155.3</b>	<b>155.3</b>	<b>155.3</b>	<b>155.3</b>	<b>0.0</b>
i1) Amortización de la Deuda Pública			0.0			0.0
i2) Intereses de la Deuda Pública			0.0			0.0
i3) Comisiones de la Deuda Pública			0.0			0.0
i4) Gastos de la Deuda Pública			0.0			0.0
i5) Costo por Coberturas			0.0			0.0
i6) Apoyos Financieros			0.0			0.0
<b>I7) Adeudos de Ejercicios Fiscales Anteriores (ADEFAS)</b>		155.3	155.3	155.3	155.3	0.0



TESSFP

Concepto	Egresos					Subejercicio
	Aprobado	Ampliaciones/ (Reducciones)	Modificado	Devengado	Pagado	
<b>II. Gasto Etiquetado (II=A+B+C+D+E+F+G+H+I)</b>	0.0	0.0	0.0	0.0	0.0	0.0
<b>A. Servicios Personales (A=a1+a2+a3+a4+a5+a6+a7)</b>	0.0	0.0	0.0	0.0	0.0	0.0
a1) Remuneraciones al Personal de Carácter Permanente			0.0	0.0		0.0
a2) Remuneraciones al Personal de Carácter Transitorio			0.0	0.0		0.0
a3) Remuneraciones Adicionales y Especiales			0.0	0.0		0.0
a4) Seguridad Social			0.0	0.0		0.0
a5) Otras Prestaciones Sociales y Económicas			0.0	0.0		0.0
a6) Previsiones			0.0	0.0		0.0
a7) Pago de Estímulos a Servidores Públicos			0.0	0.0		0.0
<b>B. Materiales y Suministros (B=b1+b2+b3+b4+b5+b6+b7+b8+b9)</b>	0.0	0.0	0.0	0.0	0.0	0.0
b1) Materiales de Administración, Emisión de Documentos y Artículos Oficiales			0.0	0.0		0.0
b2) Alimentos y Utensilios			0.0	0.0		0.0
b3) Materias Primas y Materiales de Producción y Comercialización			0.0	0.0		0.0
b4) Materiales y Artículos de Construcción y de Reparación			0.0	0.0		0.0
b5) Productos Químicos, Farmacéuticos y de Laboratorio			0.0	0.0		0.0
b6) Combustibles, Lubricantes y Aditivos			0.0	0.0		0.0
b7) Vestuario, Blancos, Prendas de Protección y Artículos Deportivos			0.0	0.0		0.0
b8) Materiales y Suministros Para Seguridad			0.0	0.0		0.0
b9) Herramientas, Refacciones y Accesorios Menores			0.0	0.0		0.0
<b>C. Servicios Generales (C=c1+c2+c3+c4+c5+c6+c7+c8+c9)</b>	0.0	0.0	0.0	0.0	0.0	0.0
c1) Servicios Básicos			0.0	0.0		0.0
c2) Servicios de Arrendamiento			0.0	0.0		0.0
c3) Servicios Profesionales, Científicos, Técnicos y Otros Servicios			0.0	0.0		0.0
c4) Servicios Financieros, Bancarios y Comerciales			0.0	0.0		0.0
c5) Servicios de Instalación, Reparación, Mantenimiento y Conservación			0.0	0.0		0.0
c6) Servicios de Comunicación Social y Publicidad			0.0	0.0		0.0
c7) Servicios de Traslado y Viáticos			0.0	0.0		0.0
c8) Servicios Oficiales			0.0	0.0		0.0
c9) Otros Servicios Generales			0.0	0.0		0.0
<b>D. Transferencias, Asignaciones, Subsidios y Otras Ayudas (D=d1+d2+d3+d4+d5+d6+d7+d8+d9)</b>	0.0	0.0	0.0	0.0	0.0	0.0
d1) Transferencias Internas y Asignaciones al Sector Público			0.0	0.0		0.0
d2) Transferencias al Resto del Sector Público			0.0	0.0		0.0
d3) Subsidios y Subvenciones			0.0	0.0		0.0
d4) Ayudas Sociales			0.0	0.0		0.0
d5) Pensiones y Jubilaciones			0.0	0.0		0.0
d6) Transferencias a Fideicomisos, Mandatos y Otros Análogos			0.0	0.0		0.0
d7) Transferencias a la Seguridad Social			0.0	0.0		0.0
d8) Donativos			0.0	0.0		0.0
d9) Transferencias al Exterior			0.0	0.0		0.0
<b>E. Bienes Muebles, Inmuebles e Intangibles (E=e1+e2+e3+e4+e5+e6+e7+e8+e9)</b>	0.0	0.0	0.0	0.0	0.0	0.0
e1) Mobiliario y Equipo de Administración			0.0	0.0		0.0
e2) Mobiliario y Equipo Educativo y Recreativo			0.0	0.0		0.0
e3) Equipo e Instrumental Médico y de Laboratorio			0.0	0.0		0.0
e4) Vehículos y Equipo de Transporte			0.0	0.0		0.0
e5) Equipo de Defensa y Seguridad			0.0	0.0		0.0
e6) Maquinaria, Otros Equipos y Herramientas			0.0	0.0		0.0
e7) Activos Biológicos			0.0	0.0		0.0
e8) Bienes Inmuebles			0.0	0.0		0.0
e9) Activos Intangibles			0.0	0.0		0.0
<b>F. Inversión Pública (F=f1+f2+f3)</b>	0.0	0.0	0.0	0.0	0.0	0.0
f1) Obra Pública en Bienes de Dominio Público			0.0	0.0		0.0
f2) Obra Pública en Bienes Propios			0.0	0.0		0.0
f3) Proyectos Productivos y Acciones de Fomento			0.0	0.0		0.0
<b>G. Inversiones Financieras y Otras Provisiones (G=g1+g2+g3+g4+g5+g6+g7)</b>	0.0	0.0	0.0	0.0	0.0	0.0
g1) Inversiones Para el Fomento de Actividades Productivas			0.0	0.0		0.0
g2) Acciones y Participaciones de Capital			0.0	0.0		0.0
g3) Compra de Títulos y Valores			0.0	0.0		0.0
g4) Concesión de Préstamos			0.0	0.0		0.0
g5) Inversiones en Fideicomisos, Mandatos y Otros Análogos			0.0	0.0		0.0
Fideicomiso de Desastres Naturales (Informativo)			0.0	0.0		0.0
g6) Otras Inversiones Financieras			0.0	0.0		0.0
g7) Provisiones para Contingencias y Otras Erogaciones Especiales			0.0	0.0		0.0
<b>H. Participaciones y Aportaciones (H=h1+h2+h3)</b>	0.0	0.0	0.0	0.0	0.0	0.0
h1) Participaciones			0.0	0.0		0.0
h2) Aportaciones			0.0	0.0		0.0
h3) Convenios			0.0	0.0		0.0
<b>I. Deuda Pública (I=i1+i2+i3+i4+i5+i6+i7)</b>	0.0	0.0	0.0	0.0	0.0	0.0
i1) Amortización de la Deuda Pública			0.0	0.0		0.0
i2) Intereses de la Deuda Pública			0.0	0.0		0.0
i3) Comisiones de la Deuda Pública			0.0	0.0		0.0
i4) Gastos de la Deuda Pública			0.0	0.0		0.0
i5) Costo por Coberturas			0.0	0.0		0.0
i6) Apoyos Financieros			0.0	0.0		0.0
i7) Adeudos de Ejercicios Fiscales Anteriores (ADEFAS)			0.0	0.0		0.0
<b>III. Total de Egresos (III = I + II)</b>	<b>70,048.6</b>	<b>-1,360.6</b>	<b>68,688.0</b>	<b>68,580.1</b>	<b>68,508.1</b>	<b>107.9</b>



TESSFP

Tecnológico de Estudios Superiores de San Felipe del Progreso  
 Estado Analítico del Ejercicio del Presupuesto de Egresos Detallado  
 Clasificación Administrativa  
 Del 1 de Enero al 31 de Diciembre de 2023  
 (Miles de Pesos)

Concepto (c)	Egresos					Subejercicio
	Aprobado	Ampliaciones/ (Reducciones)	Modificado	Devengado	Pagado	
<b>I. Gasto No Etiquetado (I=A+B+C+D+E+F+G+H)</b>	70,048.6	-1,360.6	68,688.0	68,580.1	68,508.1	107.9
Tecnológico de Estudios Superiores de San Felipe del Progreso ( 210C22000000000 )	70,048.6	-1,360.6	68,688.0	68,580.1	68,508.1	107.9
<b>II. Gasto Etiquetado (II=A+B+C+D+E+F+G+H)</b>	0.0	0.0	0.0	0.0	0.0	0.0
<b>III. Total de Egresos (III = I + II)</b>	70,048.6	-1,360.6	68,688.0	68,580.1	68,508.1	107.9





TESSFP

Tecnológico de Estudios Superiores de San Felipe del Progreso Estado Analítico del Ejercicio del Presupuesto de Egresos Detallado Clasificación Funcional (Finalidad y Función) Del 1 de Enero al 31 de Diciembre de 2023 (Miles de Pesos)						
Concepto (c)	Egresos					Subejercicio (e)
	Aprobado (d)	Ampliaciones/ (Reducciones)	Modificado	Devengado	Pagado	
<b>I. Gasto No Etiquetado (I=A+B+C+D)</b>	<b>70,048.6</b>	<b>-1,360.6</b>	<b>68,688.0</b>	<b>68,580.1</b>	<b>68,508.1</b>	<b>107.9</b>
<b>A. Gobierno (A=a1+a2+a3+a4+a5+a6+a7+a8)</b>	<b>0.0</b>	<b>0.0</b>	<b>0.0</b>	<b>0.0</b>	<b>0.0</b>	<b>0.0</b>
a1) Legislación			0.0			0.0
a2) Justicia			0.0			0.0
a3) Coordinación de la Política de Gobierno			0.0			0.0
a4) Relaciones Exteriores			0.0			0.0
a5) Asuntos Financieros y Hacendarios			0.0			0.0
a6) Seguridad Nacional			0.0			0.0
a7) Asuntos de Orden Público y de Seguridad Interior			0.0			0.0
a8) Otros Servicios Generales			0.0			0.0
<b>B. Desarrollo Social (B=b1+b2+b3+b4+b5+b6+b7)</b>	<b>70,048.6</b>	<b>-1,515.9</b>	<b>68,532.7</b>	<b>68,424.8</b>	<b>68,352.8</b>	<b>107.9</b>
b1) Protección Ambiental			0.0			0.0
b2) Vivienda y Servicios a la Comunidad			0.0			0.0
b3) Salud			0.0			0.0
b4) Recreación, Cultura y Otras Manifestaciones Sociales			0.0			0.0
b5) Educación	70,048.6	-1,515.9	68,532.7	68,424.8	68,352.8	107.9
b6) Protección Social			0.0			0.0
b7) Otros Asuntos Sociales			0.0			0.0
<b>C. Desarrollo Económico (C=c1+c2+c3+c4+c5+c6+c7+c8+c9)</b>	<b>0.0</b>	<b>0.0</b>	<b>0.0</b>	<b>0.0</b>	<b>0.0</b>	<b>0.0</b>
c1) Asuntos Económicos, Comerciales y Laborales en General			0.0			0.0
c2) Agropecuaria, Silvicultura, Pesca y Caza			0.0			0.0
c3) Combustibles y Energía			0.0			0.0
c4) Minería, Manufacturas y Construcción			0.0			0.0
c5) Transporte			0.0			0.0
c6) Comunicaciones			0.0			0.0
c7) Turismo			0.0			0.0
c8) Ciencia, Tecnología e Innovación			0.0			0.0
c9) Otras Industrias y Otros Asuntos Económicos			0.0			0.0
<b>D. Otras No Clasificadas en Funciones Anteriores (D=d1+d2+d3+d4)</b>	<b>0.0</b>	<b>155.3</b>	<b>155.3</b>	<b>155.3</b>	<b>155.3</b>	<b>0.0</b>
d1) Transacciones de la Deuda Pública / Costo Financiero de la Deuda			0.0			0.0
d2) Transferencias, Participaciones y Aportaciones Entre Diferentes Niveles y Órdenes de Gobierno			0.0			0.0
d3) Saneamiento del Sistema Financiero			0.0			0.0
d4) Adeudos de Ejercicios Fiscales Anteriores		155.3	155.3	155.3	155.3	0.0
<b>II. Gasto Etiquetado (II=A+B+C+D)</b>	<b>0.0</b>	<b>0.0</b>	<b>0.0</b>	<b>0.0</b>	<b>0.0</b>	<b>0.0</b>
<b>A. Gobierno (A=a1+a2+a3+a4+a5+a6+a7+a8)</b>	<b>0.0</b>	<b>0.0</b>	<b>0.0</b>	<b>0.0</b>	<b>0.0</b>	<b>0.0</b>
a1) Legislación			0.0			0.0
a2) Justicia			0.0			0.0
a3) Coordinación de la Política de Gobierno			0.0			0.0
a4) Relaciones Exteriores			0.0			0.0
a5) Asuntos Financieros y Hacendarios			0.0			0.0
a6) Seguridad Nacional			0.0			0.0
a7) Asuntos de Orden Público y de Seguridad Interior			0.0			0.0
a8) Otros Servicios Generales			0.0			0.0
<b>B. Desarrollo Social (B=b1+b2+b3+b4+b5+b6+b7)</b>	<b>0.0</b>	<b>0.0</b>	<b>0.0</b>	<b>0.0</b>	<b>0.0</b>	<b>0.0</b>
b1) Protección Ambiental			0.0			0.0
b2) Vivienda y Servicios a la Comunidad			0.0			0.0
b3) Salud			0.0			0.0
b4) Recreación, Cultura y Otras Manifestaciones Sociales			0.0			0.0
b5) Educación			0.0			0.0
b6) Protección Social			0.0			0.0
b7) Otros Asuntos Sociales			0.0			0.0
<b>C. Desarrollo Económico (C=c1+c2+c3+c4+c5+c6+c7+c8+c9)</b>	<b>0.0</b>	<b>0.0</b>	<b>0.0</b>	<b>0.0</b>	<b>0.0</b>	<b>0.0</b>
c1) Asuntos Económicos, Comerciales y Laborales en General			0.0			0.0
c2) Agropecuaria, Silvicultura, Pesca y Caza			0.0			0.0
c3) Combustibles y Energía			0.0			0.0
c4) Minería, Manufacturas y Construcción			0.0			0.0
c5) Transporte			0.0			0.0
c6) Comunicaciones			0.0			0.0
c7) Turismo			0.0			0.0
c8) Ciencia, Tecnología e Innovación			0.0			0.0
c9) Otras Industrias y Otros Asuntos Económicos			0.0			0.0
<b>D. Otras No Clasificadas en Funciones Anteriores (D=d1+d2+d3+d4)</b>	<b>0.0</b>	<b>0.0</b>	<b>0.0</b>	<b>0.0</b>	<b>0.0</b>	<b>0.0</b>
d1) Transacciones de la Deuda Pública / Costo Financiero de la Deuda			0.0			0.0
d2) Transferencias, Participaciones y Aportaciones Entre Diferentes Niveles y Órdenes de Gobierno			0.0			0.0
d3) Saneamiento del Sistema Financiero			0.0			0.0
d4) Adeudos de Ejercicios Fiscales Anteriores			0.0			0.0
<b>III. Total de Egresos (III = I + II)</b>	<b>70,048.6</b>	<b>-1,360.6</b>	<b>68,688.0</b>	<b>68,580.1</b>	<b>68,508.1</b>	<b>107.9</b>



TESSFP

Tecnológico de Estudios Superiores de San Felipe del Progreso  
 Estado Analítico del Ejercicio del Presupuesto de Egresos Detallado  
 Clasificación de Servicios Personales por Categoría  
 Del 1 de Enero al 31 de Diciembre de 2023  
 (Miles de Pesos)

Concepto (c)	Egresos					Subejercicio
	Aprobado	Ampliaciones/ (Reducciones)	Modificado	Devengado	Pagado	
<b>I. Gasto No Etiquetado (I=A+B+C+D+E+F)</b>	<b>45,240.4</b>	<b>433.2</b>	<b>45,673.6</b>	<b>45,618.4</b>	<b>45,618.4</b>	<b>55.2</b>
A. Personal Administrativo y de Servicio Público	45,240.4	433.2	45,673.6	45,618.4	45,618.4	55.2
B. Magisterio						0.0
<b>C. Servicios de Salud (C=c1+c2)</b>	<b>0.0</b>	<b>0.0</b>	<b>0.0</b>	<b>0.0</b>	<b>0.0</b>	<b>0.0</b>
c1) Personal Administrativo			0.0			0.0
c2) Personal Médico, Paramédico y afín			0.0			0.0
D. Seguridad Pública			0.0			0.0
<b>E. Gastos asociados a la implementación de nuevas leyes federales o reformas a las mismas (E = e1 + e2)</b>	<b>0.0</b>	<b>0.0</b>	<b>0.0</b>	<b>0.0</b>	<b>0.0</b>	<b>0.0</b>
e1) Nombre del Programa o Ley 1			0.0			0.0
e2) Nombre del Programa o Ley 2			0.0			0.0
F. Sentencias laborales definitivas			0.0			0.0
<b>II. Gasto Etiquetado (II=A+B+C+D+E+F)</b>	<b>0.0</b>	<b>0.0</b>	<b>0.0</b>	<b>0.0</b>	<b>0.0</b>	<b>0.0</b>
A. Personal Administrativo y de Servicio Público			0.0			0.0
B. Magisterio			0.0			0.0
<b>C. Servicios de Salud (C=c1+c2)</b>	<b>0.0</b>	<b>0.0</b>	<b>0.0</b>	<b>0.0</b>	<b>0.0</b>	<b>0.0</b>
c1) Personal Administrativo			0.0			0.0
c2) Personal Médico, Paramédico y afín			0.0			0.0
D. Seguridad Pública			0.0			0.0
<b>E. Gastos asociados a la implementación de nuevas leyes federales o reformas a las mismas (E = e1 + e2)</b>	<b>0.0</b>	<b>0.0</b>	<b>0.0</b>	<b>0.0</b>	<b>0.0</b>	<b>0.0</b>
e1) Nombre del Programa o Ley 1			0.0			0.0
e2) Nombre del Programa o Ley 2			0.0			0.0
F. Sentencias laborales definitivas			0.0			0.0
<b>III. Total del Gasto en Servicios Personales (III = I + II)</b>	<b>45,240.4</b>	<b>433.2</b>	<b>45,673.6</b>	<b>45,618.4</b>	<b>45,618.4</b>	<b>55.2</b>

