

CONSEJO ESTATAL PARA EL DESARROLLO INTEGRAL DE LOS PUEBLOS INDÍGENAS DEL ESTADO DE MÉXICO

CEDIPIEM



CEDIPIEM



CEDIPIEM

CONTENIDO	PÁGINA
I. INFORMACIÓN CONTABLE	
ESTADO DE SITUACIÓN FINANCIERA	5
ESTADO DE ACTIVIDADES	6
ESTADO DE VARIACIÓN EN LA HACIENDA PÚBLICA	7
ESTADO DE CAMBIOS EN LA SITUACIÓN FINANCIERA	8
ESTADO DE FLUJOS DE EFECTIVO	9
ESTADO ANALÍTICO DEL ACTIVO	10
ESTADO ANALÍTICO DE LA DEUDA Y OTROS PASIVOS	11
INFORME SOBRE PASIVOS CONTINGENTES	12
NOTAS A LOS ESTADOS FINANCIEROS	13
II. INFORMACIÓN PRESUPUESTARIA	29
III. INFORMACIÓN PROGRAMÁTICA	45
IV. ANEXOS ESTABLECIDOS EN DIFERENTES ORDENAMIENTOS	57
V. FORMATOS PARA EL CUMPLIMIENTO DE LA LEY DE DISCIPLINA FINANCIERA DE LAS ENTIDADES FEDERATIVAS Y LOS MUNICIPIOS	61



CEDIPIEM



CEDIPIEM

Consejo Estatal para el Desarrollo Integral de los Pueblos Indígenas del Estado de México
 Estado de Situación Financiera
 Al 31 de Diciembre de 2023 y 2022
 (Miles de Pesos)

Concepto	Año		Concepto	Año	
	2023	2022		2023	2022
ACTIVO			PASIVO		
Activo Circulante			Pasivo Circulante		
Efectivo y Equivalentes	6,219.6	30,712.6	Cuentas por Pagar a Corto Plazo	829.8	49,993.5
Derechos a Recibir Efectivo o Equivalentes	.4	.2	Documentos por Pagar a Corto Plazo		
Derechos a Recibir Bienes o Servicios			Porción a Corto Plazo de la Deuda Pública a Largo Plazo		
Inventarios			Títulos y Valores a Corto Plazo		
Almacenes			Pasivos Diferidos a Corto Plazo		
Estimación por Pérdida o Deterioro de Activos Circulantes			Fondos y Bienes de Terceros en Garantía y/o Administración a Corto Plazo		
Otros Activos Circulantes			Provisiones a Corto Plazo		
			Otros Pasivos a Corto Plazo		
Total de Activos Circulantes	6,220.0	30,712.8	Total de Pasivos Circulantes	829.8	49,993.5
Activo No Circulante			Pasivo No Circulante		
Inversiones Financieras a Largo Plazo			Cuentas por Pagar a Largo Plazo		
Derechos a Recibir Efectivo o Equivalentes a Largo Plazo			Documentos por Pagar a Largo Plazo		
Bienes Inmuebles, Infraestructura y Construcciones en Proceso			Deuda Pública a Largo Plazo		
Bienes Muebles	7,294.0	6,606.7	Pasivos Diferidos a Largo Plazo		
Activos Intangibles			Fondos y Bienes de Terceros en Garantía y/o en Administración a Largo Plazo		
Depreciación, Deterioro y Amortización Acumulada de Bienes	-4,837.5	-4,554.8	Provisiones a Largo Plazo		
Activos Diferidos					
Estimación por Pérdida o Deterioro de Activos no Circulantes			Total de Pasivos No Circulantes	.0	.0
Otros Activos no Circulantes					
Total de Activos No Circulantes	2,456.5	2,051.9	Total del Pasivo	829.8	49,993.5
Total del Activo	8,676.5	32,764.7	HACIENDA PÚBLICA/ PATRIMONIO		
			Hacienda Pública/Patrimonio Contribuido	22.7	22.7
			Aportaciones	22.7	22.7
			Donaciones de Capital		
			Actualización de la Hacienda Pública / Patrimonio		
			Hacienda Pública/Patrimonio Generado	7,824.0	-17,251.5
			Resultados del Ejercicio (Ahorro / Desahorro)	39,265.3	-21,914.5
			Resultados de Ejercicios Anteriores	-31,447.5	4,656.8
			Revalúos	6.2	6.2
			Reservas		
			Rectificaciones de Resultados de Ejercicios Anteriores		
			Exceso o Insuficiencia en la Actualización de la Hacienda Pública/Patrimonio	.0	.0
			Resultado por Posición Monetaria		
			Resultado por Tenencia de Activos no Monetarios		
			Total Hacienda Pública/ Patrimonio	7,846.7	-17,228.8
			Total del Pasivo y Hacienda Pública / Patrimonio	8,676.5	32,764.7



CEDIPIEM

Consejo Estatal para el Desarrollo Integral de los Pueblos Indígenas del Estado de México
Estado de Actividades
Del 1 de Enero al 31 de Diciembre de 2023 y 2022
(Miles de Pesos)

Concepto	2023	2022
INGRESOS Y OTROS BENEFICIOS		
Ingresos de Gestión	32.5	19.9
Impuestos		
Cuotas y Aportaciones de Seguridad Social		
Contribuciones de Mejoras		
Derechos		
Productos	32.5	19.9
Aprovechamientos		
Ingresos por Venta de Bienes y Prestación de Servicios		
Participaciones, Aportaciones, Convenios Incentivos Derivados de la Colaboración Fiscal, Fondos Distintos de Aportaciones, Transferencias, Asignaciones, Subsidios y Subvenciones, y Pensiones y Jubilaciones	160,316.2	80,086.5
Participaciones, Aportaciones, Convenios, Incentivos Derivados de la Colaboración Fiscal y Fondos Distintos de Aportaciones		
Transferencias, Asignaciones, Subsidios y Subvenciones, y Pensiones y Jubilaciones	160,316.2	80,086.5
Otros Ingresos y Beneficios	2,350.9	5,168.1
Ingresos Financieros		
Incremento por Variación de Inventarios		
Disminución del Exceso de Estimaciones por Pérdida o Deterioro u Obsolescencia		
Disminución del Exceso de Provisiones		
Otros Ingresos y Beneficios Varios	2,350.9	5,168.1
Total de Ingresos y Otros Beneficios	162,699.6	85,274.5
GASTOS Y OTRAS PÉRDIDAS		
Gastos de Funcionamiento	36,283.1	27,594.3
Servicios Personales	31,420.7	23,872.2
Materiales y Suministros	1,479.1	957.3
Servicios Generales	3,383.3	2,764.8
Transferencias, Asignaciones, Subsidios y Otras Ayudas	85,707.5	78,860.6
Transferencias Internas y Asignaciones al Sector Público		
Transferencias al Resto del Sector Público	1,203.7	1,290.9
Subsidios y Subvenciones		
Ayudas Sociales	84,503.8	77,569.7
Pensiones y Jubilaciones		
Transferencias a Fideicomisos, Mandatos y Contratos Análogos		
Transferencias a la Seguridad Social		
Donativos		
Transferencias al Exterior		
Participaciones y Aportaciones	.0	.0
Participaciones		
Aportaciones		
Convenios		
Intereses, Comisiones y Otros Gastos de la Deuda Pública	.0	.0
Intereses de la Deuda Pública		
Comisiones de la Deuda Pública		
Gastos de la Deuda Pública		
Costo por Coberturas		
Apoyos Financieros		
Otros Gastos y Pérdidas Extraordinarias	1,443.7	284.9
Estimaciones, Depreciaciones, Deterioros, Obsolescencia y Amortizaciones	282.7	284.9
Provisiones		
Disminución de Inventarios		
Otros Gastos	1,161.0	.0
Inversión Pública	.0	449.2
Inversión Pública no Capitalizable	.0	449.2
Total de Gastos y Otras Pérdidas	123,434.3	107,189.0
Resultados del Ejercicio (Ahorro/Desahorro)	39,265.3	-21,914.5



CEDIPIEM

Consejo Estatal para el Desarrollo Integral de los Pueblos Indígenas del Estado de México					
Estado de Variación en la Hacienda Pública					
Del 1 de Enero al 31 de Diciembre 2023 y 2022					
(Miles de Pesos)					
Concepto	Hacienda Pública / Patrimonio Contribuido	Hacienda Pública / Patrimonio Generado de Ejercicios Anteriores	Hacienda Pública / Patrimonio Generado del Ejercicio	Exceso o Insuficiencia en la Actualización de la Hacienda Pública / Patrimonio	Total
Hacienda Pública / Patrimonio Contribuido Neto de 2022	22.7				22.7
Aportaciones	22.7				22.7
Donaciones de Capital					0.0
Actualización de la Hacienda Pública/Patrimonio					0.0
Hacienda Pública / Patrimonio Generado Neto de 2022		4,663.0	-21,914.5		-17,251.5
Resultados del Ejercicio (Ahorro/Desahorro)			-21,914.5		-21,914.5
Resultados de Ejercicios Anteriores		4,656.8			4,656.8
Revalúos		6.2			6.2
Reservas					0.0
Rectificaciones de Resultados de Ejercicios Anteriores					0.0
Exceso o Insuficiencia en la Actualización de la Hacienda Pública / Patrimonio Neto de 2022				0.0	0.0
Resultado por Posición Monetaria					0.0
Resultado por Tenencia de Activos no Monetarios					0.0
Hacienda Pública / Patrimonio Neto Final de 2022	22.7	4,663.0	-21,914.5	0.0	-17,228.8
Cambios en la Hacienda Pública / Patrimonio Contribuido Neto de 2023	0.0				0.0
Aportaciones					0.0
Donaciones de Capital					0.0
Actualización de la Hacienda Pública/Patrimonio					0.0
Variaciones de la Hacienda Pública / Patrimonio Generado Neto de 2023		-36,104.3	61,179.8		25,075.5
Resultados del Ejercicio (Ahorro/Desahorro)			39,265.3		39,265.3
Resultados de Ejercicios Anteriores		-36,104.3	21,914.5		-14,189.8
Revalúos					0.0
Reservas					0.0
Rectificaciones de Resultados de Ejercicios Anteriores					0.0
Cambios en el Exceso o Insuficiencia en la Actualización de la Hacienda Pública / Patrimonio Neto de 2023				0.0	0.0
Resultado por Posición Monetaria					0.0
Resultado por Tenencia de Activos no Monetarios					0.0
Hacienda Pública / Patrimonio Neto Final de 2023	22.7	-31,441.3	39,265.3	0.0	7,846.7



CEDIPIEM

Consejo Estatal para el Desarrollo Integral de los Pueblos Indígenas del Estado de México
Estado de Cambios en la Situación Financiera
Del 1 de Enero al 31 de Diciembre de 2023
(Miles de pesos)

Concepto	Origen	Aplicación
ACTIVO	24,775.7	687.5
Activo Circulante	24,493.0	.2
Efectivo y Equivalentes	24,493.0	.2
Derechos a Recibir Efectivo o Equivalentes		
Derechos a Recibir Bienes o Servicios		
Inventarios		
Almacenes		
Estimación por Pérdida o Deterioro de Activos Circulantes		
Otros Activos Circulantes		
Activo No circulante	282.7	687.3
Inversiones Financieras a Largo Plazo		
Derechos a Recibir Efectivo o Equivalentes a Largo Plazo		
Bienes Inmuebles, Infraestructura y Construcciones en Proceso		
Bienes Muebles	.0	687.3
Activos Intangibles		
Depreciación, Deterioro y Amortización Acumulada de Bienes	282.7	.0
Activos Diferidos		
Estimación por Pérdida o Deterioro de Activos no Circulantes		
Otros Activos no Circulantes		
PASIVO	.0	49,163.7
Pasivo Circulante	.0	49,163.7
Cuentas por Pagar a Corto Plazo	.0	49,163.7
Documentos por Pagar a Corto Plazo		
Porción a Corto Plazo de la Deuda Pública a Largo Plazo		
Títulos y Valores a Corto Plazo		
Pasivos Diferidos a Corto Plazo		
Fondos y Bienes de Terceros en Garantía y/o Administración a Corto Plazo		
Provisiones a Corto Plazo		
Otros Pasivos a Corto Plazo		
Pasivo No Circulante	.0	.0
Cuentas por Pagar a Largo Plazo		
Documentos por Pagar a Largo Plazo		
Deuda Pública a Largo Plazo		
Pasivos Diferidos a Largo Plazo		
Fondos y Bienes de Terceros en Garantía y/o en Administración a Largo Plazo		
Provisiones a Largo Plazo		
HACIENDA PÚBLICA/PATRIMONIO	61,179.8	36,104.3
Hacienda Pública/Patrimonio Contribuido	.0	.0
Aportaciones		
Donaciones de Capital		
Actualización de la Hacienda Pública/Patrimonio		
Hacienda Pública/Patrimonio Generado	61,179.8	36,104.3
Resultados del Ejercicio (Ahorro/Desahorro)	61,179.8	.0
Resultados de Ejercicios Anteriores		36,104.3
Revalúos	.0	
Reservas		
Rectificaciones de Resultados de Ejercicios Anteriores		
Exceso o insuficiencia en la Actualización de la Hacienda Pública/Patrimonio	.0	.0
Resultado por Posición Monetaria		
Resultado por Tenencia de Activos no Monetarios		



CEDIPIEM

Consejo Estatal para el Desarrollo Integral de los Pueblos Indígenas del Estado de México
Estado de Flujos de Efectivo
Del 1 de Enero al 31 de Diciembre de 2023 y 2022
(Miles de Pesos)

Concepto	2023	2022
Flujos de Efectivo de las Actividades de Operación		
Origen	162,699.6	85,274.5
Impuestos		
Cuotas y Aportaciones de Seguridad Social		
Contribuciones de Mejoras		
Derechos		
Productos	32.5	19.9
Aprovechamientos		
Ingresos por Venta de Bienes y Prestación de Servicios		
Participaciones, Aportaciones, Convenios, Incentivos de la Colaboración Fiscal y Fondos Distintos de Aportaciones		
Transferencias, Asignaciones, Subsidios y Subvenciones, y Pensiones y Jubilaciones	160,316.2	80,086.5
Otros Orígenes de Operación	2,350.9	5,168.1
Aplicación	123,434.3	107,189.0
Servicios Personales	31,420.7	23,872.2
Materiales y Suministros	1,479.1	957.3
Servicios Generales	3,383.3	2,764.8
Transferencias Internas y Asignaciones al Sector Público		
Transferencias al Resto del Sector Público	1,203.7	1,290.9
Subsidios y Subvenciones		
Ayudas Sociales	84,503.8	77,569.7
Pensionamientos y Jubilaciones		
Transferencias a Fideicomisos, Mandatos y Contratos Análogos		
Transferencias a la Seguridad Social		
Donativos		
Transferencias al Exterior		
Participaciones		
Aportaciones		
Convenios		
Otras Aplicaciones de Operación	1,443.7	734.1
Flujos Netos de Efectivo por Actividades de Operación	39,265.3	-21,914.5
Flujos de Efectivo de las Actividades de Inversión		
Origen	282.7	284.9
Bienes Inmuebles, Infraestructura y Construcciones en Proceso		
Bienes Muebles	282.7	284.9
Otros Orígenes de Inversión		
Aplicación	687.5	.2
Bienes Inmuebles, Infraestructura y Construcciones en Proceso		
Bienes Muebles	687.3	.0
Otras Aplicaciones de Inversión	.2	.2
Flujos Netos de Efectivo por Actividades de Inversión	-404.8	284.7
Flujo de Efectivo de las Actividades de Financiamiento		
Origen	.0	48,519.8
Endeudamiento Neto		
Interno		
Externo		
Otros Orígenes de Financiamiento	.0	48,519.8
Aplicación	63,353.5	4,266.4
Servicios de la Deuda		
Interno		
Externo		
Otras Aplicaciones de Financiamiento	63,353.5	4,266.4
Flujos Netos de Efectivo por Actividades de Financiamiento	-63,353.5	44,253.4
Incremento/Disminución Neta en el Efectivo y Equivalentes al Efectivo	-24,493.0	22,623.6
Efectivo y Equivalentes al Efectivo al Inicio del Ejercicio	30,712.6	8,089.0
Efectivo y Equivalentes al Efectivo al Final del Ejercicio	6,219.6	30,712.6



CEDIPIEM

Consejo Estatal para el Desarrollo Integral de los Pueblos Indígenas del Estado de México

Estado Análítico del Activo

Del 1 de Enero al 31 de Diciembre de 2023

(Miles de Pesos)

Concepto	Saldo Inicial	Cargos del Período	Abonos del Período	Saldo Final	Variación del Período
	1	2	3	4 =(1+2-3)	(4-1)
ACTIVO	32,764.7	300,292.8	324,381.0	8,676.5	-24,088.2
Activo Circulante	30,712.8	299,605.5	324,098.3	6,220.0	-24,492.8
Efectivo y Equivalentes	30,712.6	173,549.4	198,042.4	6,219.6	-24,493.0
Derechos a Recibir Efectivo o Equivalentes	.2	126,056.1	126,055.9	.4	.2
Derechos a Recibir Bienes o Servicios				.0	.0
Inventarios				.0	.0
Almacenes				.0	.0
Estimación por Pérdida o Deterioro de Activos Circulantes				.0	.0
Otros Activos Circulantes				.0	.0
Activo No Circulante	2,051.9	687.3	282.7	2,456.5	404.6
Inversiones Financieras a Largo Plazo				.0	.0
Derechos a Recibir Efectivo o Equivalentes a Largo Plazo				.0	.0
Bienes Inmuebles, Infraestructura y Construcciones en Proceso				.0	.0
Bienes Muebles	6,606.7	687.3	.0	7,294.0	687.3
Activos Intangibles				.0	.0
Depreciación, Deterioro y Amortización Acumulada de Bienes	-4,554.8	.0	282.7	-4,837.5	-282.7
Activos Diferidos				.0	.0
Estimación por Pérdida o Deterioro de Activos no Circulantes				.0	.0
Otros Activos no Circulantes				.0	.0

CEDIPIEM

Consejo Estatal para el Desarrollo Integral de los Pueblos Indígenas del Estado de México
Estado Analítico de la Deuda y Otros Pasivos
Del 1 de Enero al 31 de Diciembre de 2023
(Miles de Pesos)

Denominación de las Deudas	Moneda de Contratación	Institución o País Acreedor	Saldo Inicial del Período	Saldo Final del Período
DEUDA PÚBLICA				
Corto Plazo				
Deuda Interna			.0	.0
Instituciones de Crédito				
Títulos y Valores				
Arrendamientos Financieros				
Deuda Externa			.0	.0
Organismos Financieros Internacionales				
Deuda Bilateral				
Títulos y Valores				
Arrendamientos Financieros				
Subtotal a Corto Plazo			.0	.0
Largo Plazo				
Deuda Interna			.0	.0
Instituciones de Crédito				
Títulos y Valores				
Arrendamientos Financieros				
Deuda Externa			.0	.0
Organismos Financieros Internacionales				
Deuda Bilateral				
Títulos y Valores				
Arrendamientos Financieros				
Subtotal a Largo Plazo			.0	.0
Otros Pasivos			49,993.5	829.8
Total de Deuda y Otros Pasivos			49,993.5	829.8



INFORME SOBRE PASIVOS CONTINGENTES

En cumplimiento a lo dispuesto por el artículo 46, fracción I, inciso f y 52 de la Ley General de Contabilidad Gubernamental, en relación al Informe Sobre Pasivos Contingentes, se menciona que este Consejo Estatal para el Desarrollo Integral de los Pueblos Indígenas del Estado de México (CEDIPIEM), al 31 de diciembre de 2023, y de acuerdo con la Unidad de Asuntos Jurídicos e Igualdad de Género de este Organismo se cuentan con dos juicios de orden contingente:

Expediente	Estatus	Alternativa o Solución
TECA/0213/2022	En Dictamen	Buscar un arreglo conciliatorio previo a que se emita el laudo respectivo.
TECA/02877/2022	Se Turno a Dictamen	Buscar un arreglo conciliatorio previo a que se emita el laudo respectivo.

NOTAS A LOS ESTADOS FINANCIEROS

NOTAS DE DESGLOSE

1. ESTADO DE SITUACIÓN FINANCIERA

ACTIVO

- Efectivo y Equivalentes

Asignación del “FONDO FIJO DE CAJA” de un importe de 25 mil pesos, monto para el ejercicio de los recursos presupuestarios orientados a cubrir necesidades urgentes de gastos menores de oficina, observando invariablemente las Medidas de Austeridad, Racionalidad y Disciplina Presupuestaria, el cual al cierre del ejercicio quedó cancelado.

- Derechos a Recibir Efectivo y Equivalentes y Bienes o Servicios a Recibir

INVERSIONES FINANCIERAS

Durante este periodo no se realizaron inversiones temporales.

En lo referente al saldo de la cuenta contable de “BANCOS” por 6 millones 219.6 miles de pesos, el cual reflejó una disminución con respecto al año anterior, derivada principalmente por el pago a todos los proveedores y prestadores de servicios en específico al proveedor de Canastas Alimentarias.

Bancos y Tesorería	2023	2022
Banorte Cta. 395 Recuperación de proyectos	140.9	2,668.5
Banorte Cta. 120 Gasto Corriente	4,340.4	2,787.7
Banorte Cta. 096 Garantías	0.0	165.5
Banorte Cta. 144 Apadrina	212.8	3,297.6
Banorte Cta. 901 Niñez Indígena 2022	0.0	3,597.1
Banorte Cta. 853 Orgullo Originario EDOMEX 2022	0.0	1,992.7
Banorte Cta. 880 Desarrollo Integral Indígena 2022	0.0	16,203.5
Banorte Cta. 284 Niñez Indígena 2023	1,505.0	0.0
BBVA Cta. 255 Orgullo Originario EDOMEX 2023	20.5	0.0
	-----	-----
Total	6,219.6	30,712.6
	=====	=====

DEUDORES DIVERSOS

La cuenta de “DEUDORES DIVERSOS” al 31 de diciembre se registró por un pago realizado a un servidor público eventual en su finiquito el cual es improcedente.



CEDIPIEM

Nombre	2023	2022
Eder Méndez Eleno		.2
Oralia Cruz Pulido Gómez	.4	0.0
Total	<u>.4</u> =====	<u>.2</u> =====

• **Bienes Disponibles para su Transformación o Consumo (Inventarios)**

El Organismo no cuenta con este rubro.

• **Inversiones Financieras a Largo Plazo**

Este Organismo no cuenta con inversiones financieras a largo plazo.

• **Bienes Muebles, Inmuebles e Intangibles**

La cuenta "ACTIVO NO CIRCULANTE", se integra por el valor de los bienes denominados mobiliario y equipo de administración propiedad del Consejo.

El saldo de esta cuenta representa los bienes con un valor superior a 35 unidades de medida y actualización, y a partir del ejercicio fiscal 2018 es de 70 unidades de medida y actualización; mismos que son registrados a su costo de adquisición incluyendo los gastos y costos relacionados con la adquisición, el cual asciende a 7 millones 294 mil pesos, entre los que se encuentran mobiliario y equipo de administración y equipo de transporte, los cuales que se encuentran en estado razonable, en este periodo se realizaron altas de bienes muebles por la adquisición de equipo de cómputo.

En cumplimiento al Manual Único de Contabilidad Gubernamental para las Dependencias y Entidades Públicas del Gobierno y Municipios del Estado de México, la depreciación se calcula con los siguientes porcentajes:

Bienes	% Anual
Vehículos	10%
Vehículos de Seguridad Pública y atención de Urgencias	20%
Equipo de Cómputo	20%
Mobiliario y Equipo de Oficina	3%
Edificios	2%
Maquinaria	10%
El Resto	10%

Mobiliario y Equipo de Administración	2023	2022
Bienes Muebles	3,839.1	3,151.8
Revaluación de Bienes Muebles	145.4	145.4
Total, Mobiliario y Equipo de Administración	<u>3,984.5</u> =====	<u>3,297.2</u> =====



CEDIPIEM

Vehículos y Equipo de Transporte	2023	2022
Equipo de Transporte	3,291.1	3,291.1
Revaluación de Equipo de Transporte	18.4	18.4
	_____	_____
Total Equipo de Transporte	3,309.5	3,309.5
	=====	=====
Depreciación Acumulada de Bienes Muebles	2023	2022
Depreciación Acumulada de Bienes Muebles	4,674.0	4,391.3
Depreciación Revaluada de Bienes Muebles	163.5	163.5
	_____	_____
Total Depreciación Acumulada de Bienes Muebles	4,837.5	4,554.8
	=====	=====

• **Estimaciones y Deterioros**

No Aplica.

PASIVO

La cuenta de “PROVEEDORES POR PAGAR A CORTO PLAZO” al mes de diciembre tiene un saldo de 160.4 miles de pesos, el saldo representó las obligaciones de pago contraídas con los proveedores del Organismo, el cual reflejó una disminución con respecto al año anterior derivado de los pagos realizados al proveedor por la adquisición de canastas alimenticias y los demás proveedores y prestadores de servicios.

Fecha	Proveedor	Importe	Vencimiento	Factibilidad de Pago
31/12/2023	Cuerpo de Guardias de Seguridad Industrial del Valle de Toluca	96.0	30 días	A su vencimiento
31/12/2023	Representaciones y Distribuciones, Jaye, S.A. de C.	6.8	45 días	A su vencimiento
31/12/2023	Delgado Castellanos Meza y Asociados, S.C.	57.6	45 días	A su vencimiento
TOTAL		160.4		

La cuenta de “RETENCIONES Y CONTRIBUCIONES POR PAGAR”, refleja un importe de 530.6 miles de pesos integrado principalmente por la retención de impuesto y retenciones que se realizan a servidores públicos.



CEDIPIEM

Retenciones y Contribuciones por Pagar a Corto Plazo

Fecha	Concepto	Importe	Vencimiento	Factibilidad de Pago
31/12/2023	Entero de retenciones mensuales de ISR	424.2	17 días	Pago Inmediato
31/12/2023	Impuesto del 3 por ciento Sobre Nómina	106.4	10 días	Pago Inmediato
TOTAL		530.6		

La cuenta de "OTRAS CUENTAS POR PAGAR A CORTO PLAZO", reflejo un saldo de 138.8 miles de pesos, este rubro se integra por los recursos devengados para reintegro de Caja General de Gobierno por los estímulos a servidores públicos en el ejercicio 2023, por el devengo por el pago del servicio de agua y por finiquitos pendientes de pago.

Otras Cuentas Por Pagar	Saldo al 31/12/2023
Agua y Saneamiento de Toluca	2.8
Gobierno del Estado de México	119.8
Leonor Cano Garduño	15.9
María Elizabeth Flores Bernal	.3
Total	138.8
	=====

2. ESTADO DE ACTIVIDADES

INGRESOS DE GESTIÓN

Los "INGRESOS", al cierre del ejercicio fueron 162 millones 699.6 miles de pesos, esta cifra se integra por las aportaciones de los padrinos del programa de desarrollo social Niñez Indígena, los ingresos por concepto de recuperación de proyectos productivos, venta de bases, el registro de los intereses que generan en las cuentas bancarias del Organismo, por el registro contable del Subsidio para el Gasto Corriente y Subsidio de los Programas Sociales que maneja este Consejo.

Concepto	2023
Transferencias, Asignaciones, subsidios y Otras Ayudas	160,316.2
Productos	32.5
Otros Ingresos y Beneficios Varios	2,350.9
Total	162,699.6
	=====

CEDIPIEM

GASTOS Y OTRAS PÉRDIDAS

Los gastos de funcionamiento, correspondientes a servicios personales, materiales y suministros, servicios generales y las transferencias, asignaciones, subsidios y otras ayudas se ejercen conforme al presupuesto de egresos autorizado para el ejercicio 2023.

Servicios Personales: en este rubro se agrupan las remuneraciones del personal administrativo y docente, así como los gastos de seguridad social, obligaciones laborales y otras prestaciones derivadas de la relación laboral, pudiendo ser de carácter permanente o transitorio.

Materiales y Suministros: dentro de este apartado se agrupan las adquisiciones de toda clase de insumos y suministros requeridos para la operación normal.

Servicios Generales: este apartado agrupa el costo de todo tipo de servicio que se contrate requerido para la operación normal.

Otros gastos y pérdidas extraordinarias: en este apartado se agrupa el registro de las depreciaciones por el paso del tiempo y deterioro de los bienes, así como en este ejercicio fiscal la devolución de recurso no ejercido del recurso del 2023.

Inversión Pública: En este ejercicio fiscal no se autorizó recurso en este capítulo de gasto.

Gastos de Funcionamiento	2023
Servicios Personales	31,420.7
Materiales y Suministros	1,479.1
Servicios Generales	3,383.3
Transferencias, Asignaciones, Subsidios y Otras Ayudas	85,707.5
Inversión Pública	0.0
Otros Gastos y Pérdidas Extraordinarias	1,443.7
	<hr/>
Total	123,434.3
	=====

Los gastos de funcionamiento se han ejercido conforme a las disposiciones de racionalidad y disciplina presupuestaria contenidos en el Presupuesto de Egresos del Estado de México y a las Medidas de Austeridad y Contención al Gasto Público del Poder Ejecutivo del Gobierno del Estado de México para el ejercicio fiscal 2023.

3. ESTADO DE VARIACIÓN EN LA HACIENDA PÚBLICA

El patrimonio del Organismo, se modificó durante este ejercicio por la afectación a resultado de ejercicios anteriores por 14 millones 189.8 miles de pesos, por concepto de la devolución de disponibilidades financieras autorizadas en la primera sesión ordinaria de la Junta de Gobierno de este Organismo mediante acuerdos CED/JG/ORD/1-2023/006; así como en base a la autorización de los registros contables por parte del Contador General Gubernamental, mediante oficios números 20704002A00000L/2480/2023 Y 20704002A00000L/0072/2023.



CEDIPIEM

4. ESTADO DE FLUJOS DE EFECTIVO

Efectivo y Equivalentes

	2023	2022
Efectivo en Bancos y Tesorería	6,219.6	30,712.6
Total	6,219.6	30,712.6

Conciliación de los Flujos de Efectivo

	2023	2022
Flujos Netos de Efectivo por Actividades de Operación	39,265.3	-21,914.5
Flujos Netos de Efectivo por Actividades de Inversión	-404.8	284.7
Flujos Netos de Efectivo por Actividades de Financiamiento	-63,353.5	44,253.4
Variación	-24,493.0	22,623.6
Efectivo y Equivalentes al Efectivo al Inicio del Ejercicio	30,712.6	8,089.0
Efectivo y Equivalentes al Efectivo al Final del Ejercicio	6,219.6	30,712.6

CEDIPIEM

5. CONCILIACIÓN ENTRE LOS INGRESOS PRESUPUESTARIOS Y CONTABLES, ASÍ COMO ENTRE LOS EGRESOS PRESUPUESTARIOS Y LOS GASTOS CONTABLES

Consejo Estatal para el Desarrollo Integral de los Pueblos Indígenas del Estado de México Conciliación entre los Ingresos Presupuestarios y Contables Correspondiente del 1 de Enero al 31 de Diciembre de 2023 (Miles de Pesos)	
1. Ingresos Presupuestarios	163,529.4
2. Más Ingresos Contables no Presupuestarios	0.0
Ingresos Financieros	
Incremento por Variación de Inventarios	
Disminución del Exceso de Estimaciones por Pérdida o Deterioro u Obsolescencia	
Disminución del Exceso de Provisiones	
Otros Ingresos y Beneficios Varios	
Otros Ingresos Contables no Presupuestarios	
3. Menos Ingresos Presupuestarios no Contables	829.8
Aprovechamientos Patrimoniales	
Ingresos Derivados de Financiamientos	829.8
Otros Ingresos Presupuestarios no Contables	
4. Ingresos Contables (4 = 1 + 2 - 3)	162,699.6



CEDIPIEM

Consejo Estatal para el Desarrollo Integral de los Pueblos Indígenas del Estado de México
Conciliación entre los Egresos Presupuestarios y los Gastos Contables
Correspondiente del 1 de Enero al 31 de Diciembre de 2023
(Miles de Pesos)

1.- Total de Egresos Presupuestarios	172,671.4
2.- Menos Egresos Presupuestarios no Contables	50,680.8
Materias Primas y Materiales de Producción y Comercialización	
Materiales y Suministros	
Mobiliario y Equipo de Administración	687.3
Mobiliario y Equipo Educativo y Recreativo	
Equipo e Instrumental Médico y de Laboratorio	
Vehículos y Equipo de Transporte	
Equipo de Defensa y Seguridad	
Maquinaria, Otros Equipos y Herramientas	
Activos Biológicos	
Bienes Inmuebles	
Activos Intangibles	
Obra Pública en Bienes de Dominio Público	
Obra Pública en Bienes Propios	
Acciones y Participaciones de Capital	
Compra de Títulos y Valores	
Concesión de Préstamos	
Inversiones en Fideicomisos, Mandatos y Otros Análogos	
Provisiones para Contingencias y Otras Erogaciones Especiales	
Amortización de la Deuda Pública	
Adeudos de Ejercicios Fiscales Anteriores (ADEFAS)	49,993.5
Otros Egresos Presupuestales no Contables	
3. Más Gastos Contables no Presupuestales	1,443.7
Estimaciones, Depreciaciones, Deterioros, Obsolescencia y Amortizaciones	282.7
Provisiones	
Disminución de Inventarios	
Aumento por Insuficiencia de Estimaciones por Pérdida o Deterioro u Obsolescencia	
Aumento por Insuficiencia de Provisiones	
Otros Gastos	1,161.0
Otros Gastos Contables no Presupuestales	
4. Total de Gasto Contable (4 = 1 - 2 + 3)	123,434.3

CEDIPIEM

NOTAS DE MEMORIA (CUENTAS DE ORDEN)

Las cuentas de orden se utilizan para registrar movimientos de valores que no afecten o modifiquen el balance del ente contable, sin embargo, su incorporación en libros es necesaria con fines de recordatorio contable, de control y en general sobre los aspectos administrativos o bien, para consignar sus derechos o responsabilidades contingentes que pueden, o no, presentarse en el futuro.

Las cuentas que se manejan para efectos de estas Notas son las siguientes:

Consejo Estatal para el Desarrollo Integral de los Pueblos Indígenas del Estado de México		
CUENTAS DE ORDEN CONTABLES (Miles de Pesos)		
	<u>2 0 2 3</u>	<u>2 0 2 2</u>
CUENTAS DEUDORAS		
Almacén	403,948.1	402,524.0
	<u>403,948.1</u>	<u>402,524.0</u>
CUENTAS ACREEDORAS		
Artículos Disponibles por el Almacén	1,070.5	1,388.5
Artículos Distribuidos por el Almacén	402,877.6	401,135.5
	<u>403,948.1</u>	<u>402,524.0</u>

Consejo Estatal para el Desarrollo Integral de los Pueblos Indígenas del Estado de México		
CUENTAS DE ORDEN PRESUPUESTALES (Miles de Pesos)		
	<u>2 0 2 3</u>	<u>2 0 2 2</u>
CUENTAS DEUDORAS		
Ley de Ingresos Estimada	180,397.0	123,601.9
Presupuesto de Egresos por Ejercer de Gastos de Funcionamiento	7,154.4	3,578.8
Presupuesto de Egresos Devengado de Gasto de Funcionamiento	269.7	211.1
Presupuesto de Egresos Pagado de Gastos de Funcionamiento	36,013.4	27,383.2
Presupuesto de Egresos por Ejercer de Transferencias, Asignaciones, Subsidios y Otras Ayudas	558.5	7,005.2
Presupuesto de Egresos Devengado de Transferencias, Asignaciones, Subsidios y Otras Ayudas	0.0	49,362.5
Presupuesto de Egresos Pagado de Transferencias, Asignaciones, Subsidios y Otras Ayudas	85,707.5	29,498.1
Presupuesto de Egresos por Ejercer de Bienes Muebles, Inmuebles e Intangibles	12.7	0.0
Presupuesto de Egresos Pagado de Bienes Muebles, Inmuebles e Intangibles	687.3	0.0
Presupuestos de Egresos por Ejercer de Inversión Pública	0.0	4,640.1
Presupuesto de Egresos Pagado de Inversión Pública	0.0	449.2
Presupuesto de Egresos Pagado de Intereses, Comisiones y Otros Gastos de la Deuda Pública	49,993.5	1,473.7
	<u>360,794.0</u>	<u>247,203.8</u>
CUENTAS ACREEDORAS		
Ley de Ingresos por Ejecutar	16,867.6	-13,465.2
Ley de Ingresos Devengado	0.0	0.0
Ley de Ingresos Recaudado	163,529.4	137,067.1
Presupuesto de Egresos Aprobado de Gastos de Funcionamiento	43,437.5	31,173.1
Presupuesto de Egresos Aprobado de Transferencias, Asignaciones, Subsidios y Otras Ayudas	86,266.0	85,865.8
Presupuesto de Egresos Aprobado de Intereses, Comisiones y Otros Gastos de la Deuda Pública	49,993.5	1,473.7
Presupuesto de Egresos Aprobado de Inversión Pública	0.0	5,089.3
Presupuesto de Egresos Aprobado de Bienes Muebles, Inmuebles e Intangibles	700.0	0.0
	<u>360,794.0</u>	<u>247,203.8</u>



NOTAS DE GESTIÓN ADMINISTRATIVA

1. INTRODUCCIÓN

Los Estados Financieros y Presupuestales de este Organismo han sido preparados de acuerdo a la normatividad aplicable y vigente, pues son el instrumento básico para proporcionar información para la toma de decisiones, así como los aspectos económicos financieros más relevantes ya que en su contenido, se revelan las operaciones patrimoniales y presupuestales del ejercicio fiscal.

2. PANORAMA ECONÓMICO FINANCIERO

Las fuentes de recursos del Organismo provienen básicamente de las transferencias que otorga el Gobierno del Estado de México de Gasto Corriente y de los recursos de los Programas de Desarrollo Social, durante este período se solicitó a la Coordinación de Administración y Finanzas de la Secretaría Bienestar, la liberación de recursos, en razón de que a este Consejo; se han ingresado solicitudes de apoyo para Proyectos de Desarrollo Indígena y para cumplir con los apoyos al Programa de Desarrollo Social “Familias Fuertes Niñez Indígena”, así como para la acción social Orgullo Originario EDOMEX.

3. AUTORIZACIÓN E HISTORIA

El Consejo Estatal para el Desarrollo Integral de los Pueblos Indígenas del Estado de México, es un organismo público descentralizado con personalidad jurídica y patrimonio propios, creado por Decreto número 40 de la H. LII Legislatura del Estado de México publicado en Gaceta del Gobierno número 71 de fecha 10 de octubre de 1994 y reformado mediante Decreto número 54 de la H. LVI Legislatura del Estado de México, publicada en la Gaceta del Gobierno del 8 de agosto de 2007.

4. ORGANIZACIÓN Y OBJETO SOCIAL

Objeto Social

El Consejo Estatal para el Desarrollo Integral de los Pueblos Indígenas del Estado de México, tiene como objeto definir, orientar, coordinar, promover, ejecutar, avaluar y dar seguimiento a las políticas, programas, estrategias y acciones para el desarrollo integral de los pueblos indígenas.

Principal Actividad

El Consejo Estatal para el Desarrollo Integral de los Pueblos Indígenas del Estado de México, tendrá las siguientes atribuciones:

- I. Establecer las políticas, estrategias, programas y acciones para el desarrollo integral, equitativo y sustentable de los pueblos indígenas del Estado de México.
- II. Proporcionar el fortalecimiento, difusión, revaloración y reposicionamiento de la cultura, valores sociales y cosmovisión de los pueblos indígenas, así como preservar el uso de sus lenguas.
- III. Realizar por sí o a través de terceros, estudios e investigaciones orientadas a promover el desarrollo integral de los pueblos indígenas, así como para contribuir al enriquecimiento, preservación de su acervo histórico y cultural.
- IV. Concertar con los sectores públicos, social y privado, la ejecución de acciones conjuntas en beneficio de los pueblos indígenas.
- V. Promover, realizar y participar en foros, congresos, seminarios y demás eventos relacionados con su objeto, por sí o en representación del Ejecutivo del Estado.

CEDIPIEM

- VI. Actuar como interlocutor de las instancias gubernamentales y los pueblos indígenas y ser enlace con los organismos que tengan el mismo objetivo, procurando que en su actuación reconozcan, protejan y respeten los sistemas normativos internos, los valores culturales, religiosos y espirituales propios de dichos pueblos, así como considerar los problemas que planteen de manera individual o colectiva.
- VII. Fortalecer las formas de organización propias de las comunidades indígenas, que propicien la elevación y evaluación de los índices de bienestar social y coadyuven a la reconstrucción, al ejercicio de la libre determinación y autonomía de los pueblos y comunidades indígenas, respetando su organización originaria.
- VIII. Promover, coordinar, operar y evaluar las políticas y programas de apoyo a los pueblos indígenas, en coordinación con los gobiernos municipales y la participación, en su caso, de las dependencias y organismos auxiliares de la administración pública estatal.
- IX. Impulsar la capacitación y organización participativa al interior de las comunidades indígenas, respetando sus formas internas de organización.
- X. Coadyuvar y asistir a los indígenas que lo soliciten, en asuntos que tengan interés para la defensa de sus derechos ante las autoridades federales, estatales y municipales involucradas.
- XI. Promover el cumplimiento de las disposiciones legales federales, estatales y municipales, así como los compromisos de carácter internacional que suscriba o haya suscrito el gobierno mexicano, con relación a la protección y desarrollo de los pueblos indígenas.
- XII. Proponer los mecanismos necesarios para la obtención de los recursos, para la implementación de programas y acciones para el desarrollo de los pueblos indígenas.
- XIII. Celebrar convenios, contratos y acuerdos de colaboración con instituciones, entidades federales, estatales y municipales, organismos del sector público, social y privado y organismos nacionales, extranjeros y multinacionales para el logro de su objeto y fortalecimiento de sus atribuciones.
- XIV. Ser instancia de consulta para la formulación, ejecución y evaluación de las acciones que realicen las dependencias y organismos auxiliares de la administración pública estatal, en materia de apoyo a los pueblos indígenas, sin que esto sustituya las consultas que refiere el artículo 9 fracción II inciso a) de la Ley de Derechos y Cultura Indígena del Estado de México.
- XV. Proponer programas y acciones que constituyan a dar cumplimiento a los principios constitucionales en materia de atención a los pueblos y comunidades indígenas.
- XVI. Expedir en el ámbito de su competencia el Reglamento Interior y las disposiciones necesarias, a fin de hacer efectivas las atribuciones que se le confieren para el cumplimiento de su objeto.
- XVII. Intervenir en casos de controversias entre las autoridades municipales y las comunidades indígenas para propiciar acuerdos conciliatorios.
- XVIII. Las demás que le establezcan otras disposiciones legales y las que sean necesarias para el cumplimiento de su objeto.

Ejercicio Fiscal 2023

Régimen Jurídico

El patrimonio del Consejo está integrado por:

- I. Las aportaciones, participaciones, subsidios y apoyos que le otorgue el gobierno federal, estatal y municipal.



CEDIPIEM

- II. Los legados, donaciones y demás bienes otorgados en su favor, así como los productos de los fideicomisos en los que se señale como fideicomisario.
- III. Los bienes muebles e inmuebles que adquiera por cualquier título legal para el cumplimiento de su objeto.
- IV. Las utilidades, intereses, dividendos, rendimientos de sus bienes, derechos y demás ingresos que adquiera por cualquier título legal.

Consideraciones Fiscales del Ente

Este organismo está obligado a:

- I. Declaración del Impuesto del 3 por ciento sobre erogaciones por remuneraciones al trabajo personal.
- II. Entero de retenciones mensuales de ISR por sueldos y salarios.
- III. Declaración Informativa mensual de Proveedores.

Estructura Organizacional Básica

La máxima autoridad del Consejo Estatal para el Desarrollo Integral de los Pueblos Indígenas del Estado de México, está a cargo del Órgano de Gobierno.

CONSEJO ESTATAL PARA EL DESARROLLO INTEGRAL DE LOS PUEBLOS INDÍGENAS DEL ESTADO DE MÉXICO (CEDIPIEM)

CONSEJO ESTATAL PARA EL DESARROLLO INTEGRAL DE LOS PUEBLOS INDÍGENAS DEL ESTADO DE MÉXICO (CEDIPIEM)

ORGANIGRAMA

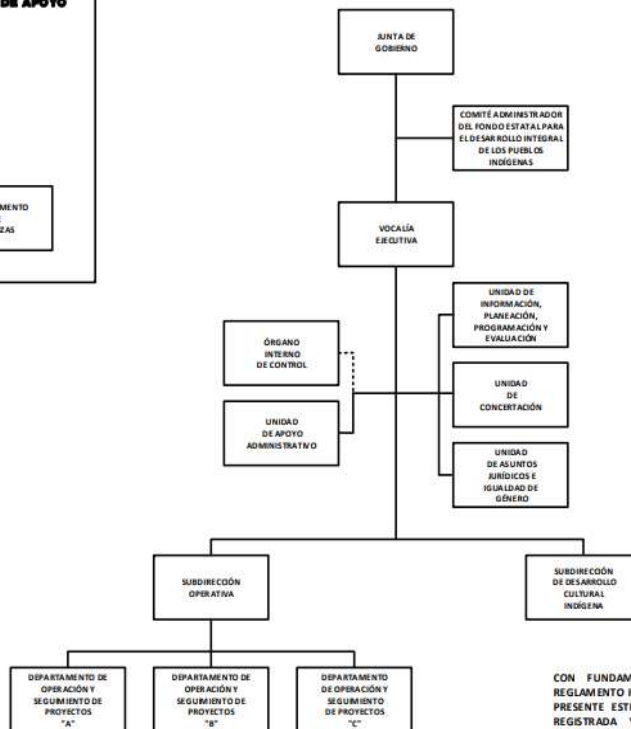

CON FUNDAMENTO EN EL ARTÍCULO 7, FRACCIÓN XXVII, DEL REGLAMENTO INTERIOR DE LA SECRETARÍA DE FINANZAS, SE APRUEBA LA PRESENTE ESTRUCTURA DE ORGANIZACIÓN, LA CUAL HA QUEDADO REGISTRADA Y RESGUARDADA EN LA DIRECCIÓN GENERAL DE INNOVACIÓN.

AUTORIZACIÓN No. 20706000L-1653/2019, DE FECHA 20 DE JUNIO DE 2019.



Fideicomisos, Mandatos y Análogos de los Cuales es Fideicomitente o Fideicomisario

El organismo no cuenta con ningún Fideicomiso.

5. BASES DE PREPARACIÓN DE LOS ESTADOS FINANCIEROS

Los Estados Financieros con cifras al 31 de diciembre de 2023, se prepararon tomando como base los Postulados Básicos de Contabilidad Gubernamental y en consideración con las normas aprobadas por el Consejo Nacional de Armonización contables en cumplimiento de lo dispuesto por la Ley General de Contabilidad Gubernamental, aplicables a los Organismos Auxiliares del Gobierno del Estado de México, para su registro contable y presupuestal.

El instrumento normativo básico para sustentar el registro correcto de las operaciones es el Manual Único de Contabilidad Gubernamental para las Dependencias y Entidades Públicas del Gobierno y Municipios del Estado de México, en el que se integran el catálogo de cuentas, su estructura, su instructivo, la guía contabilizadora y los criterios y lineamientos para el registro de operaciones.

Los Postulados Básicos que se utilizan para la preparación de los Estados Financieros son:

- Sustancia Económica
- Entes Públicos
- Existencia Permanente
- Revelación Suficiente
- Importancia Relativa
- Registro e Integración Presupuestaria
- Consolidación de la Información Financiera
- Devengo Contable
- Valuación
- Dualidad Económica
- Consistencia

6. POLÍTICAS DE CONTABILIDAD SIGNIFICATIVAS

Reconocimiento de los efectos de la inflación de la información financiera:

Las cifras que muestran los estados financieros adjuntos, están presentados sobre la base del costo histórico, con excepción del activo fijo, su depreciación acumulada y del ejercicio que fueron actualizados con base en la circular de información financiera para el reconocimiento de los efectos de la inflación hasta el ejercicio de 2007 y en base al Manual Único de Contabilidad Gubernamental para las Dependencias y Entidades Públicas del Gobierno y Municipios del Estado de México, tomando como referencia la NIF B-10 emitida por el Consejo Mexicano para la Investigación y Desarrollo de Normas de Información Financiera A.C. misma que se sustenta en las normas NIF A-2, NIF A-5 Y NIF A-6, siendo coincidentes a la NEIFGSP 007 Norma de Información Financiera para el Reconocimiento de los efectos de la Inflación en su inciso D Capítulo II, a partir del ejercicio de 2008 no se aplica el procedimiento de revaluación de los Estados Financieros de los entes gubernamentales.

7. POSICIÓN EN MONEDA EXTRANJERA Y PROTECCIÓN POR RIESGO CAMBIARIO

El Organismo solo realiza transacciones en Moneda Nacional.

8. REPORTE ANALÍTICO DEL ACTIVO

La depreciación de los bienes muebles, se calcula sobre sus valores de inversión por el método de línea recta a partir del mes siguiente en que se adquieren los bienes respectivos; aplicando los porcentajes señalados y establecidos en el Manual Único de Contabilidad Gubernamental para las Dependencias y Entidades Públicas del Gobierno y Municipios del Estado de México vigente.



CEDIPIEM

a) Vida útil o porcentajes de depreciación.

La depreciación se calcula, a partir del mes siguiente al de su adquisición. La depreciación se calcula para todos los bienes independientemente de su fecha de adquisición con los porcentajes siguientes:

Bienes	% Anual
Vehículos	10
Vehículos de Seguridad Pública y Atención de Urgencias	20
Equipo de Cómputo	20
Mobiliario y Equipo de Oficina	3
Edificios	2
Maquinaria	10
El Resto	10

b) Sin cambios en el porcentaje de depreciación.

c) El importe de los productos para 2023, fue de: 32.5 miles de pesos.

9. FIDEICOMISOS, MANDATOS Y ANÁLOGOS

El Organismo no cuenta con operaciones de este tipo

10. REPORTE DE RECAUDACIÓN

El Organismo no cuenta con Ingresos de Gestión por recaudación, únicamente por transferencias estatales por subsidio y otros Ingresos.

11. INFORMACIÓN SOBRE LA DEUDA Y EL REPORTE ANALÍTICO DE LA DEUDA

El saldo de otros pasivos al 31 de diciembre de 2023 es de 829.8 miles de pesos y el Organismo no cuenta con ninguna deuda contratada.

12. CALIFICACIONES OTORGADAS

Como no cuenta con deuda el Organismo no ha sido sujeto a una calificación crediticia.

13. PROCESO DE MEJORA

El Organismo llevar el registro de sus operaciones basado en el Manual Único de Contabilidad Gubernamental para las Dependencias y Entidades Públicas del Gobierno y Municipios del Estado de México, es el instrumento normativo básico, en el que se integra el catálogo de cuentas, su estructura, su instructivo, la guía contabilizadora, clasificador del gasto y los criterios y lineamientos para el registro de sus operaciones.

El Departamento de Finanzas llevara el control del presupuesto calendarizado autorizado, así también efectuara las erogaciones conforme a los criterios de racionalidad, austeridad y disciplina presupuestal, evitando contraer compromisos que rebasen los montos autorizados o que se encuentran fuera de lo estipulado en el marco normativo.

14. INFORMACIÓN POR SEGMENTOS

No existe información a presentar.

CEDIPIEM

15. EVENTOS POSTERIORES AL CIERRE

No existen eventos posteriores al cierre que pudieran ejercer influencia económica significativa.

16. PARTES RELACIONADAS

No existen partes relacionadas, que pudieran ejercer influencia significativa sobre la toma de decisiones financieras y operativas.

17. RESPONSABILIDAD SOBRE LA PRESENTACIÓN RAZONABLE DE LOS ESTADOS FINANCIEROS

“Bajo protesta de decir verdad, declaramos que los Estados Financieros y sus notas, son razonablemente correctos y son responsabilidad del emisor”.

El Dictamen de los Estados Financieros correspondiente al ejercicio 2023, estuvo a cargo del Despacho Delgado Castellanos Meza y Asociados, S.C. el cual informó que los estados financieros presentan razonablemente, en todos los aspectos materiales, la situación financiera del Consejo Estatal para el Desarrollo Integral de los Pueblos Indígenas del Estado de México.



CEDIPIEM



INFORMACIÓN PRESUPUESTARIA



CEDIPIEM



CEDIPIEM

Consejo Estatal para el Desarrollo Integral de los Pueblos Indígenas del Estado de México
Ingresos y Egresos
Del 1 de Enero al 31 de Diciembre de 2023
(Miles de Pesos)

C O N C E P T O	AUTORIZADO	%	AMPLIACIÓN	REDUCCIÓN	AUTORIZADO FINAL	%	PRESUPUESTO EJERCIDO	%	VARIACIÓN INICIAL	%	VARIACIÓN MODIFICADO	%	
INGRESOS:	137,056.8	100.0	49,993.5	6,653.3	180,397.0	100.0	163,529.4	100.0	26,472.6	19.3	16,867.6	9.4	
Superávit Ejercicio Anterior													
Ordinarios	137,056.8	100.0	.0	6,653.3	130,403.5	72.3	162,699.6	99.5	25,642.8	18.7	-32,296.1	-24.8	
Estatales	137,056.8	100.0	.0	6,653.3	130,403.5	72.3	162,699.6	99.5	25,642.8	18.7	-32,296.1	-24.8	
- Tributarios													
Impuestos sobre Erogaciones													
Impuestos sobre Tenencia													
Otros Impuestos y Accesorios													
- No Tributarios							32.5		32.5		-32.5		
Derechos													
Sector Central													
Organismos Auxiliares													
Aportaciones de Mejoras													
Productos							32.5		32.5		-32.5		
Aprovechamientos													
Ingresos Financieros													
Aportaciones y Cuotas de Seguridad Social													
Ingreso por Venta de Bienes y Servicios	10,000.0	7.3		6,136.4	3,863.6	2.1	2,350.9	1.4	-7,649.1	-76.5	1,512.7	39.2	
Transferencias, Asignaciones, Subsidio y Otras Ay	127,056.8	92.7		516.9	126,539.9	70.1	160,316.2	98.0	33,259.4	26.2	-33,776.3	-26.7	
Federales													
Participaciones Federales													
Fondos de Aportaciones Ramo 33													
Otros Apoyos Federales													
Extraordinarios			49,993.5		49,993.5	27.7	829.8	.5	829.8		49,163.7	98.3	
Generación de ADEFAS			49,993.5		49,993.5	27.7	829.8	.5	829.8		49,163.7	98.3	
Financiamientos													
EGRESOS:	137,056.8	100.0	56,391.8	13,051.6	180,397.0	100.0	172,671.4	100.0	-35,614.6	-26.0	7,725.6	4.3	
Poderes Legislativo y Judicial													
Poder Legislativo													
Poder Judicial													
Gasto Total de Poder Ejecutivo	137,056.8	100.0	56,391.8	13,051.6	180,397.0	100.0	172,671.4	100.0	-35,614.6	-26.0	7,725.6	4.3	
Gasto Programable:	137,056.8	100.0	6,398.3	13,051.6	130,403.5	72.3	122,677.9	71.0	14,378.9	10.5	7,725.6	5.9	
Gasto Corriente	44,188.5	32.2	6,398.3	7,149.3	43,437.5	24.1	36,283.1	21.0	7,905.4	17.9	7,154.4	16.5	
Servicios Personales	36,865.2	26.9	6,034.2	6,034.2	36,865.2	20.4	31,420.7	18.2	5,444.5	14.8	5,444.5	14.8	
Gasto Operativo	7,323.3	5.3	364.1	1,115.1	6,572.3	3.6	4,862.4	2.8	2,460.9	33.6	1,709.9	26.0	
- Materiales y Suministros	2,323.1	1.7		41.8	510.6	1,854.3	1.0	1,479.1	.9	844.0	36.3	375.2	20.2
- Servicios Generales	5,000.2	3.6		322.3	604.5	4,718.0	2.6	3,383.3	2.0	1,616.9	32.3	1,334.7	28.3
Transferencias	92,168.3	67.2	.0	5,902.3	86,266.0	47.8	85,707.5	49.6	6,460.8	7.0	558.5	.6	
- Organismos Autónomos													
- Subsidios y Apoyos	92,168.3	67.2	.0	5,902.3	86,266.0	47.8	85,707.5	49.6	6,460.8	7.0	558.5	.6	
Inversión Pública	700.0	.5	.0	.0	700.0	.4	687.3	.4	12.7	1.8	12.7	1.8	
- Bienes Muebles e Inmuebles	700.0	.5	.0	.0	700.0	.4	687.3	.4	12.7	1.8	12.7	1.8	
- Obra Pública													
- Inversión Financiera													
Gasto no Programable			49,993.5		49,993.5	27.7	49,993.5	29.0	-49,993.5				
Transferencias a Municipios													
- Participaciones													
- Aportaciones del Ramo 33													
- Convenios													
Deuda Pública			49,993.5		49,993.5	27.7	49,993.5	29.0	-49,993.5				
- Costo Financiero de la Deuda													
- Amortizaciones													
- Pago de ADEFAS			49,993.5		49,993.5	27.7	49,993.5	29.0	-49,993.5				
Superávit(+)/ Déficit (-)							-9,142.0	-5.3	9,142.0		9,142.0		
% de los Ingresos							-5.6						



CEDIPIEM

**Consejo Estatal para el Desarrollo Integral de los Pueblos Indígenas del
Estado de México**
Indicadores de Postura Fiscal
Del 1 de Enero al 31 de Diciembre de 2023
(Miles de Pesos)

Concepto	Estimado	Devengado	Pagado
I. Ingresos Presupuestarios (I=1+2)	137,056.8	163,529.4	163,529.4
1. Ingresos del Gobierno de la Entidad Federativa			
2. Ingresos del Sector Paraestatal	137,056.8	163,529.4	163,529.4
II. Egresos Presupuestarios (II=3+4)	137,056.8	172,671.4	172,401.7
3. Egresos del Gobierno de la Entidad Federativa			
4. Egresos del Sector Paraestatal	137,056.8	172,671.4	172,401.7
III. Balance Presupuestario (Superávit o Déficit) (III = I - II)	0.0	-9,142.0	-8,872.3

Concepto	Estimado	Devengado	Pagado
III. Balance presupuestario (Superávit o Déficit)	0.0	-9,142.0	-8,872.3
IV. Intereses, Comisiones y Gastos de la Deuda			0.0
V. Balance Primario (Superávit o Déficit) (V= III - IV)	0.0	-9,142.0	-8,872.3

Concepto	Estimado	Devengado	Pagado
A. Financiamiento	0.0	0.0	0.0
B. Amortización de la deuda	0.0	0.0	0.0
C. Endeudamiento ó desendeudamiento (C = A - B)	0.0	0.0	0.0

Superávit (+) Déficit (-)

-9,142.0



CEDIPIEM

Consejo Estatal para el Desarrollo Integral de los Pueblos Indígenas del Estado de México
Estado Analítico de Ingresos
Del 1 de Enero al 31 de Diciembre de 2023
(Miles de Pesos)

Rubro de Ingresos	Ingreso					Diferencia (6= 5 - 1)
	Estimado	Ampliaciones y Reducciones	Modificado	Devengado	Recaudado	
	(1)	(2)	(3= 1 + 2)	(4)	(5)	
Impuestos			.0			.0
Cuotas y Aportaciones de Seguridad Social			.0			.0
Contribuciones de Mejoras			.0			.0
Derechos			.0			.0
Productos			.0	32.5	32.5	32.5
Aprovechamientos			.0			.0
Ingresos por Ventas de Bienes, Prestación de Servicios y Otros Ingresos	10,000.0	-6,136.4	3,863.6	2,350.9	2,350.9	-7,649.1
Participaciones, Aportaciones, Convenios, Incentivos Derivados de la Colaboración Fiscal y Fondos Distintos de Aportaciones			.0			.0
Transferencias, Asignaciones, Subsidios y Subvenciones, y Pensiones y Jubilaciones	127,056.8	-516.9	126,539.9	160,316.2	160,316.2	33,259.4
Ingresos Derivados de Financiamientos		49,993.5	49,993.5	829.8	829.8	829.8
Total	137,056.8	43,340.2	180,397.0	163,529.4	163,529.4	26,472.6
Ingresos excedentes¹						

Estado Analítico de Ingresos Por Fuente de Financiamiento	Ingreso					Diferencia (6= 5 - 1)
	Estimado	Ampliaciones y Reducciones	Modificado	Devengado	Recaudado	
	(1)	(2)	(3= 1 + 2)	(4)	(5)	
Ingresos del Poder Ejecutivo Federal o Estatal y de los Municipios	.0	.0	.0	.0	.0	.0
Impuestos			.0			.0
Cuotas y Aportaciones de Seguridad Social			.0			.0
Contribuciones de Mejoras			.0			.0
Derechos	.0	.0	.0	.0	.0	.0
Productos			.0			.0
Aprovechamientos			.0			.0
Participaciones, Aportaciones, Convenios, Incentivos Derivados de la Colaboración Fiscal y Fondos Distintos de Aportaciones			.0			.0
Transferencias, Asignaciones, Subsidios y Subvenciones, y Pensiones y Jubilaciones			.0			.0
Ingresos de los Entes Públicos de los Poderes Legislativo y Judicial, de los Órganos Autónomos y del Sector Paraestatal o Paramunicipal, así como de las Empresas Productivas del Estado	137,056.8	-6,653.3	130,403.5	162,699.6	162,699.6	25,642.8
Cuotas y Aportaciones de Seguridad Social	.0	.0	.0	.0	.0	.0
Productos	.0	.0	.0	32.5	32.5	32.5
Ingresos por Venta de Bienes, Prestación de Servicios y Otros Ingresos	10,000.0	-6,136.4	3,863.6	2,350.9	2,350.9	-7,649.1
Transferencias, Asignaciones, Subsidios y Subvenciones, y Pensiones y Jubilaciones	127,056.8	-516.9	126,539.9	160,316.2	160,316.2	33,259.4
Ingresos Derivados de Financiamiento	.0	49,993.5	49,993.5	829.8	829.8	829.8
Ingresos Derivados de Financiamientos	.0	49,993.5	49,993.5	829.8	829.8	829.8
Total	137,056.8	43,340.2	180,397.0	163,529.4	163,529.4	26,472.6
Ingresos excedentes¹						



CEDIPIEM

Consejo Estatal para el Desarrollo Integral de los Pueblos Indígenas del Estado de México
I N G R E S O S
(Miles de Pesos)

I N G R E S O S	AUTORIZADO	P R E S U P U E S T O 2 0 2 3			RECAUDADO	V A R I A C I Ó N	
		ASIGNACIONES Y/O AMPLIACIONES	REDUCCIONES Y/O DISMINUCIONES	TOTAL AUTORIZADO		IMPORTE	%
PARTICIPACIONES, APORTACIONES, TRANSFERENCIAS, ASIGNACIONES, SUBSIDIOS Y OTRAS AYUDAS	127,056.8	.0	516.9	126,539.9	160,316.2	-33,776.3	-26.7
Subsidio	127,056.8		516.9	126,539.9	160,316.2	-33,776.3	-26.7
OTROS INGRESOS Y BENEFICIOS	10,000.0	49,993.5	6,136.4	53,857.1	3,213.2	50,643.9	94.0
Productos					32.5	-32.5	
Pasivos que se Generen como Resultado de Erogaciones que se Devengan en el Ejercicio Fiscal pero que queden Pendientes de Liquidar al Cierre del Mismo		49,993.5		49,993.5	829.8	49,163.7	98.3
Ingresos Diversos	10,000.0		6,136.4	3,863.6	2,350.9	1,512.7	39.2
T O T A L	137,056.8	49,993.5	6,653.3	180,397.0	163,529.4	16,867.6	9.4

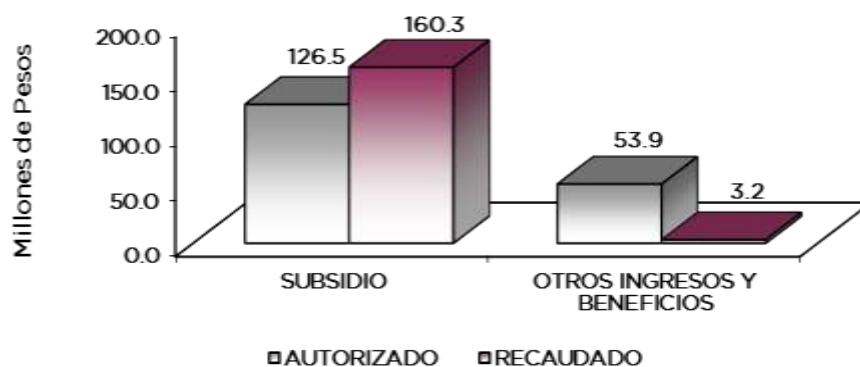

NOTAS AL PRESUPUESTO DE INGRESOS

INGRESOS

Se tuvo previsto recaudar ingresos por 137 millones 56.8 miles de pesos, posteriormente se autorizaron ampliaciones por 49 millones 993.5 miles de pesos y se autorizaron reducción por 6 millones 653.3 miles de pesos, obteniendo un presupuesto autorizado por 180 millones 397 mil pesos, logrando recaudar 163 millones 529.4 miles de pesos, por lo que se obtuvo una variación de menos 16 millones 867.6 miles de pesos, que representó el 9.4 por ciento del total autorizado.



CEDIPIEM

PARTICIPACIONES, APORTACIONES, TRANSFERENCIAS, ASIGNACIONES, SUBSIDIOS Y OTRAS AYUDAS

SUBSIDIO

Se tuvo previsto recaudar 127 millones 56.8 miles de pesos, se autorizó una reducción por 516.9 miles de pesos obteniendo un autorizado por 126 millones 539.9 miles de pesos, logrando un recaudado durante este periodo por 160 millones 316.2 miles de pesos, teniendo una variación de más por 33 millones 776.3 miles de pesos, lo cual presentó una variación del 26.7 por ciento con respecto al monto autorizado.

OTROS INGRESOS Y BENEFICIOS

Durante este periodo se tuvieron ampliaciones por 49 millones 993.5 miles de pesos y se autorizó una reducción por 6 millones 136.4 miles de pesos obteniendo un presupuesto autorizado de 53 millones 857.1 miles de pesos, un recaudado de 3 millones 213.2 miles de pesos de los cuales, 32.5 miles de pesos corresponden a productos financieros, 829.8 miles de pesos, corresponden a pasivos pendientes de liquidar al cierre del ejercicio y 2 millones 350.9 miles de pesos, corresponden al recaudado de los ingresos de los Padrinos y Madrinas para el Programa de Desarrollo Social Familias Fuertes Niñez Indígena, Ingresos por la recuperación de Proyectos de Desarrollo Indígena y venta de bases de Invitaciones restringidas, obteniendo una variación de menos por 50 millones 643.9 miles de pesos, lo cual representó el 94 por ciento respecto al monto autorizado.



CEDIPIEM

Consejo Estatal para el Desarrollo Integral de los Pueblos Indígenas del Estado de México
Estado Analítico del Ejercicio del Presupuesto de Egresos
Clasificación por Objeto del Gasto (Capítulo y Concepto)
Del 1 de Enero al 31 de Diciembre de 2023
(Miles de Pesos)

Concepto	Egresos					Subejercicio 6 = (3 - 4)
	Aprobado	Ampliaciones/ (Reducciones)	Modificado	Devengado	Pagado	
	1	2	3 = (1 + 2)	4	5	
Servicios Personales	36,865.2	.0	36,865.2	31,420.7	31,420.7	5,444.5
Remuneraciones al Personal de Carácter Permanente	11,401.1	-2,613.0	8,788.1	7,970.7	7,970.7	817.4
Remuneraciones al Personal de Carácter Transitorio	11,145.1	-2,558.4	8,586.7	6,143.2	6,143.2	2,443.5
Remuneraciones Adicionales y Especiales	7,973.5	1,197.7	9,171.2	8,414.2	8,414.2	757.0
Seguridad Social	3,368.0	1,413.4	4,781.4	4,087.2	4,087.2	694.2
Otras Prestaciones Sociales y Económicas	2,358.1	2,523.4	4,881.5	4,205.2	4,205.2	676.3
Previsiones			.0			.0
Pago de Estímulos a Servidores Públicos	619.4	36.9	656.3	600.2	600.2	56.1
Materiales y Suministros	2,323.1	-468.8	1,854.3	1,479.1	1,479.1	375.2
Materiales de Administración, Emisión de Documentos y Artículos Oficiales	934.7	-32.1	902.6	815.5	815.5	87.1
Alimentos y Utensilios	200.0	6.0	206.0	165.5	165.5	40.5
Materias Primas y Materiales de Producción y Comercialización			.0			.0
Materiales y Artículos de Construcción y de Reparación	64.3	8.2	72.5	35.5	35.5	37.0
Productos Químicos, Farmacéuticos y de Laboratorio	4.2	-1.9	2.3	.0	.0	2.3
Combustibles, Lubricantes y Aditivos	652.2	-132.3	519.9	387.1	387.1	132.8
Vestuario, Blancos, Prendas de Protección y Artículos Deportivos	300.0	-300.0	.0	.0	.0	.0
Materiales y Suministros Para Seguridad			.0			.0
Herramientas, Refacciones y Accesorios Menores	167.7	-16.7	151.0	75.5	75.5	75.5
Servicios Generales	5,000.2	-282.2	4,718.0	3,383.3	3,113.6	1,334.7
Servicios Básicos	359.0	-63.3	295.7	135.1	132.3	160.6
Servicios de Arrendamiento	938.9	-40.4	898.5	806.3	799.5	92.2
Servicios Profesionales, Científicos, Técnicos y Otros Servicios	1,483.8	71.9	1,555.7	951.0	797.4	604.7
Servicios Financieros, Bancarios y Comerciales	136.4	-16.5	119.9	96.0	96.0	23.9
Servicios de Instalación, Reparación, Mantenimiento y Conservación	812.8	-162.2	650.6	453.3	453.3	197.3
Servicios de Comunicación Social y Publicidad	40.4	-15.1	25.3	20.5	20.5	4.8
Servicios de Traslado y Viáticos	95.2	-12.0	83.2	65.6	65.6	17.6
Servicios Oficiales			.0			.0
Otros Servicios Generales	1,133.7	-44.6	1,089.1	855.5	749.0	233.6
Transferencias, Asignaciones, Subsidios y Otras Ayudas	92,168.3	-5,902.3	86,266.0	85,707.5	85,707.5	558.5
Transferencias Internas y Asignaciones al Sector Público			.0			.0
Transferencias al Resto del Sector Público	1,318.3	-65.9	1,252.4	1,203.7	1,203.7	48.7
Subsidios y Subvenciones			.0			.0
Ayudas Sociales	90,850.0	-5,836.4	85,013.6	84,503.8	84,503.8	509.8
Pensiones y Jubilaciones			.0			.0
Transferencias a Fideicomisos, Mandatos y Otros Análogos			.0			.0
Transferencias a la Seguridad Social			.0			.0
Donativos			.0			.0
Transferencias al Exterior			.0			.0
Bienes Muebles, Inmuebles e Intangibles	700.0	.0	700.0	687.3	687.3	12.7
Mobiliario y Equipo de Administración	700.0	.0	700.0	687.3	687.3	12.7
Mobiliario y Equipo Educativo y Recreativo			.0			.0
Equipo e Instrumental Médico y de Laboratorio			.0			.0
Vehículos y Equipo de Transporte			.0			.0
Equipo de Defensa y Seguridad			.0			.0
Maquinaria, Otros Equipos y Herramientas			.0			.0
Activos Biológicos			.0			.0
Bienes Inmuebles			.0			.0
Activos Intangibles			.0			.0
Inversión Pública	.0	.0	.0	.0	.0	.0
Obra Pública en Bienes de Dominio Público			.0			.0
Obra Pública en Bienes Propios			.0			.0
Proyectos Productivos y Acciones de Fomento			.0			.0
Inversiones Financieras y Otras Provisiones	.0	.0	.0	.0	.0	.0
Inversiones Para el Fomento de Actividades Productivas			.0			.0
Acciones y Participaciones de Capital			.0			.0
Compra de Títulos y Valores			.0			.0
Concesión de Préstamos			.0			.0
Inversiones en Fideicomisos, Mandatos y Otros Análogos			.0			.0
Otras Inversiones Financieras			.0			.0
Provisiones para Contingencias y Otras Erogaciones Especiales			.0			.0
Participaciones y Aportaciones	.0	.0	.0	.0	.0	.0
Participaciones			.0			.0
Aportaciones			.0			.0
Convenios			.0			.0
Deuda Pública	.0	49,993.5	49,993.5	49,993.5	49,993.5	.0
Amortización de la Deuda Pública			.0			.0
Intereses de la Deuda Pública			.0			.0
Comisiones de la Deuda Pública			.0			.0
Gastos de la Deuda Pública			.0			.0
Costo por Coberturas			.0			.0
Apoyos Financieros			.0			.0
Adeudos de Ejercicios Fiscales Anteriores		49,993.5	49,993.5	49,993.5	49,993.5	.0
Total del Gasto	137,056.8	43,340.2	180,397.0	172,671.4	172,401.7	7,725.6



CEDIPIEM

Consejo Estatal para el Desarrollo Integral de los Pueblos Indígenas del Estado de México
Estado Analítico del Ejercicio del Presupuesto de Egresos
Clasificación Económica (por Tipo de Gasto)
Del 1 de Enero al 31 de Diciembre de 2023
(Miles de Pesos)

Concepto	Egresos					Subejercicio
	Aprobado	Ampliaciones/ (Reducciones)	Modificado	Devengado	Pagado	
	1	2	3 = (1 + 2)	4	5	
Gasto Corriente	127,056.8	- 516.9	126,539.9	120,485.3	120,249.2	6,054.6
Gasto de Capital	10,000.0	- 6,136.4	3,863.6	2,192.6	2,159.0	1,671.0
Amortización de la Deuda y Disminución de Pasivos		49,993.5	49,993.5	49,993.5	49,993.5	0.0
Pensiones y Jubilaciones			-			0.0
Participaciones			-			0.0
Total del Gasto	137,056.8	43,340.2	180,397.0	172,671.4	172,401.7	7,725.6

Consejo Estatal para el Desarrollo Integral de los Pueblos Indígenas del Estado de México
Estado Analítico del Ejercicio del Presupuesto de Egresos
Clasificación Administrativa
Del 1 de Enero al 31 de Diciembre de 2023
(Miles de Pesos)

Concepto	Egresos					Subejercicio
	Aprobado	Ampliaciones/ (Reducciones)	Modificado	Devengado	Pagado	
	1	2	3 = (1 + 2)	4	5	
Entidades Paraestatales y Fideicomisos No Empresariales y No Financieros	137,056.8	43,340.2	180,397.0	172,671.4	172,401.7	7,725.6
Instituciones Públicas de Seguridad Social			-			-
Entidades Paraestatales Empresariales No Financieras con Participación Estatal Mayoritaria			-			-
Fideicomisos Empresariales No Financieros con Participación Estatal Mayoritaria			-			-
Entidades Paraestatales Empresariales Financieras Monetarias con Participación Estatal Mayoritaria			-			-
Entidades Paraestatales Empresariales Financieras No Monetarias con Participación Estatal Mayoritaria			-			-
Fideicomisos Financieros Públicos con Participación Estatal Mayoritaria			-			-
Total del Gasto	137,056.8	43,340.2	180,397.0	172,671.4	172,401.7	7,725.6

Consejo Estatal para el Desarrollo Integral de los Pueblos Indígenas del Estado de México
Estado Analítico del Ejercicio del Presupuesto de Egresos
Clasificación Administrativa
Del 1 de Enero al 31 de Diciembre de 2023
(Miles de Pesos)

Concepto	Egresos					Subejercicio
	Aprobado	Ampliaciones/ (Reducciones)	Modificado	Devengado	Pagado	
	1	2	3 = (1 + 2)	4	5	
211C10000000 Consejo Estatal para el Desarrollo Integral de los Pueblos Indígenas del Estado de México	137,056.8	43,340.2	180,397.0	172,671.4	172,401.7	7,725.6
Total del Gasto	137,056.8	43,340.2	180,397.0	172,671.4	172,401.7	7,725.6



CEDIPIEM

Consejo Estatal para el Desarrollo Integral de los Pueblos Indígenas del Estado de México
Estado Analítico del Ejercicio del Presupuesto de Egresos
Clasificación Administrativa
Del 1 de Enero al 31 de Diciembre de 2023
(Miles de Pesos)

Concepto	Egresos					Subejercicio
	Aprobado	Ampliaciones/ (Reducciones)	Modificado	Devengado	Pagado	
	1	2	3 = (1 + 2)	4	5	
Poder Ejecutivo	137,056.8	43,340.2	180,397.0	172,671.4	172,401.7	7,725.6
Poder Legislativo			-			-
Poder Judicial			-			-
Órganos Autónomos			-			-
Total del Gasto	137,056.8	43,340.2	180,397.0	172,671.4	172,401.7	7,725.6

Consejo Estatal para el Desarrollo Integral de los Pueblos Indígenas del Estado de México
Estado Analítico del Ejercicio del Presupuesto de Egresos
Clasificación Funcional (Finalidad y Función)
Del 1 de Enero al 31 de Diciembre de 2023
(Miles de Pesos)

Concepto	Egresos					Subejercicio
	Aprobado	Ampliaciones/ (Reducciones)	Modificado	Devengado	Pagado	
	1	2	3 = (1 + 2)	4	5	
Gobierno	2,082.7	- 19.3	2,063.4	1,956.6	1,951.2	106.8
Legislación			-			-
Justicia			-			-
Coordinación de la Política de Gobierno	2,082.7	- 19.3	2,063.4	1,956.6	1,951.2	106.8
Relaciones Exteriores			-			-
Asuntos Financieros y Hacendarios			-			-
Seguridad Nacional			-			-
Asuntos de Orden Público y de Seguridad Interior			-			-
Otros Servicios Generales			-			-
Desarrollo Social	134,974.1	- 6,634.0	128,340.1	120,721.3	120,457.0	7,618.8
Protección Ambiental			-			-
Vivienda y Servicios a la Comunidad			-			-
Salud			-			-
Recreación, Cultura y Otras Manifestaciones Sociales			-			-
Educación			-			-
Protección Social	134,974.1	- 6,634.0	128,340.1	120,721.3	120,457.0	7,618.8
Otros Asuntos Sociales			-			-
Desarrollo Económico	-	-	-	-	-	-
Asuntos Económicos, Comerciales y Laborales en General			-			-
Agropecuaria, Silvicultura, Pesca y Caza			-			-
Combustibles y Energía			-			-
Minería, Manufacturas y Construcción			-			-
Transporte			-			-
Comunicaciones			-			-
Turismo			-			-
Ciencia, Tecnología e Innovación			-			-
Otras Industrias y Otros Asuntos Económicos			-			-
Otras no Clasificadas en Funciones Anteriores	-	49,993.5	49,993.5	49,993.5	49,993.5	-
Transacciones de la Deuda Pública / Costo Financiero de la Deuda			-			-
Transferencias, Participaciones y Aportaciones entre Diferentes Niveles y Órdenes de Gobierno			-			-
Saneamiento del Sistema Financiero			-			-
Adeudos de Ejercicios Fiscales Anteriores		49,993.5	49,993.5	49,993.5	49,993.5	-
Total del Gasto	137,056.8	43,340.2	180,397.0	172,671.4	172,401.7	7,725.6



CEDIPIEM

Consejo Estatal para el Desarrollo Integral de los Pueblos Indígenas del
Estado de México
Endeudamiento Neto
Del 1 de Enero al 31 de Diciembre de 2023
(Miles de Pesos)

Identificación de Crédito o Instrumento	Contratación/Colocación	Amortización	Endeudamiento Neto
	A	B	C = A - B
Créditos Bancarios			
			-
			-
			-
			-
			-
			-
Total Créditos Bancarios	-	-	-

Otros Instrumentos de Deuda			
			-
			-
			-
			-
			-
			-
Total Otros Instrumentos de Deuda	-	-	-

TOTAL	-	-	-
--------------	---	---	---

Consejo Estatal para el Desarrollo Integral de los Pueblos Indígenas del
Estado de México
Intereses de la Deuda
Del 1 de Enero al 31 de Diciembre de 2023
(Miles de Pesos)

Identificación de Crédito o Instrumento	Devengado	Pagado
Créditos Bancarios		
Total de Intereses de Créditos Bancarios	-	-

Otros Instrumentos de Deuda		
Total de Intereses de Otros Instrumentos de Deuda	-	-

TOTAL	-	-
--------------	---	---



CEDIPIEM

Consejo Estatal para el Desarrollo Integral de los Pueblos Indígenas del Estado de México
EGRESOS POR CAPÍTULO
(Miles de Pesos)

EGRESOS	PRESUPUESTO 2023			TOTAL AUTORIZADO	EJERCIDO	VARIACIÓN	
	AUTORIZADO	ASIGNACIONES Y/O AMPLIACIONES	REDUCCIONES Y/O DISMINUCIONES			IMPORTE	%
Servicios Personales	36,865.2	6,034.2	6,034.2	36,865.2	31,420.7	5,444.5	14.8
Materiales y Suministros	2,323.1	41.8	510.6	1,854.3	1,479.1	375.2	20.2
Servicios Generales	5,000.2	322.3	604.5	4,718.0	3,383.3	1,334.7	28.3
Transferencias, Asignaciones, Subsidios y Otras Ayudas	92,168.3	0.0	5,902.3	86,266.0	85,707.5	558.5	.6
Bienes Muebles, Inmuebles e Intangibles	700.0	0.0	0.0	700.0	687.3	12.7	1.8
Deuda Pública	0.0	49,993.5	0.0	49,993.5	49,993.5	0.0	.0
T O T A L	137,056.8	56,391.8	13,051.6	180,397.0	172,671.4	7,725.6	4.3

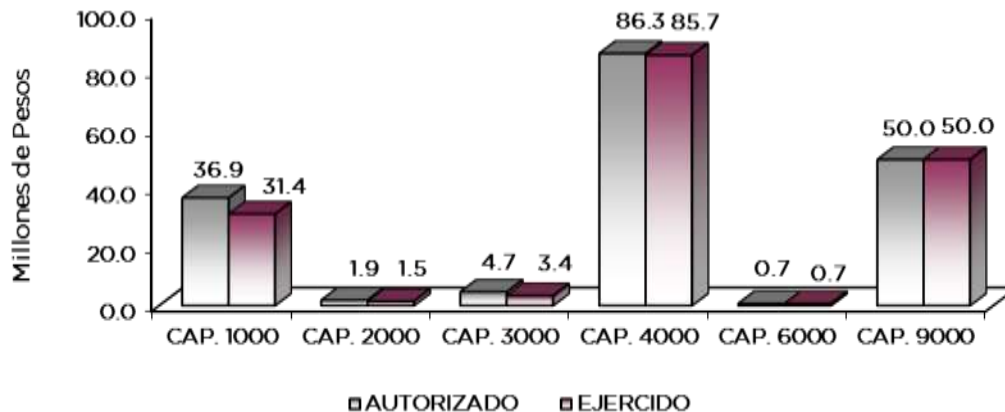

NOTAS AL PRESUPUESTO DE EGRESOS

EGRESOS

Se tuvo un presupuesto inicial autorizado de 137 millones 56.8 miles de pesos, presentando ampliaciones y traspasos netos de más, por un importe 56 millones 391.8 miles de pesos y reducciones y traspasos netos, por 13 millones 51.6 miles de pesos, con lo que se obtuvo un presupuesto modificado de 180 millones 397 mil pesos, de los cuales se ejercieron 172 millones 671.4 miles de pesos, presentándose un subejercido de 7 millones 725.6 miles de pesos, lo que representó 4.3 por ciento respecto al monto autorizado.

SERVICIOS PERSONALES

El presupuesto autorizado para este capítulo de gasto fue de 36 millones 865.2 miles de pesos, de los cuales se ejercieron 31 millones 420.7 miles de pesos, obteniendo un subejercicio de 5 millones 444.5 miles de pesos que representó el 14.8 por ciento con respecto al monto autorizado.

La variación se dio en cumplimiento a las Medidas de austeridad y Contención al Gasto Público del Poder Ejecutivo del Gobierno de México para el Ejercicio Fiscal vigentes.



CEDIPIEM

MATERIALES Y SUMINSITROS

El presupuesto de egresos autorizado para este capítulo de gasto fue de 2 millones 323.1 miles de pesos, presentando ampliaciones y traspasos netos de menos por 468.8 miles de pesos obteniendo un presupuesto modificado por 1 millón 854.3 miles de pesos, de los cuales se ejercieron 1 millón 479.1 miles de pesos obteniéndose, un subejercido de 375.2 miles de pesos que representó el 20.2 por ciento respecto al monto autorizado.

La variación se dio en cumplimiento a las Medidas de austeridad y Contención al Gasto Público del Poder Ejecutivo del Gobierno de México para el Ejercicio Fiscal vigente.

SERVICIOS GENERALES

El presupuesto de egresos autorizado para este capítulo de gasto fue de 5 millones 2 mil pesos, presentando ampliaciones y traspasos netos de menos por 282.2 miles de pesos, obteniendo un presupuesto modificado de 4 millones 718 mil pesos de los cuales se ejercieron 3 millones 383.3 miles de pesos obteniéndose, un subejercido de 1 millón 334.7 miles de pesos, que representó el 28.3 por ciento respecto al monto autorizado.

TRANSFERENCIAS, ASIGNACIONES, SUBSIDIOS Y OTRAS AYUDAS

El presupuesto de egresos autorizado para este capítulo de gasto fue de 92 millones 168.3 miles de pesos, presentando una reducción por 5 millones 902.3 miles de pesos, obteniendo un presupuesto modificado de 86 millones 266 mil pesos, de los cuales se ejercieron 85 millones 707.5 miles de pesos, obteniendo un subejercido de 558.5 miles de pesos, que representó el .6 por ciento respecto al monto autorizado.

La variación se dio en cumplimiento a las Medidas de austeridad y Contención al Gasto Público del Poder Ejecutivo del Gobierno de México para el Ejercicio Fiscal vigente.

DEUDA PÚBLICA

Se tuvo una ampliación por 49 millones 993.5 miles de pesos, de los cuales se ejercieron en su totalidad, estos recursos se utilizaron para cubrir el pago de pasivos derivados de erogaciones devengadas y pendientes de liquidar al cierre del ejercicio anterior.



CEDIPIEM

INFORMACIÓN PRESUPUESTAL

Consejo Estatal para el Desarrollo Integral de los Pueblos Indígenas del Estado de México
EGRESOS POR OBJETO DEL GASTO
(Miles de Pesos)

CAPÍTULO Y OBJETO DEL GASTO	PRESUPUESTO 2023					
	AUTORIZADO	ASIGNACIONES Y/O AMPLIACIONES	REDUCCIONES Y/O DISMINUCIONES	TOTAL AUTORIZADO	EJERCIDO	VARIACIÓN
SERVICIOS PERSONALES	36,865.2	6,034.2	6,034.2	36,865.2	31,420.7	5,444.5
Sueldo Base	11,401.1	6.9	2,619.9	8,788.1	7,970.7	817.4
Sueldos y salarios compactados al personal eventual	11,145.1		2,558.4	8,586.7	6,143.2	2,443.5
Prima por Años de Servicio	281.5	12.3	46.9	246.9	231.5	15.4
Prima de antigüedad	55.8		41.8	14.0	.0	14.0
Prima Adicional por Permanencia en el Servicio	19.2			19.2		19.2
Prima Vacacional	562.3	20.6	43.9	539.0	499.7	39.3
Aguinaldo	1,439.1	169.1	187.0	1,421.2	1,310.0	111.2
Aguinaldo de Eventuales	.0	965.0	.0	965.0	639.1	325.9
Vacaciones no Disfrutadas por Finiquito	11.5	11.9	8.7	14.7	14.6	.1
Compensación por Retabulación	952.3	185.5	19.4	1,118.4	1,095.7	22.7
Gratificación	3,551.0	450.8	271.9	3,729.9	3,614.5	115.4
Gratificación por Convenio	910.4	62.3	69.4	903.3	834.8	68.5
Gratificación por Productividad	98.5	4.9	16.0	87.4	70.9	16.5
Estudios Superiores	91.9	20.3		112.2	103.4	8.8
Aportaciones de Servicio de Salud	1,426.8	580.1		2,006.9	1,735.4	271.5
Aportaciones al Sistema Solidario de Reparto	1,035.6	436.0		1,471.6	1,289.3	182.3
Aportaciones del Sistema de Capitalización individual	222.8	107.2		330.0	269.3	60.7
Aportaciones para Financiar los Gastos Generales de Administración del ISSEMyM	133.1	51.0		184.1	151.8	32.3
Aportaciones para Riesgo de Trabajo	420.1	247.1	31.6	635.6	580.9	54.7
Seguros y Fianzas	129.6	23.6		153.2	60.5	92.7
Cuotas para Fondo de Retiro	155.0	4.2		159.2	99.2	60.0
Seguro de Separación Individualizado	749.0	15.5		764.5	315.8	448.7
Liquidaciones por indemnizaciones por sueldos y salarios caídos	171.2	2,380.8		2,552.0	2,550.2	1.8
Prima por Jubilación	31.1		30.6	.5		.5
Becas para Hijos de Trabajadores Sindicalizados	200.0	1.2	12.3	188.9	152.8	36.1
Días Cívicos y Económicos	169.3	17.2	.9	186.6	165.4	20.2
Día del Maestro y del Servidor Público	270.7	31.0	1.5	300.2	294.0	6.2
Otros Gastos Derivados de Convenio	142.1	19.2		161.3	101.9	59.4
Viáticos	84.3	63.0	.6	146.7	129.9	16.8
Despensa	385.4	39.8	2.6	422.6	396.0	26.6
Reconocimiento a Servidores Públicos	35.7	93.9	.1	129.5	123.6	5.9
Estímulos por Puntualidad y Asistencia	583.7	13.8	70.7	526.8	476.6	50.2
MATERIALES Y SUMINISTROS	2,323.1	41.8	510.6	1,854.3	1,479.1	375.2
Materiales y Útiles de Oficina	430.1	5.0	18.6	416.5	367.6	48.9
Materiales y Útiles para el procesamiento en equipos y bienes informáticos	424.6		14.4	410.2	372.0	38.2
Material y enseres de limpieza	80.0		4.1	75.9	75.9	.0
Productos alimenticios para personas	200.0	6.0		206.0	165.5	40.5
Material Eléctrico y Electrónico	57.3	3.5	8.9	51.9	18.2	33.7
Material de Señalización	7.0		4.3	2.7		2.7
Materiales de construcción		7.6		7.6	7.3	.3
Estructuras y manufacturas para todo tipo de Construcción		10.3		10.3	10.0	.3
Medicinas y Productos Farmacéuticos	4.2		1.9	2.3		2.3
Combustibles, Lubricantes y Aditivos	652.2		132.3	519.9	387.1	132.8
Vestuario y Uniformes	300.0		300.0	.0		.0
Refacciones y Accesorios para Equipo de Cómputo	61.4	5.5	11.4	55.5	33.1	22.4
Refacciones y Accesorios Menores para Equipo de Transporte	106.1	3.9	14.7	95.3	42.4	52.9
Artículos para la Extinción de Incendios	.2			.2		.2
SERVICIOS GENERALES	5,000.2	322.3	604.5	4,718.0	3,383.3	1,334.7
Servicio de Energía Eléctrica	175.4	.7	69.8	106.3	56.6	49.7
Servicio de Agua	111.9	7.9	1.4	118.4	27.0	91.4
Servicio de Telefonía Convencional	71.7	.5	6.2	66.0	46.7	19.3
Servicio de conducción de señales analógicas y digitales		5.0		5.0	4.8	.2
Arrendamiento de edificios y locales	737.1		36.9	700.2	693.5	6.7
Arrendamiento de Equipo y bienes informáticos	201.8	7.9	17.9	191.8	106.3	85.5
Arrendamiento de Vehículos		6.5		6.5	6.5	.0
Asesorías Asociadas a Convenios o Acuerdos	537.5	62.2	35.6	564.1	64.0	500.1
Servicios Informáticos	21.5	49.0	1.1	69.4	69.2	.2
Capacitación		5.2		5.2	5.2	.0
Servicio de apoyo administrativo y fotocopiado	70.0	3.7	22.7	51.0	26.9	24.1
Impresión de documentos oficiales para la prestación de servicios públicos		18.0		18.0	18.0	.0
Servicios de Impresión de Documentos Oficiales	.3	.4	.3	.4		.4
Servicios de Vigilancia	854.5	63.8	70.7	847.6	767.7	79.9
Servicios Bancarios y Financieros	6.8	2.9	1.5	8.2	8.3	-.1
Seguros y Fianzas	129.6		17.9	111.7	87.7	24.0
Reparación y Mantenimiento de Bienes Informáticos, microfilmación y tecnologías	60.0		9.2	50.8		50.8
Reparación y Mantenimiento de Vehículos Terrestres, Aéreos y Lacustres	592.5		153.0	439.5	293.0	146.5



CEDIPIEM

CAPÍTULO Y OBJETO DEL GASTO	PRESUPUESTO 2023			TOTAL AUTORIZADO	EJERCIDO	VARIACIÓN
	AUTORIZADO	ASIGNACIONES Y/O AMPLIACIONES	REDUCCIONES Y/O DISMINUCIONES			
Servicios de Lavandería, Limpieza e Higiene	160.3	15.6	15.6	160.3	160.3	.0
Publicaciones Oficiales y de Información en General para Difusión	40.4	1.5	16.6	25.3	20.5	4.8
Gastos de Traslado por Vía Terrestre	95.2	.1	12.1	83.2	65.6	17.6
Otros Impuestos y Derechos	130.1	25.5	19.0	136.6	76.2	60.4
Impuesto sobre Erogaciones por Remuneraciones al Trabajo Personal	932.6	42.2	89.0	885.8	743.0	142.8
Gastos de Servicios Menores	71.0	3.7	8.0	66.7	36.3	30.4
TRANSFERENCIAS,ASIGNACIONES, SUBSIDIOS Y OTRAS AYUDAS	92,168.3	.0	5,902.3	86,266.0	85,707.5	558.5
Municipios Comunidades y Poblaciones	1,318.3		65.9	1,252.4	1,203.7	48.7
Cooperaciones y ayudas	26,250.0		3,271.4	22,978.6	22,469.0	509.6
Despensas	64,600.0		2,565.0	62,035.0	62,034.8	.2
BIENES MUEBLES, INMUEBLES E INTANGIBLES	700.0	.0	.0	700.0	687.3	12.7
Bienes Informáticos	700.0			700.0	687.3	12.7
DEUDA PÚBLICA	.0	49,993.5	.0	49,993.5	49,993.5	.0
Por el Ejercicio Inmediato Anterior		49,993.5		49,993.5	49,993.5	.0
T O T A L	137,056.8	56,391.8	13,051.6	180,397.0	172,671.4	7,725.6



CEDIPIEM



INFORMACIÓN PROGRAMÁTICA



CEDIPIEM



CEDIPIEM

Consejo Estatal para el Desarrollo Integral de los Pueblos Indígenas del Estado de México
Gasto por Categoría Programática
Del 1 de Enero al 31 de Diciembre de 2023
(Miles de Pesos)

Concepto	Egresos					Subejercicio
	Aprobado	Ampliaciones/ (Reducciones)	Modificado	Devengado	Pagado	
	1	2	3=(1 + 2)	4	5	
Programas	137,056.8	- 6,653.3	130,403.5	122,677.9	122,408.2	7,725.6
Subsidios: Sector Social y Privado o Entidades Federativas y Municipios	-	-	-	-	-	-
Sujetos a Reglas de Operación			-			-
Otros Subsidios			-			-
Desempeño de las Funciones	134,974.1	- 6,634.0	128,340.1	120,721.3	120,456.9	7,618.8
Prestación de Servicios Públicos	2,748.0	- 19.6	2,728.4	2,428.8	2,412.7	299.6
Provisión de Bienes Públicos			-			-
Planeación, Seguimiento y Evaluación de Políticas Públicas	8,449.1	- 113.2	8,335.9	7,424.0	7,378.4	911.9
Promoción y Fomento			-			-
Regulación y Supervisión			-			-
Funciones de las Fuerzas Armadas (Únicamente Gobierno Federal)			-			-
Específicos			-			-
Proyectos de Inversión	123,777.0	- 6,501.2	117,275.8	110,868.5	110,665.8	6,407.3
Administrativos y de Apoyo	2,082.7	- 19.3	2,063.4	1,956.6	1,951.3	106.8
Apoyo al Proceso Presupuestario y para Mejorar la Eficiencia Institucional			-			-
Apoyo a la Función Pública y al Mejoramiento de la Gestión	2,082.7	- 19.3	2,063.4	1,956.6	1,951.3	106.8
Operaciones Ajenas			-			-
Compromisos	-	-	-	-	-	-
Obligaciones de Cumplimiento de Resolución Jurisdiccional			-			-
Desastres Naturales			-			-
Obligaciones	-	-	-	-	-	-
Pensiones y Jubilaciones			-			-
Aportaciones a la Seguridad Social			-			-
Aportaciones a Fondos de Estabilización			-			-
Aportaciones a Fondos de Inversión y Reestructura de Pensiones			-			-
Programa de Gasto Federalizado (Gobierno Federal)	-	-	-	-	-	-
Gasto Federalizado			-			-
Participaciones a Entidades Federativas y Municipios			-			-
Costo Financiero, Deuda o Apoyos a Deudores y Ahorradores de la Banca			-			-
Adeudos de Ejercicios Fiscales Anteriores		49,993.5	49,993.5	49,993.5	49,993.5	-
Total del Gasto	137,056.8	43,340.2	180,397.0	172,671.4	172,401.7	7,725.6



CEDIPIEM

El Plan de Desarrollo del Estado de México 2017-2023, es un instrumento prospectivo con una visión hacia 2030. En él se concentran las bases para la elaboración de los programas sectoriales, especiales y regionales que delinearán de manera más puntual y detallada los pasos para el cumplimiento de los objetivos establecidos, así como los planes específicos de inversión que permitirán realizar la proyección de los recursos financieros. Este esfuerzo colectivo plasma los retos y desafíos de la agenda gubernamental con un profundo sentido de responsabilidad y con el compromiso de lograr un desarrollo democrático.

PILAR SOCIAL

Programas de nueva generación para disminuir la desigualdad. El Gobierno del Estado de México considera prioritario desarrollar y conservar familias fuertes, promover el empleo y proteger el ingreso, particularmente el de las mujeres. En correspondencia con la Agenda 2030, el logro de estos propósitos influirá directa e indirectamente el cumplimiento de las metas globales que contribuirán a disminuir la pobreza y el hambre; procurarán el acceso a una vivienda y a servicios básicos adecuados; reducirán las desigualdades y la discriminación; promoverán una educación inclusiva, equitativa y de calidad, así como una vida sana y en general el bienestar. Diagnóstico: Pobreza y Hambre en el Estado de México.

IGUALDAD DE GÉNERO

La calidad de las democracias se mide no solo por la regularidad con que se realizan elecciones o la cantidad de ciudadanos que votan. Para funcionar y tener mejores resultados de la democracia es necesario que los principios y derechos en que se fundamentan las libertades y la igualdad de las personas sean una realidad y no únicamente una declaración. Entre los derechos que más se desconocen e incumplen está el de la igualdad para las mujeres.

GOBIERNO CAPAZ Y RESPONSABLE

El reto de los gobiernos actuales versa sobre la eficacia en solucionar los problemas endémicos que aquejan a las sociedades modernas y uno de los mayores retos es hacerlo con apego al Estado de Derecho, ya que éste aporta las normas y los valores fundamentales que rigen la convivencia social, así como los derechos y obligaciones de los actores sociales y políticos.

Consejo Estatal para el Desarrollo Integral de los Pueblos Indígenas del Estado de México								
EGRESOS POR PILAR Y/O EJE TRANSVERSAL								
(Miles de Pesos)								
PILAR Y/O EJE TRANSVERSAL	AUTORIZADO	P R E S U P U E S T O 2 0 2 3			TOTAL AUTORIZADO	EJERCIDO	VARIACIÓN	
		ASIGNACIONES Y/O AMPLIACIONES	REDUCCIONES Y/O DISMINUCIONES	IMPORTE			%	
Pilar Social	134,531.7	6,285.1	12,918.4	127,898.4	120,324.8	7,573.6	5.9	
Igualdad de Género	442.4	18.3	19.0	441.7	396.6	45.1	10.2	
Gobierno Capaz y Responsable	2,082.7	50,088.4	114.2	52,056.9	51,950.0	106.9	.2	
T O T A L	137,056.8	56,391.8	13,051.6	180,397.0	172,671.4	7,725.6	4.3	
	=====	=====	=====	=====	=====	=====	=====	



CEDIPIEM

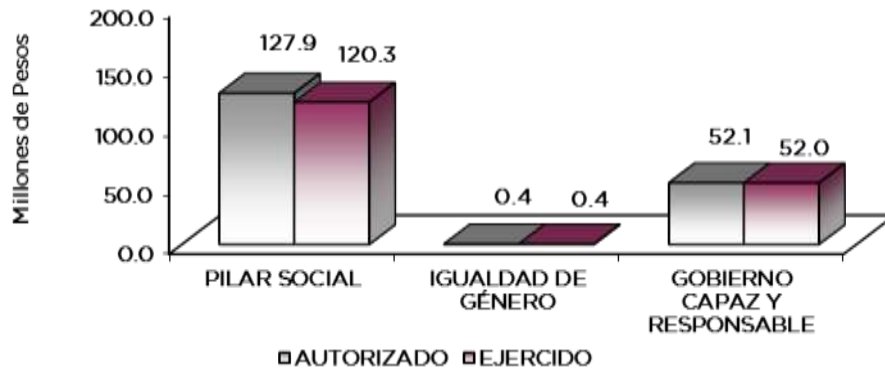

FINALIDAD

GOBIERNO

DESARROLLO SOCIAL

Los recursos para esta finalidad, representan las previsiones para cubrir las erogaciones como son: Combustibles y Energía, Tecnología e innovación, entre otras, con lo que se fortalecerán las acciones para alcanzar las Metas Nacionales México Próspero y México con Responsabilidad Global.

Consejo Estatal para el Desarrollo Integral de los Pueblos Indígenas del Estado de México							
EGRESOS POR PROGRAMA (Miles de Pesos)							
PROGRAMA	AUTORIZADO	PRESUPUESTO 2023		TOTAL AUTORIZADO	EJERCIDO	VARIACIÓN	
		ASIGNACIONES Y/O AMPLIACIONES	REDUCCIONES Y/O DISMINUCIONES			IMPORTE	%
Desarrollo de la Función Pública y Ética en el Servicio Público	1,734.5	63.1	82.4	1,715.2	1,645.4	69.8	4.1
Sistema Anticorrupción del Estado de México y Municipios	348.2	31.8	31.8	348.2	311.1	37.1	10.7
Igualdad de Trato y Oportunidades para la Mujer y el Hombre	442.4	18.3	19.0	441.7	396.6	45.1	10.2
Pueblos Indígenas	134,531.7	6,285.1	12,918.4	127,898.4	120,324.8	7,573.6	5.9
Previsiones para el Pago de Adeudos de Ejercicios Fiscales Anteriores		49,993.5		49,993.5	49,993.5		
TOTAL	137,056.8	56,391.8	13,051.6	180,397.0	172,671.4	7,725.6	4.3

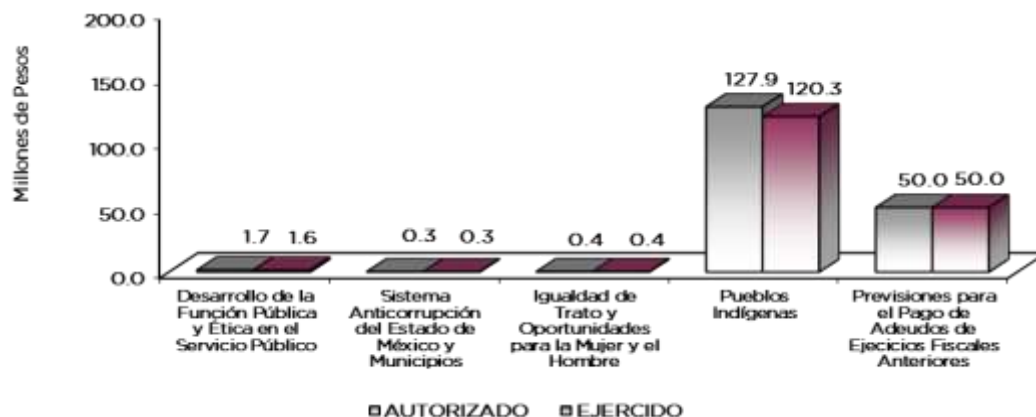

CEDIPIEM

AVANCE OPERATIVO-PROGRAMÁTICO Y PRESUPUESTAL

GOBIERNO

GOBIERNO CAPAZ Y RESPONSABLE

DESARROLLO DE LA FUNCIÓN PÚBLICA Y ÉTICA EN EL SERVICIO PÚBLICO

**010304010101 FISCALIZACIÓN, CONTROL Y EVALUACIÓN INTERNA DE LA GESTIÓN PÚBLICA
CEDIPIEM**

Para el año 2023, con el objeto de vigilar la aplicación de los recursos del Presupuesto de Egresos del Gobierno del Estado de México, que para este ejercicio asignó al Consejo Estatal para el Desarrollo Integral de los Pueblos Indígenas del Estado de México, a través del Órgano Interno de Control, se realizaron 63 inspecciones a rubros específicos, 5 auditorías que permitieron verificar el cumplimiento de la normatividad aplicable al Consejo, se asistió a 39 sesiones ordinarias y extraordinarias de los Comités de Admisión y Seguimiento de la Acción Social Orgullo Originario EDOMEX, del Programa de Desarrollo Social Familias Fuertes Niñez Indígena, Programa de Desarrollo Social Familias Fuertes Desarrollo Integral Indígena, Adquisiciones y Servicios, Ética, Mejora Regulatoria, Transparencia, Control y Desempeño Institucional y Gobierno Digital; se participó en 19 testificaciones con el propósito de asegurar que los actos administrativos se realizaron conforme a la normatividad vigente y así dar cumplimiento al marco jurídico aplicable, dejando constancia a través del acta correspondiente; una acción de seguimiento a la atención a observaciones y acciones de mejora determinadas con motivo de los actos de fiscalización realizados por la Dirección General u Órgano Interno de Control; una acción de acompañamiento y una acción de seguimiento en la atención de salvedades, observaciones, hallazgos y/o recomendaciones emitidas por entes fiscalizadores externos, estas acciones de fiscalización, control y evaluación permitieron eficientar su labor.

SISTEMA ANTICORRUPCIÓN DEL ESTADO DE MÉXICO Y MUNICIPIOS

**010304020204 INVESTIGACIÓN DE FALTAS ADMINISTRATIVAS
CEDIPIEM**

Durante el 2023, se recibieron 26 denuncias derivadas de las presuntas faltas administrativas, relacionadas con la prestación del servicio público y se dio atención a 26 denuncias, para determinar la existencia de faltas administrativas atribuibles a servidores públicos relacionados con hechos de corrupción.

**DESARROLLO SOCIAL
PILAR SOCIAL
PUEBLOS INDÍGENAS**

**020607010101 CONCERTACIÓN PARA EL DESARROLLO DE LOS PUEBLOS INDÍGENAS.
CEDIPIEM**

Durante el periodo que se reporta, se firmaron 6 convenios que favorecieron a las personas de comunidades indígenas mediante la coordinación con instituciones del sector público y privado para procurar y mejorar sus condiciones de vida, los instrumentos signados fueron: Convenio de Colaboración con el Instituto Materno Infantil del Estado de México, Convenio de Coordinación con Ópticas Kary, Convenio de Coordinación con Nallely Plaza Laguna, Convenio de Coordinación con Expresión por Temazcalcingo, Asociación Civil, Convenio de Colaboración con la Sociedad Organizada de San Pablo Nātho Nāhuatl y Convenio de Colaboración con Quiflo S. C. Instituto Valladolid.

Asimismo, se realizaron 325 gestiones ante la Dirección General del DIFEM, la Unidad de Operación del INEA en el Estado de México, la Dirección General del Centro de Conciliación Laboral del Estado de México, la Dirección General del Instituto de la Defensoría Pública del Estado de México, la Fiscalía Central para la Atención de Delitos Vinculados a la Violencia de Género, la Comisión de Derechos Humanos del Estado de México, la Dirección General del ICATI,



CEDIPIEM

la Dirección General de PROBOSQUE, la Dirección General del ICAMEX, la Dirección General de Bienestar Social y Fortalecimiento Familiar, la Coordinación de Salud del ISEM, la Secretaría de las Mujeres, la Secretaría de Cultura y Turismo, la Dirección General del Instituto Mexiquense de la Juventud, la Coordinación de Ópticas Kary, la Dirección General de la CEPANAF, la Secretaría de Seguridad, Clínica Reina Madre, Ricolino, S.A de C.V., Suandy México, S.A. de C.V, Effem México Inc y Compañía S. End. NC. de C.V., L. de C.V. Pronumex, S. de R.L. de C.V. y Grupo Unilever y Bonafont, S.A. de C.V., instancias públicas y privadas para su participación en las jornadas médico asistenciales que realiza este Consejo, en beneficio de la población de comunidades indígenas, con la finalidad de acercar trámites y servicios de forma gratuita.

Con la finalidad de impulsar el desarrollo individual y comunitario, se beneficiaron a 311 mujeres de origen indígena mediante la gestión ante instancias públicas, la impartición de pláticas que promueven su empoderamiento a través del desarrollo personal y para su autoestima.

En materia de procuración y administración de justicia, se brindaron 325 asesorías jurídicas en materia administrativa, agraria, civil, familiar, laboral, mercantil, notarial y penal; permitiendo orientar a la población demandante en cuanto a la resolución de un problema o bien, cuando así se ha requerido se les ha canalizado hacia las instancias de procuración de justicia correspondientes.

En coordinación con diferentes instituciones públicas y privadas como: el Instituto de la Defensoría Pública, el Centro de Conciliación Laboral del Estado de México, el Instituto de Salud del Estado de México, la Secretaría de las Mujeres, el Sistema para el Desarrollo Integral de la Familia del Estado de México, el Instituto Nacional para la Educación de los Adultos, la Protectora de Bosques del Estado de México, el Instituto de Investigación y Capacitación Agropecuaria, Acuícola y Forestal del Estado de México, el Instituto Mexiquense de la Vivienda Social, la Fiscalía Central para la Atención de Delitos Vinculados a la Violencia de Género, la Comisión de Derechos Humanos en el Estado de México, la Secretaría de Seguridad, el Instituto de la Defensoría Pública, el Centro Universitario de Ixtlahuaca; entre otras dependencias, a través de las jornadas médico asistenciales se acercaron diversos trámites y servicios a 2 mil 102 habitantes de comunidades indígenas con asesoría jurídica gratuita, patrocinio en materia penal, familiar y administrativa; asesoría gratuita en servicio de conciliación laboral; toma de glucosa, signos vitales, pláticas sobre planificación familiar, entrega de preservativos; asesoría jurídica, guarda y custodia, atención de trabajo social y psicología; módulo interactivo de prevención de adicciones y embarazos en adolescentes; difusión de los programas y servicios en el manejo y sanidad forestal, reforestación y entrega de árboles; detección de agudeza visual gruesa, detección de agudeza visual fina, detección de ametropías, detección de patologías y adaptación de lentes, entre otros.

020607010102 CAPACITACIÓN A POBLACIÓN INDÍGENA CEDIPIEM

Con la finalidad de salvaguardar usos y costumbres; promover y fortalecer las manifestaciones de la cultura indígena a través de la lengua, gastronomía y artesanías; se impartieron talleres en los rubros de: lengua materna, bordado, medicina tradicional, telar de cintura, danza, tejido, barro, pintura, alfarería y cocina tradicional; así como, la elaboración de artesanías de hoja de maíz, ixtle y palma, financiados con recursos de la Acción Social Orgullo Originario EDOMEX, beneficiando a mil 28 personas asentadas en comunidades con hablantes de alguna lengua indígena.

Los pueblos indígenas son uno de los grupos sociales que requieren mayor atención en el acceso a los sistemas legales y jurisdiccionales de acuerdo a sus características lingüísticas y culturales; es por ello que, el CEDIPIEM benefició a 2 mil 50 personas de comunidades indígenas con la impartición de talleres jurídico informativos, donde se les informó sobre sus derechos y obligaciones, plasmados en la Constitución Política de los Estados Unidos Mexicanos, la Constitución Política del Estado Libre y Soberano de México y los diversos ordenamientos legales que rigen el comportamiento de la sociedad.

A fin de contribuir con el mejoramiento de los métodos de organización, operación y administración que les permita promover el autoempleo entre personas de origen indígena se



CEDIPIEM

beneficiaron a 100 personas que cuentan con algún proyecto productivo, a través de la impartición de talleres de capacitación, por parte de instituciones como la Dirección General de Comercio de la Secretaría de Desarrollo Económico, con el objeto de que tengan un mayor conocimiento sobre los métodos de operación y administración de su proyecto.

Con la finalidad de fortalecer el desarrollo cultural comunitario y el intercambio intercultural, para favorecer el diálogo, la participación y el respeto en temas de interés prioritario para las comunidades indígenas por parte de especialistas, se llevó a cabo un foro denominado “Los caminos otomíes de Xonacatlán”.

La pérdida paulatina de las manifestaciones culturales en nuestra Entidad gradualmente ha ido incrementando en la población de entre 5 a 17 años de edad, es por ello que, se beneficiaron a 180 niños y niñas en este rango de edad, a través de la realización de talleres financiados con recursos de la Acción Social Orgullo Originario EDOMEX, que permitió contribuir a la revitalización y fortalecimiento de la lengua materna.

Uno de los derechos de los niños, niñas y adolescentes es la seguridad jurídica y al debido proceso, por lo que el CEDIPIEM, con la finalidad de que este sector de la población conozca y pueda exigir y ejercer sus derechos, se benefició a 150 personas de 5 a 17 años de edad de comunidades indígenas, mediante la proporción y difusión de información relativa al conocimiento básico de sus derechos y obligaciones establecidas en diferentes ordenamientos legales.

Asimismo, atendiendo los requerimientos del Grupo Estatal para la Prevención del Embarazo en Adolescentes (GEPEA), se realizaron de manera virtual y/o presenciales pláticas de difusión en materia de prevención del embarazo en adolescentes; contando con la asistencia de 200 personas asentadas en comunidades indígenas.

020607010103 PROYECTOS DE DESARROLLO EN COMUNIDADES INDÍGENAS CEDIPIEM

Con la finalidad de contribuir al desarrollo integral de los jóvenes que habitan en comunidades con hablantes de alguna lengua indígena, y a fin de facilitarles mayores oportunidades de superación, bienestar y su inserción en los diversos ámbitos de la sociedad, se gestionó a través de oficios acciones que permitieron atender a 806 jóvenes; asimismo, se buscó contribuir a mejorar la calidad de vida de la población indígena en situación de carencia de servicios básicos como vivienda, mediante esta acción se gestionó ante el Instituto Mexiquense de la Vivienda Social (IMEVIS) beneficiar a 405 mujeres con el mejoramiento de su vivienda; de igual forma, a través de oficios se gestionaron acciones que permitieran atender íntegramente sus principales necesidades a 806 adultos mayores; en virtud de que, parte de este grupo no cuenta con los recursos necesarios para el ejercicio pleno de su desarrollo, debido a que depende de varias personas para su manutención.

En el marco de la ejecución del Programa de Desarrollo Social Familias Fuertes Desarrollo Integral Indígena, se elaboraron 188 cédulas que permitieron determinar la viabilidad de una solicitud en materia de proyectos productivos, para su eventual presentación ante el Comité de Admisión y Seguimiento para su posible aprobación y posterior financiamiento.

Aunado a lo anterior, se financiaron 188 acciones de tipo productivo, se impulsaron actividades económicas alternas que fortalecieron la creación de fuentes de empleo y autoempleo que permitieron generar recursos económicos al interior de las comunidades indígenas, tomando en consideración la conservación de sus recursos naturales, su vocación y el conocimiento de las actividades a desarrollar, beneficiando de manera directa a 752 personas de comunidades con hablantes de alguna lengua indígena.

Se elaboró un Diagnóstico de Conveniencia, Viabilidad y Eficiencia de acuerdo a la normatividad establecida del Programa de Desarrollo Social Familias Fuertes Desarrollo Integral Indígena, con la finalidad de justificar su creación, identificando el problema que busca resolver, a partir del cual se analizaron sus causas y efectos.

CEDIPIEM

Asimismo, en el marco de la ejecución de la Acción Social Orgullo Originario EDOMEX, se integraron 62 cédulas de viabilidad que permitieron la elaboración de expedientes técnicos para la ejecución de acciones relacionadas con la revalorización y fomento de las diversas manifestaciones de la cultura indígena, para su eventual presentación ante la Junta de Gobierno y posterior financiamiento, logrando con ello preservar y salvaguardar sus usos y costumbres.

Derivado de lo anterior se benefició a 11 grupos de música y danza tradicional, a través de la entrega de vestimenta, accesorios e instrumentos musicales para conservar sus tradiciones culturales, preservando y difundiendo la música y danza tradicional, beneficiando de manera directa a 377 personas

De igual forma ejecutaron 18 proyectos de tipo cultural que buscaron promover, difundir y fortalecer las diversas manifestaciones de la cultura indígena, a través de la entrega de recursos económicos para la realización de eventos, capacitaciones, ceremonias tradicionales, conversatorios, muestras gastronómicas, talleres de cocina tradicional y de lengua materna; así como, al fomento artístico que beneficiaron de forma directa a 482 habitantes de comunidades indígenas.

De igual forma se realizaron 8 eventos culturales; con la finalidad de difundir entre los diversos sectores de la población sus manifestaciones culturales, permitiendo transmitir los conocimientos y valores tradicionales ancestrales de cada pueblo indígena, mismos que constituyen un elemento fundamental de nuestra identidad.

020607010202 DESARROLLO COMUNITARIO EN LOS PUEBLOS INDÍGENAS CEDIPIEM

En el marco de la ejecución del Programa de Desarrollo Social Familias Fuertes Niñez Indígena, se entregaron 60 mil 688 canastas alimentarias, que contribuyeron en la disminución de la condición de pobreza y carencia por acceso a la alimentación nutritiva y de calidad de las niñas y niños indígenas, de entre 3 y 15 años de edad; que se encuentran estudiando en escuelas públicas de educación básica en el Estado de México.

Derivado de la entrega de canastas alimentarias, a partir de una encuesta de seguimiento a una muestra de mil niños y niñas beneficiarios del programa durante el ciclo escolar 2022-2023, se elaboró un Informe para medir el desempeño educativo, que permitió conocer o saber cómo la entrega de canastas alimentarias ha impactado en la educación y desarrollo de los beneficiarios; asimismo, se realizó un Informe en el tema nutricional, con el cual se percibió, sí la canasta alimentaria está cumpliendo con los objetivos e indicadores del Programa, para así identificar las áreas de oportunidad y de mejora.

Se integró padrón con 9 mil 155 niñas y niños beneficiarios del Programa, que cumplieron con los requisitos establecidos en las Reglas de Operación vigentes, esto derivado de un análisis a la documentación soporte que integra cada uno de los expedientes.

Se elaboró un Diagnóstico de Conveniencia, Viabilidad y Eficiencia de acuerdo a la normatividad establecida del Programa de Desarrollo Social Familias Fuertes Desarrollo Integral Indígena, con la finalidad de justificar su creación identificando el problema que busca resolver, a partir del cual se analizaron sus causas y efectos.

IGUALDAD DE TRATO Y OPORTUNIDADES PARA LA MUJER Y EL HOMBRE

020608050101 COORDINACIÓN INSTITUCIONAL PARA LA IGUALDAD DE GÉNERO CEDIPIEM

La equidad de género permite garantizar las mismas oportunidades a mujeres y hombres los derechos que tienen como ciudadanos; por ello, se gestionaron 4 talleres de capacitación virtual y/o presencial dirigida a habitantes de comunidades indígenas, sobre temas en materia de género y derechos de las mujeres; los cuales, fueron impartidos por personal de la Unidad Especializada para la Atención de Asuntos Indígenas de la Fiscalía General de la República y la Secretaría de la Mujer.



CEDIPIEM

De igual manera se impartieron 6 talleres de manera virtual y/o presencial sobre temas relacionados con el hostigamiento y acoso sexual, por parte de la Comisión Ejecutiva de Atención a Víctimas del Delito del Estado de México y personal de la Unidad de Asuntos Jurídicos e Igualdad de Género de este Consejo a habitantes de comunidades indígenas.

Aunado a lo anterior, el Vocal Ejecutivo realizó un pronunciamiento de "Cero Tolerancia", ante las conductas de hostigamiento y acoso sexual en donde participaron servidoras y servidores públicos adscritos al CEDIPIEM; en el cual también se les informó sobre las definiciones conceptuales y jurídicas.

Consejo Estatal para el Desarrollo Integral de los Pueblos Indígenas del Estado de México													
Avance Operativo - Programático y Presupuestal													
Enero - Diciembre de 2023													
FIN	FUN	SF	PP	SP	Pr	DESCRIPCIÓN	UNIDAD DE MEDIDA	M E T A S			PRESUPUESTO 2023		
								PROGRAMADO	ALCANZADO	AVANCE %	AUTORIZADO ANUAL	EJERCIDO	%
GOBIERNO													
GOBIERNO CAPAZ Y RESPONSABLE													
DESARROLLO DE LA FUNCIÓN PÚBLICA Y ÉTICA EN EL SERVICIO PÚBLICO													
01	03	04	01	01	01	FISCALIZACIÓN. CONTROL Y EVALUACIÓN INTERNA DE LA GESTIÓN PÚBLICA					1,715.2	1,645.4	95.9
						Realizar inspecciones a rubros específicos en las dependencias, organismos auxiliares del Ejecutivo Estatal y, en su caso Ayuntamientos, con el propósito de constatar el cumplimiento del marco normativo que los regula.	Inspección	61	63	103.3			
						Realizar auditorías, con el propósito de verificar el cumplimiento del marco normativo que regula el funcionamiento de las dependencias y organismos auxiliares del Ejecutivo Estatal y los Ayuntamientos.	Auditoría	5	5	100.0			
						Participación del Órgano Interno de Control en reuniones que por mandato legal o disposición administrativa así lo requiera.	Sesión	50	39	78.0			
						Participar en testificaciones, con el propósito de asegurarse que los actos administrativos se realicen conforme a la normatividad vigente.	Acta	19	19	100.0			
						Realizar acciones de acompañamiento en la atención de auditorías practicadas por los Entes Fiscalizadores Externos.	Acción	1	1	100.0			
						Seguimiento a la atención de acciones derivadas de la fiscalización realizada por Entes Fiscalizadores Externos.	Acción	1	1	100.0			
						Seguimiento a la atención de las observaciones y acciones de mejora determinadas con motivo de los actos de fiscalización realizados por la Dirección General y Órgano Interno de Control.	Acción	1	1	100.0			
SISTEMA ANTICORRUPCIÓN DEL ESTADO DE MÉXICO Y MUNICIPIOS													
01	03	04	02	02	04	INVESTIGACIÓN DE FALTAS ADMINISTRATIVAS					348.2	311.1	89.3
						Atender las denuncias presentadas por los interesados.	Denuncia	25	26	104.0			
						Recibir las denuncias derivadas de las presuntas faltas administrativas, relacionadas con la prestación del servicio público.	Denuncia	25	26	104.0			
DESARROLLO SOCIAL													
PILAR SOCIAL													
PUEBLOS INDÍGENAS													
02	06	07	01	01	01	CONCERTACIÓN PARA EL DESARROLLO DE LOS PUEBLOS INDÍGENAS					8,336.1	7,424.0	89.1
						Celebrar convenios que favorezcan a las personas de comunidades indígenas mediante el abatimiento de sus carencias y combate de la pobreza.	Convenio	8	6	75.0			
						Gestionar ante instancias públicas y privadas acciones en beneficio a las comunidades indígenas.	Gestión	325	325	100.0			
						Beneficiar a mujeres de origen indígena mediante la gestión ante instancias públicas, pláticas que promuevan su empoderamiento a través del desarrollo personal y de su autoestima.	Beneficiario	306	311	101.6			
						Beneficiar a personas habitantes de comunidades indígenas mediante la asesorías y orientación legal en los rubros administrativo, agrario, civil, laboral, mercantil, notarial y penal.	Beneficiario	325	325	100.0			
						Beneficiar a las personas de comunidades indígenas mediante jornadas medico asistenciales; así como, tramites y servicios.	Beneficiario	2102	2102	100.0			
02	06	07	01	01	02	CAPACITACIÓN A POBLACIÓN INDÍGENA					2,286.6	2,032.2	88.9
						Beneficiar a las personas de comunidades indígenas mediante talleres que fortalezca la cultura originaria.	Beneficiario	1029	1028	99.9			
						Beneficiar a personas habitantes de comunidades indígenas mediante la difusión de información relativa al conocimiento básico de sus derechos y obligaciones establecidos en diferentes ordenamientos legales.	Beneficiario	2050	2050	100.0			
						Beneficiar a los habitantes de las comunidades indígenas mediante la gestión para la impartición de talleres que promuevan el autoempleo.	Beneficiario	100	100	100.0			
						Promover espacios de análisis, discusión e integración de propuestas para favorecer el desarrollo integral de la población indígena.	Foro	1	1	100.0			



CEDIPIEM

FIN	FUN	SF	PP	SP	Pr	DESCRIPCIÓN	UNIDAD DE MEDIDA	M E T A S			PRESUPUESTO 2023 (Miles de Pesos)		
								PROGRAMADO	ALCANZADO	AVANCE %	AUTORIZADO ANUAL	EJERCIDO	%
						Beneficiar a personas de 5 a 17 años de edad de comunidades indígenas a través de talleres que fortalezcan la cultura originaria.	Beneficiario	180	180	100.0			
						Beneficiar a personas de 5 a 17 años de edad de comunidades indígenas mediante difusión de información relativa al conocimiento básico de sus derechos y obligaciones establecidos en diferentes ordenamientos legales.	Beneficiario	150	150	100.0			
						Realizar de manera virtual y/o presencial pláticas de difusión a personas habitantes de comunidades indígenas en materia de prevención del embarazo en adolescentes.	Beneficiario	200	200	100.0			
02	06	07	01	01	03	PROYECTOS DE DESARROLLO EN COMUNIDADES INDÍGENAS					36,497.0	34,916.0	95.7
						Integrar cédula de viabilidad que permitan la elaboración de expedientes técnicos para la ejecución de acciones productivas al interior de las comunidades indígenas.	Cédula	188	188.00	100.0			
						Integrar cédula de viabilidad que permitan la elaboración de expedientes técnicos para la ejecución de acciones relacionadas con la revalorización y fomento de las diversas manifestaciones de la cultura indígena.	Cédula	62	62	100.0			
						Beneficiar a personas de origen indígena mediante la gestión ante instancias públicas, privadas y sociales, acciones en favor del mejoramiento de la vivienda indígena.	Beneficiario	405	405	100.0			
						Elaborar el Diagnostico de Conveniencia, Viabilidad y Eficiencia de acuerdo a la normatividad establecida del programa de desarrollo social Fuertes Desarrollo Integral Indígena.	Documento	1	1	100.0			
						Beneficiar a personas jóvenes de origen indígena mediante la gestión ante instancias públicas, privadas y sociales, acciones para impulsar la educación, la capacitación y la incorporación al mercado laboral.	Beneficiario	806	806	100.0			
						Beneficiar a personas adultas mayores de origen indígena mediante la gestión ante instancias públicas, privadas y sociales, acciones para atender integralmente sus principales necesidades.	Beneficiario	806	806	100.0			
						Promover la cultura indígena difundiendo usos y costumbres, a través de eventos de diferente índole.	Evento	8	8	100.0			
						Promover, difundir y fortalecer las diversas manifestaciones de la cultura indígena como: traducciones a lengua materna, publicaciones, talleres, ceremonias tradicionales, entre otras, en el marco de los lineamientos de la acción social Orgullo Originario EDOMEX.	Proyecto	18	18	100.0			
						Generar y fortalecer las condiciones de empleo y auto empleo entre la población indígena, mediante el subsidio a proyectos productivos, en el marco de la ejecución del programa de desarrollo social Familias Fuertes Desarrollo Integral Indígena.	Beneficiario	752	752	100.0			
						Beneficiar a grupos de música y danza tradicional, a través de la entrega de vestimenta, accesorios e instrumentos musicales para conservar sus tradiciones culturales, en el marco de los lineamientos de la acción social Orgullo Originario EDOMEX.	Acción	12	11	91.7			
						Promover acciones de tipo productivo para la generación de empleos e ingresos de económicos al interior de las comunidades indígenas, mediante el programa de desarrollo social Familias Fuertes Desarrollo Integral Indígena.	Proyecto	188	188	100.0			
02	06	07	01	02	02	DESARROLLO COMUNITARIO EN LOS PUEBLOS INDÍGENAS					80,778.7	75,952.6	94.0
						Beneficiar a niñas y niños de origen indígena mediante la gestión y entrega de canastas alimentarias que contribuyan a mejorar su estado nutricional.	Canasta Alimentaria	100000	60688	60.7			
						Medir el desempeño educativo de las niñas y niños de origen indígena beneficiarios del programa, derivado de la entrega de canastas alimentarias.	Informe	1	1	100.0			
						Medir el estado nutricional de las niñas y niños de origen indígena beneficiarios del programa de desarrollo social Familias Fuertes Niñez Indígena, derivado de la entrega de canastas alimentarias.	Informe	1	1	100.0			
						Beneficiar a niñas y niños asentados en comunidades con población hablante de alguna lengua indígena, con el programa de desarrollo social Familias Fuertes Niñez Indígena de acuerdo con las reglas de operación vigentes.	Beneficiario	10000	9155	91.6			
						Elaborar el Diagnostico de Conveniencia, Viabilidad y Eficiencia de acuerdo a la normatividad establecida del programa de desarrollo social Familias Fuertes Niñez Indígena.	Diagnóstico	1	1	100.0			
02	06	08	05	01	01	COORDINACIÓN INSTITUCIONAL PARA LA IGUALDAD DE GÉNERO					441.7	396.6	89.8
						Gestionar capacitación virtual y/o presencial dirigida a habitantes de comunidades indígenas, sobre temas en materia de género y derechos de las mujeres.	Taller	4	4	100.0			
						Gestionar capacitación virtual y/o presencial dirigida a habitantes de comunidades indígenas, sobre temas relacionados con el hostigamiento y acoso sexual.	Taller	6	6	100.0			
						Realizar pronunciamiento de "Cero Tolerancia", de manera virtual y/o presencial ante las conductas de hostigamiento y acoso sexual, por parte del titular del Consejo Estatal para el Desarrollo Integral de los Pueblos Indígenas del Estado de México.	Evento	1	1	100.0			
						OTROS NO CLASIFICADOS EN FUNCIONES ANTERIORES GOBIERNO CAPAZ Y RESPONSABLE							
						PREVISIÓN PARA EL PAGO DE ADEUDOS DE EJERCICIOS FISCALES ANTERIORES							
04	04	01	01	01	01	PASIVOS DERIVADOS DE EROGACIONES DEVENGADAS Y PENDIENTES DE EJERCICIOS ANTERIORES					49,993.5	49,993.5	100.0
						Registro de Pagos de Adeudos de Ejercicios Fiscales Anteriores	Documento	2	2	100			
T O T A L											180,397.0	172,671.4	95.7
											=====	=====	



CEDIPIEM



ANEXOS ESTABLECIDOS EN DIFERENTES ORDENAMIENTOS



CEDIPIEM



CEDIPIEM

**Relación de Bienes Inmuebles que Componen el Patrimonio
Cuenta Pública 2023
(Miles de Pesos)**

**Ente Público: Consejo Estatal para el Desarrollo Integral de los Pueblos Indígenas
del Estado de México**

Código	Descripción de Bienes Inmuebles	* Valor en Libros
	No Aplica	
	T O T A L	0.0

**Relación de Bienes Muebles que Componen el Patrimonio
Cuenta Pública 2023
(Miles de Pesos)**

**Ente Público: Consejo Estatal para el Desarrollo Integral de los Pueblos Indígenas
del Estado de México**

Código	Descripción de Bienes Muebles	Valor en Libros
	Mobiliario y Equipo de Oficina	1,928.5
	Equipo de Cómputo	2,056.1
	Equipo de Transporte	3,309.4
	T O T A L	7,294.0



CEDIPIEM

Consejo Estatal para el Desarrollo Integral de los Pueblos Indígenas del Estado de México
 Cuenta Pública 2023
 Relación de Cuentas Bancarias Productivas Específicas

Fondo, Programa o Convenio	Datos de la Cuenta Bancaria	
	Institución Bancaria	Número de Cuentas *
Recuperación de Proyectos Productivos	Banco Mercantil del Norte, S.A.	395
Gasto Corriente	Banco Mercantil del Norte, S.A.	120
Cuenta Única Padrinos y Madrinan aportaciones	Banco Mercantil del Norte, S.A.	144
Familias Fuertes Niñez Indígena, 2023	Banco Mercantil del Norte, S.A.	284
Orgullo Originario EDOMEX, 2023	BBVA Bancomer	255



FORMATOS PARA EL CUMPLIMIENTO DE LA LEY DE DISCIPLINA FINANCIERA DE LAS ENTIDADES FEDERATIVAS Y LOS MUNICIPIOS



CEDIPIEM



CEDIPIEM

Consejo Estatal para el Desarrollo Integral de los Pueblos Indígenas del Estado de México					
Estado de Situación Financiera Detallado - LDF					
Al 31 de Diciembre de 2023 y 2022					
(Cifras en Miles de Pesos)					
Concepto	2023	2022	Concepto	2023	2022
ACTIVO			PASIVO		
Activo Circulante			Pasivo Circulante		
a. Efectivo y Equivalentes (a=a1+a2+a3+a4+a5+a6+a7)	6,219.6	30,712.6	a. Cuentas por Pagar a Corto Plazo (a=a1+a2+a3+a4+a5+a6+a7+a8+a9)	829.8	49,993.5
a1) Efectivo			a1) Servicios Personales por Pagar a Corto Plazo		
a2) Bancos/Tesorería	6,219.6	30,712.6	a2) Proveedores por Pagar a Corto Plazo	160.5	49,491.1
a3) Bancos/Dependencias y Otros			a3) Contratistas por Obras Públicas por Pagar a Corto Plazo		
a4) Inversiones Temporales (Hasta 3 meses)			a4) Participaciones y Aportaciones por Pagar a Corto Plazo		
a5) Fondos con Afectación Específica			a5) Transferencias Otorgadas por Pagar a Corto Plazo		
a6) Depósitos de Fondos de Terceros en Garantía y/o Administración			a6) Intereses, Comisiones y Otros Gastos de la Deuda Pública por Pagar a Corto Plazo		
a7) Otros Efectivos y Equivalentes			a7) Retenciones y Contribuciones por Pagar a Corto Plazo	530.5	410.5
b. Derechos a Recibir Efectivo o Equivalentes (b=b1+b2+b3+b4+b5+b6+b7)	0.4	0.2	a8) Devoluciones de la Ley de Ingresos por Pagar a Corto Plazo		
b1) Inversiones Financieras de Corto Plazo			a9) Otras Cuentas por Pagar a Corto Plazo	138.8	91.9
b2) Cuentas por Cobrar a Corto Plazo			b. Documentos por Pagar a Corto Plazo (b=b1+b2+b3)	0.0	0.0
b3) Deudores Diversos por Cobrar a Corto Plazo	0.4	0.2	b1) Documentos Comerciales por Pagar a Corto Plazo		
b4) Ingresos por Recuperar a Corto Plazo			b2) Documentos con Contratistas por Obras Públicas por Pagar a Corto Plazo		
b5) Deudores por Anticipos de la Tesorería a Corto Plazo			b3) Otros Documentos por Pagar a Corto Plazo		
b6) Préstamos Otorgados a Corto Plazo			c. Porción a Corto Plazo de la Deuda Pública a Largo Plazo (c=c1+c2)	0.0	0.0
b7) Otros Derechos a Recibir Efectivo o Equivalentes a Corto Plazo			c1) Porción a Corto Plazo de la Deuda Pública		
c. Derechos a Recibir Bienes o Servicios (c=c1+c2+c3+c4+c5)	0.0	0.0	c2) Porción a Corto Plazo de Arrendamiento Financiero		
c1) Anticipo a Proveedores por Adquisición de Bienes y Prestación de Servicios a Corto Plazo			d. Títulos y Valores a Corto Plazo		
c2) Anticipo a Proveedores por Adquisición de Bienes Inmuebles y Muebles a Corto Plazo			e. Pasivos Diferidos a Corto Plazo (e=e1+e2+e3)	0.0	0.0
c3) Anticipo a Proveedores por Adquisición de Bienes Intangibles a Corto Plazo			e1) Ingresos Cobrados por Adelantado a Corto Plazo		
c4) Anticipo a Contratistas por Obras Públicas a Corto Plazo			e2) Intereses Cobrados por Adelantado a Corto Plazo		
c5) Otros Derechos a Recibir Bienes o Servicios a Corto Plazo			e3) Otros Pasivos Diferidos a Corto Plazo		
d. Inventarios (d=d1+d2+d3+d4+d5)	0.0	0.0	f. Fondos y Bienes de Terceros en Garantía y/o Administración a Corto Plazo (f=f1+f2+f3+f4+f5+f6)	0.0	0.0
d1) Inventario de Mercancías para Venta			f1) Fondos en Garantía a Corto Plazo		
d2) Inventario de Mercancías Terminadas			f2) Fondos en Administración a Corto Plazo		
d3) Inventario de Mercancías en Proceso de Elaboración			f3) Fondos Contingentes a Corto Plazo		
d4) Inventario de Materias Primas, Materiales y Suministros para Producción			f4) Fondos de Fideicomisos, Mandatos y Contratos Análogos a Corto Plazo		
d5) Bienes en Tránsito			f5) Otros Fondos de Terceros en Garantía y/o Administración a Corto Plazo		
e. Almacenes			f6) Valores y Bienes en Garantía a Corto Plazo		
f. Estimación por Pérdida o Deterioro de Activos Circulantes (f=f1+f2)	0.0	0.0	g. Provisiones a Corto Plazo (g=g1+g2+g3)	0.0	0.0
f1) Estimaciones para Cuentas Incobrables por Derechos a Recibir Efectivo o Equivalentes			g1) Provisión para Demandas y Juicios a Corto Plazo		
f2) Estimación por Deterioro de Inventarios			g2) Provisión para Contingencias a Corto Plazo		
g. Otros Activos Circulantes (g=g1+g2+g3+g4)	0.0	0.0	g3) Otras Provisiones a Corto Plazo		
g1) Valores en Garantía			h. Otros Pasivos a Corto Plazo (h=h1+h2+h3)	0.0	0.0
g2) Bienes en Garantía (excluye depósitos de fondos)			h1) Ingresos por Clasificar		
g3) Bienes Derivados de Embargos, Decomisos, Aseguramientos y Dación en Pago			h2) Recaudación por Participar		
g4) Adquisición con Fondos de Terceros			h3) Otros Pasivos Circulantes		
IA. Total de Activos Circulantes (IA = a + b + c + d + e + f + g)	6,220.0	30,712.8	IIA. Total de Pasivos Circulantes (IIA = a + b + c + d + e + f + g + h)	829.8	49,993.5
Activo No Circulante			Pasivo No Circulante		
a. Inversiones Financieras a Largo Plazo			a. Cuentas por Pagar a Largo Plazo		
b. Derechos a Recibir Efectivo o Equivalentes a Largo Plazo			b. Documentos por Pagar a Largo Plazo		
c. Bienes Inmuebles, Infraestructura y Construcciones en Proceso	7,294.0	6,606.7	c. Deuda Pública a Largo Plazo		
d. Bienes Muebles			d. Pasivos Diferidos a Largo Plazo		
e. Activos Intangibles			e. Fondos y Bienes de Terceros en Garantía y/o en Administración a Largo Plazo		
f. Depreciación, Deterioro y Amortización Acumulada de Bienes	-4,837.5	-4,554.8	f. Provisiones a Largo Plazo		
g. Activos Diferidos			IIIB. Total de Pasivos No Circulantes (IIIB = a + b + c + d + e + f)	0.0	0.0
h. Estimación por Pérdida o Deterioro de Activos no Circulantes			II. Total del Pasivo (II = IIA + IIIB)	829.8	49,993.5
i. Otros Activos no Circulantes			HACIENDA PÚBLICA/PATRIMONIO		
IB. Total de Activos No Circulantes (IB = a + b + c + d + e + f + g + h + i)	2,456.5	2,051.9	IIIA. Hacienda Pública/Patrimonio Contribuido (IIIA = a + b + c)	22.7	22.7
I. Total del Activo (I = IA + IB)	8,676.5	32,764.7	a. Aportaciones	22.7	22.7
			b. Donaciones de Capital		
			c. Actualización de la Hacienda Pública/Patrimonio		
			IIIB. Hacienda Pública/Patrimonio Generado (IIIB = a + b + c + d + e)	7,824.0	-17,251.5
			a. Resultados del Ejercicio (Ahorro/ Desahorro)	39,265.3	-21,914.5
			b. Resultados de Ejercicios Anteriores	-31,447.5	4,656.8
			c. Revalúos	6.2	6.2
			d. Reservas		
			e. Rectificaciones de Resultados de Ejercicios Anteriores		
			IIIC. Exceso o Insuficiencia en la Actualización de la Hacienda Pública/Patrimonio (IIIC=a+b)	0.0	0.0
			a. Resultado por Posición Monetaria		
			b. Resultado por Tenencia de Activos no Monetarios		
			III. Total Hacienda Pública/Patrimonio (III = IIIA + IIIB + IIIC)	7,846.7	-17,228.8
			IV. Total del Pasivo y Hacienda Pública/Patrimonio (IV = II + III)	8,676.5	32,764.7



CEDIPIEM

Consejo Estatal para el Desarrollo Integral de los Pueblos Indígenas del Estado de México
Informe Analítico de la Deuda Pública y Otros Pasivos - LDF
Al 31 de Diciembre de 2022 y 2023

Denominación de la Deuda Pública y Otros Pasivos (c)	Saldo al 31 de Diciembre de 2022 (d)	Disposiciones del Período (e)	Amortizaciones del Período (f)	Revaluaciones, Reclasificaciones y Otros Ajustes (g)	Saldo Final del Período (h) h=d+e-f+g	Pago de Intereses del Período (i)	Pago de Comisiones y demás Costos Asociados Durante el Período (j)
1. Deuda Pública (1=A+B)	0.0	0.0	0.0	0.0	0.0	0.0	
A. Corto Plazo (A=a1+a2+a3)	0.0	0.0	0.0	0.0	0.0	0.0	
a1) Instituciones de Crédito							
a2) Títulos y Valores							
a3) Arrendamientos Financieros							
B. Largo Plazo (B=b1+b2+b3)	0.0	0.0	0.0	0.0	0.0	0.0	
b1) Instituciones de Crédito							
b2) Títulos y Valores							
b3) Arrendamientos Financieros							
2. Otros Pasivos	49,993.5				829.8		
3. Total de la Deuda Pública y Otros Pasivos (3=1+2)	49,993.5	0.0	0.0	0.0	829.8		
4. Deuda Contingente 1 (Informativo)	0.0	0.0	0.0	0.0	0.0		
A. Deuda Contingente 1							
B. Deuda Contingente 2							
C. Deuda Contingente XX							
5. Valor de Instrumentos Bono Cupón Cero 2 (Informativo)	0.0	0.0	0.0	0.0	0.0		
A. Instrumento Bono Cupón Cero 1							
B. Instrumento Bono Cupón Cero 2							
C. Instrumento Bono Cupón Cero XX							

1 Se refiere a cualquier Financiamiento sin fuente o garantía de pago definida, que sea asumida de manera solidaria o subsidiaria por las Entidades Federativas con sus Municipios, organismos descentralizados y empresas de participación estatal mayoritaria y fideicomisos, locales o municipales, y por los Municipios con sus respectivos organismos descentralizados y empresas de participación municipal mayoritaria.

2 Se refiere al valor del Bono Cupón Cero que respalda el pago de los créditos asociados al mismo (Activo).

Obligaciones a Corto Plazo (k)	Monto Contratado (l)	Plazo Pactado (m)	Tasa de Interés (n)	Comisiones y Costos Relacionados (o)	Tasa Efectiva (p)
6. Obligaciones a Corto Plazo (Informativo)					
A. Crédito 1					
B. Crédito 2					
C. Crédito XX					



CEDIPIEM

Consejo Estatal para el Desarrollo Integral de los Pueblos Indígenas del Estado de México Informe Analítico de Obligaciones Diferentes de Financiamientos Al 31 de Diciembre de 2023 (Miles de Pesos)										
Denominación de las Obligaciones Diferentes de Financiamiento (c)	Fecha del Contrato (d)	Fecha de Inicio de Operación del Proyecto (e)	Fecha de Vencimiento (f)	Monto de la Inversión Pactado (g)	Plazo Pactado (h)	Monto Promedio Mensual del Pago de la Contraprestación (i)	Monto Promedio Mensual del Pago de la Contraprestación Correspondiente al Pago de Inversión (j)	Monto Pagado de la Inversión al XX de XXXX de 20XX (k)	Monto Pagado de la Inversión Actualizado al XX de XXXX de 20XX (l)	Saldo Pendiente por Pagar de la Inversión al XX de XXXX de 20XX (m = g - l)
A. Asociaciones Público Privadas (APP's) (A=a+b+c+d)				0.0		0.0	0.0			0.0
a) APP 1										0.0
b) APP 2										0.0
c) APP 3										0.0
d) APP XX										0.0
B. Otros Instrumentos (B=a+b+c+d)				0.0		0.0	0.0			0.0
a) Otro Instrumento 1										0.0
b) Otro Instrumento 2										0.0
c) Otro Instrumento 3										0.0
d) Otro Instrumento XX										0.0
C. Total de Obligaciones Diferentes de Financiamiento (C=A+B)				0.0		0.0	0.0			0.0



CEDIPIEM

Consejo Estatal para el Desarrollo Integral de los Pueblos Indígenas del Estado de México
Balance Presupuestario
Del 1 de Enero al 31 de Diciembre de 2023
(Miles de Pesos)

Concepto	Estimado / Aprobado	Devengado	Recaudado / Pagado
A. Ingresos Totales (A = A1+A2+A3)	137,056.8	163,529.4	163,529.4
A1. Ingresos de Libre Disposición	137,056.8	162,699.6	162,699.6
A2. Transferencias Federales Etiquetadas			
A3. Financiamiento Neto		829.8	829.8
B. Egresos Presupuestarios¹ (B = B1+B2)	137,056.8	172,671.4	172,401.7
B1. Gasto No Etiquetado (sin incluir Amortización de la Deuda Pública)	137,056.8	172,671.4	172,401.7
B2. Gasto Etiquetado (sin incluir Amortización de la Deuda Pública)			
C. Remanentes del Ejercicio Anterior (C = C1 + C2)	0.0	0.0	0.0
C1. Remanentes de Ingresos de Libre Disposición Aplicados en el Período			
C2. Remanentes de Transferencias Federales Etiquetadas Aplicados en el Período			
I. Balance Presupuestario (I = A - B + C)	0.0	-9,142.0	-8,872.3
II. Balance Presupuestario sin Financiamiento Neto (II = I - A3)	0.0	-9,971.8	-9,702.1
III. Balance Presupuestario sin Financiamiento Neto y sin Remanentes del Ejercicio Anterior (III= II - C)	0.0	-9,971.8	-9,702.1

Concepto	Aprobado	Devengado	Pagado
E. Intereses, Comisiones y Gastos de la Deuda (E = E1+E2)	0.0	0.0	0.0
E1. Intereses, Comisiones y Gastos de la Deuda con Gasto No Etiquetado			
E2. Intereses, Comisiones y Gastos de la Deuda con Gasto Etiquetado			
IV. Balance Primario (IV = III + E)	0.0	-9,971.8	-9,702.1

Concepto	Estimado/ Aprobado	Devengado	Recaudado / Pagado
F. Financiamiento (F = F1 + F2)	0.0	0.0	0.0
F1. Financiamiento con Fuente de Pago de Ingresos de Libre Disposición			
F2. Financiamiento con Fuente de Pago de Transferencias Federales Etiquetadas			
G. Amortización de la Deuda (G = G1 + G2)	0.0	0.0	0.0
G1. Amortización de la Deuda Pública con Gasto No Etiquetado			
G2. Amortización de la Deuda Pública con Gasto Etiquetado			
A3. Financiamiento Neto (A3 = F - G)	0.0	0.0	0.0

Concepto	Estimado/ Aprobado	Devengado	Recaudado / Pagado
A1. Ingresos de Libre Disposición	137,056.8	162,699.6	162,699.6
A3.1 Financiamiento Neto con Fuente de Pago de Ingresos de Libre Disposición (A3.1 = F1 - G1)	0.0	829.8	829.8
F1. Financiamiento con Fuente de Pago de Ingresos de Libre Disposición		829.8	829.8
G1. Amortización de la Deuda Pública con Gasto No Etiquetado			
B1. Gasto No Etiquetado (sin incluir Amortización de la Deuda Pública)	137,056.8	172,671.4	172,401.7
C1. Remanentes de Ingresos de Libre Disposición Aplicados en el Período			
V. Balance Presupuestario de Recursos Disponibles (V = A1 + A3.1 - B1 + C1)	0.0	-9,142.0	-8,872.3
VI. Balance Presupuestario de Recursos Disponibles sin Financiamiento Neto (VI = V - A3.1)	0.0	-9,971.8	-9,702.1

Concepto	Estimado/ Aprobado	Devengado	Recaudado / Pagado
A2. Transferencias Federales Etiquetadas			
A3.2 Financiamiento Neto con Fuente de Pago de Transferencias Federales Etiquetadas	0.0	0.0	0.0
F2. Financiamiento con Fuente de Pago de Transferencias Federales Etiquetadas			
G2. Amortización de la Deuda Pública con Gasto Etiquetado			
B2. Gasto Etiquetado (sin incluir Amortización de la Deuda Pública)	0.0	0.0	0.0
C2. Remanentes de Transferencias Federales Etiquetadas Aplicados en el Período			
VII. Balance Presupuestario de Recursos Etiquetados (VII = A2 + A3.2 - B2 + C2)	0.0	0.0	0.0
VIII. Balance Presupuestario de Recursos Etiquetados sin Financiamiento Neto (VIII = VII - A3.2)	0.0	0.0	0.0

CEDIPIEM

Consejo Estatal para el Desarrollo Integral de los Pueblos Indígenas del Estado de México						
Estado Análítico de Ingresos Detallado - LDF						
Del 1 de Enero al 31 de Diciembre de 2023						
(Miles de Pesos)						
Concepto	Ingreso					Diferencia
	Estimado	Ampliaciones/ (Reducciones)	Modificado	Devengado	Recaudado	
Ingresos de Libre Disposición						
A. Impuestos			0.0			0.0
B. Cuotas y Aportaciones de Seguridad Social			0.0			0.0
C. Contribuciones de Mejoras			0.0			0.0
D. Derechos			0.0			0.0
E. Productos			0.0	32.5	32.5	32.5
F. Aprovechamientos			0.0			0.0
G. Ingresos por Ventas de Bienes y Servicios	10,000.0	-6,136.4	3,863.6	2,350.9	2,350.9	-7,649.1
H. Participaciones (H=h1+h2+h3+h4+h5+h6+h7+h8+h9+h10+h11)	0.0	0.0	0.0	0.0	0.0	0.0
h1) Fondo General de Participaciones			0.0			0.0
h2) Fondo de Fomento Municipal			0.0			0.0
h3) Fondo de Fiscalización y Recaudación			0.0			0.0
h4) Fondo de Compensación			0.0			0.0
h5) Fondo de Extracción de Hidrocarburos			0.0			0.0
h6) Impuesto Especial Sobre Producción y Servicios			0.0			0.0
h7) 0.136% de la Recaudación Federal Participable			0.0			0.0
h8) 3.17% Sobre Extracción de Petróleo			0.0			0.0
h9) Gasolinas y Diésel			0.0			0.0
h10) Fondo del Impuesto Sobre la Renta			0.0			0.0
h11) Fondo de Estabilización de los Ingresos de las Entidades Federativas			0.0			0.0
I. Incentivos Derivados de la Colaboración Fiscal (I=i1+i2+i3+i4+i5)	0.0	0.0	0.0	0.0	0.0	0.0
i1) Tenencia o Uso de Vehículos			0.0			0.0
i2) Fondo de Compensación ISAN			0.0			0.0
i3) Impuesto Sobre Automóviles Nuevos			0.0			0.0
i4) Fondo de Compensación de Repecos-Intermedios			0.0			0.0
i5) Otros Incentivos Económicos			0.0			0.0
J. Transferencias	127,056.8	-516.9	126,539.9	160,316.2	160,316.2	33,259.4
K. Convenios	0.0	0.0	0.0	0.0	0.0	0.0
k1) Otros Convenios y Subsidios			0.0			0.0
L. Otros Ingresos de Libre Disposición (L=l1+l2)	0.0	0.0	0.0	0.0	0.0	0.0
l1) Participaciones en Ingresos Locales			0.0			0.0
l2) Otros Ingresos de Libre Disposición			0.0			0.0
I. Total de Ingresos de Libre Disposición (I=A+B+C+D+E+F+G+H+I+J+K+L)	137,056.8	-6,653.3	130,403.5	162,699.6	162,699.6	25,642.8
Ingresos Excedentes de Ingresos de Libre Disposición			0.0			0.0
Transferencias Federales Etiquetadas						
A. Aportaciones (A=a1+a2+a3+a4+a5+a6+a7+a8)	0.0	0.0	0.0	0.0	0.0	0.0
a1) Fondo de Aportaciones para la Nómina Educativa y Gasto Operativo			0.0			0.0
a2) Fondo de Aportaciones para los Servicios de Salud			0.0			0.0
a3) Fondo de Aportaciones para la Infraestructura Social			0.0			0.0
a4) Fondo de Aportaciones para el Fortalecimiento de los Municipios y de las Demarcaciones Territoriales del Distrito Federal			0.0			0.0
a5) Fondo de Aportaciones Múltiples			0.0			0.0
a6) Fondo de Aportaciones para la Educación Tecnológica y de Adultos			0.0			0.0
a7) Fondo de Aportaciones para la Seguridad Pública de los Estados y del Distrito Federal			0.0			0.0
a8) Fondo de Aportaciones para el Fortalecimiento de las Entidades Federativas			0.0			0.0
B. Convenios (B=b1+b2+b3+b4)	0.0	0.0	0.0	0.0	0.0	0.0
b1) Convenios de Protección Social en Salud			0.0			0.0
b2) Convenios de Descentralización			0.0			0.0
b3) Convenios de Reasignación			0.0			0.0
b4) Otros Convenios y Subsidios			0.0			0.0
C. Fondos Distintos de Aportaciones (C=c1+c2)	0.0	0.0	0.0	0.0	0.0	0.0
c1) Fondo para Entidades Federativas y Municipios Productores de Hidrocarburos			0.0			0.0
c2) Fondo Minero			0.0			0.0
D. Transferencias, Subsidios y Subvenciones, y Pensiones y Jubilaciones			0.0			0.0
E. Otras Transferencias Federales Etiquetadas			0.0			0.0
II. Total de Transferencias Federales Etiquetadas (II = A + B + C + D + E)	0.0	0.0	0.0	0.0	0.0	0.0
III. Ingresos Derivados de Financiamientos (III = A)	0.0	49,993.5	49,993.5	829.8	829.8	829.8
A. Ingresos Derivados de Financiamientos		49,993.5	49,993.5	829.8	829.8	829.8
IV. Total de Ingresos (IV = I + II + III)	137,056.8	43,340.2	180,397.0	163,529.4	163,529.4	26,472.6
Datos Informativos						
1. Ingresos Derivados de Financiamientos con Fuente de Pago de Ingresos de Libre Disposición			0.0			0.0
2. Ingresos Derivados de Financiamientos con Fuente de Pago de Transferencias Federales Etiquetadas			0.0			0.0
3. Ingresos Derivados de Financiamientos (3 = 1 + 2)	0.0	0.0	0.0	0.0	0.0	0.0



CEDIPIEM

Consejo Estatal para el Desarrollo Integral de los Pueblos Indígenas del Estado de México
 Estado Analítico del Ejercicio del Presupuesto de Egresos Detallado
 Clasificación por Objeto del Gasto (Capítulo y Concepto)
 Del 1 de Enero al 31 de Diciembre de 2023
 (Miles de Pesos)

Concepto	Egresos					Subejercicio
	Aprobado	Ampliaciones/ (Reducciones)	Modificado	Devengado	Pagado	
I. Gasto No Etiquetado (I=A+B+C+D+E+F+G+H+I)	137,056.8	43,340.2	180,397.0	172,671.4	172,401.7	7,725.6
A. Servicios Personales (A=a1+a2+a3+a4+a5+a6+a7)	36,865.2	0.0	36,865.2	31,420.7	31,420.7	5,444.5
a1) Remuneraciones al Personal de Carácter Permanente	11,401.1	-2,613.0	8,788.1	7,970.7	7,970.7	817.4
a2) Remuneraciones al Personal de Carácter Transitorio	11,145.1	-2,558.4	8,586.7	6,143.2	6,143.2	2,443.5
a3) Remuneraciones Adicionales y Especiales	7,973.5	1,197.7	9,171.2	8,414.2	8,414.2	757.0
a4) Seguridad Social	3,368.0	1,413.4	4,781.4	4,087.2	4,087.2	694.2
a5) Otras Prestaciones Sociales y Económicas	2,358.1	2,523.4	4,881.5	4,205.2	4,205.2	676.3
a6) Previsiones			0.0			0.0
a7) Pago de Estímulos a Servidores Públicos	619.4	36.9	656.3	600.2	600.2	56.1
B. Materiales y Suministros (B=b1+b2+b3+b4+b5+b6+b7+b8+b9)	2,323.1	-468.8	1,854.3	1,479.1	1,479.1	375.2
b1) Materiales de Administración, Emisión de Documentos y Artículos Oficiales	934.7	-32.1	902.6	815.5	815.5	87.1
b2) Alimentos y Utensilios	200.0	6.0	206.0	165.5	165.5	40.5
b3) Materias Primas y Materiales de Producción y Comercialización			0.0			0.0
b4) Materiales y Artículos de Construcción y de Reparación	64.3	8.2	72.5	35.5	35.5	37.0
b5) Productos Químicos, Farmacéuticos y de Laboratorio	4.2	-1.9	2.3			2.3
b6) Combustibles, Lubricantes y Aditivos	652.2	-132.3	519.9	387.1	387.1	132.8
b7) Vestuario, Blancos, Prendas de Protección y Artículos Deportivos	300.0	-300.0	0.0			0.0
b8) Materiales y Suministros Para Seguridad			0.0			0.0
b9) Herramientas, Refacciones y Accesorios Menores	167.7	-16.7	151.0	75.5	75.5	75.5
C. Servicios Generales (C=c1+c2+c3+c4+c5+c6+c7+c8+c9)	5,000.2	-282.2	4,718.0	3,383.3	3,113.6	1,334.7
c1) Servicios Básicos	359.0	-63.3	295.7	135.1	132.3	160.6
c2) Servicios de Arrendamiento	938.9	-40.4	898.5	806.3	799.5	92.2
c3) Servicios Profesionales, Científicos, Técnicos y Otros Servicios	1,483.8	71.9	1,555.7	951.0	797.4	604.7
c4) Servicios Financieros, Bancarios y Comerciales	136.4	-16.5	119.9	96.0	96.0	23.9
c5) Servicios de Instalación, Reparación, Mantenimiento y Conservación	812.8	-162.2	650.6	453.3	453.3	197.3
c6) Servicios de Comunicación Social y Publicidad	40.4	-15.1	25.3	20.5	20.5	4.8
c7) Servicios de Traslado y Viáticos	95.2	-12.0	83.2	65.6	65.6	17.6
c8) Servicios Oficiales			0.0			0.0
c9) Otros Servicios Generales	1,133.7	-44.6	1,089.1	855.5	749.0	233.6
D. Transferencias, Asignaciones, Subsidios y Otras Ayudas (D=d1+d2+d3+d4+d5+d6+d7+d8+d9)	92,168.3	-5,902.3	86,266.0	85,707.5	85,707.5	558.5
d1) Transferencias Internas y Asignaciones al Sector Público			0.0			0.0
d2) Transferencias al Resto del Sector Público	1,318.3	-65.9	1,252.4	1,203.7	1,203.7	48.7
d3) Subsidios y Subvenciones			0.0			0.0
d4) Ayudas Sociales	90,850.0	-5,836.4	85,013.6	84,503.8	84,503.8	509.8
d5) Pensiones y Jubilaciones			0.0			0.0
d6) Transferencias a Fideicomisos, Mandatos y Otros Análogos			0.0			0.0
d7) Transferencias a la Seguridad Social			0.0			0.0
d8) Donativos			0.0			0.0
d9) Transferencias al Exterior			0.0			0.0
E. Bienes Muebles, Inmuebles e Intangibles (E=e1+e2+e3+e4+e5+e6+e7+e8+e9)	700.0	0.0	700.0	687.3	687.3	12.7
e1) Mobiliario y Equipo de Administración	700.0		700.0	687.3	687.3	12.7
e2) Mobiliario y Equipo Educativo y Recreativo			0.0			0.0
e3) Equipo e Instrumental Médico y de Laboratorio			0.0			0.0
e4) Vehículos y Equipo de Transporte			0.0			0.0
e5) Equipo de Defensa y Seguridad			0.0			0.0
e6) Maquinaria, Otros Equipos y Herramientas			0.0			0.0
e7) Activos Biológicos			0.0			0.0
e8) Bienes Inmuebles			0.0			0.0
e9) Activos Intangibles			0.0			0.0
F. Inversión Pública (F=f1+f2+f3)	0.0	0.0	0.0	0.0	0.0	0.0
f1) Obra Pública en Bienes de Dominio Público			0.0			0.0
f2) Obra Pública en Bienes Propios			0.0			0.0
f3) Proyectos Productivos y Acciones de Fomento			0.0			0.0
G. Inversiones Financieras y Otras Provisiones (G=g1+g2+g3+g4+g5+g6+g7)	0.0	0.0	0.0	0.0	0.0	0.0
g1) Inversiones Para el Fomento de Actividades Productivas			0.0			0.0
g2) Acciones y Participaciones de Capital			0.0			0.0
g3) Compra de Títulos y Valores			0.0			0.0
g4) Concesión de Préstamos			0.0			0.0
g5) Inversiones en Fideicomisos, Mandatos y Otros Análogos			0.0			0.0
Fideicomiso de Desastres Naturales (Informativo)			0.0			0.0
g6) Otras Inversiones Financieras			0.0			0.0
g7) Provisiones para Contingencias y Otras Erogaciones Especiales			0.0			0.0
H. Participaciones y Aportaciones (H=h1+h2+h3)	0.0	0.0	0.0	0.0	0.0	0.0
h1) Participaciones			0.0			0.0
h2) Aportaciones			0.0			0.0
h3) Convenios			0.0			0.0
I. Deuda Pública (I=i1+i2+i3+i4+i5+i6+i7)	0.0	49,993.5	49,993.5	49,993.5	49,993.5	0.0
i1) Amortización de la Deuda Pública			0.0			0.0
i2) Intereses de la Deuda Pública			0.0			0.0
i3) Comisiones de la Deuda Pública			0.0			0.0
i4) Gastos de la Deuda Pública			0.0			0.0
i5) Costo por Coberturas			0.0			0.0
i6) Apoyos Financieros			0.0			0.0
I7) Adeudos de Ejercicios Fiscales Anteriores (ADEFAS)		49,993.5	49,993.5	49,993.5	49,993.5	0.0



CEDIPIEM

Concepto	Egresos					Subejercicio
	Aprobado	Ampliaciones/ (Reducciones)	Modificado	Devengado	Pagado	
II. Gasto Etiquetado (II=A+B+C+D+E+F+G+H+I)	0.0	0.0	0.0	0.0	0.0	0.0
A. Servicios Personales (A=a1+a2+a3+a4+a5+a6+a7)	0.0	0.0	0.0	0.0	0.0	0.0
a1) Remuneraciones al Personal de Carácter Permanente			0.0			0.0
a2) Remuneraciones al Personal de Carácter Transitorio			0.0			0.0
a3) Remuneraciones Adicionales y Especiales			0.0			0.0
a4) Seguridad Social			0.0			0.0
a5) Otras Prestaciones Sociales y Económicas			0.0			0.0
a6) Previsiones			0.0			0.0
a7) Pago de Estímulos a Servidores Públicos			0.0			0.0
B. Materiales y Suministros (B=b1+b2+b3+b4+b5+b6+b7+b8+b9)	0.0	0.0	0.0	0.0	0.0	0.0
b1) Materiales de Administración, Emisión de Documentos y Artículos Oficiales			0.0			0.0
b2) Alimentos y Utensilios			0.0			0.0
b3) Materias Primas y Materiales de Producción y Comercialización			0.0			0.0
b4) Materiales y Artículos de Construcción y de Reparación			0.0			0.0
b5) Productos Químicos, Farmacéuticos y de Laboratorio			0.0			0.0
b6) Combustibles, Lubrificantes y Aditivos			0.0			0.0
b7) Vestuario, Blancos, Prendas de Protección y Artículos Deportivos			0.0			0.0
b8) Materiales y Suministros Para Seguridad			0.0			0.0
b9) Herramientas, Refacciones y Accesorios Menores			0.0			0.0
C. Servicios Generales (C=c1+c2+c3+c4+c5+c6+c7+c8+c9)	0.0	0.0	0.0	0.0	0.0	0.0
c1) Servicios Básicos			0.0			0.0
c2) Servicios de Arrendamiento			0.0			0.0
c3) Servicios Profesionales, Científicos, Técnicos y Otros Servicios			0.0			0.0
c4) Servicios Financieros, Bancarios y Comerciales			0.0			0.0
c5) Servicios de Instalación, Reparación, Mantenimiento y Conservación			0.0			0.0
c6) Servicios de Comunicación Social y Publicidad			0.0			0.0
c7) Servicios de Traslado y Viáticos			0.0			0.0
c8) Servicios Oficiales			0.0			0.0
c9) Otros Servicios Generales			0.0			0.0
D. Transferencias, Asignaciones, Subsidios y Otras Ayudas (D=d1+d2+d3+d4+d5+d6+d7+d8+d9)	0.0	0.0	0.0	0.0	0.0	0.0
d1) Transferencias Internas y Asignaciones al Sector Público			0.0			0.0
d2) Transferencias al Resto del Sector Público			0.0			0.0
d3) Subsidios y Subvenciones			0.0			0.0
d4) Ayudas Sociales			0.0			0.0
d5) Pensiones y Jubilaciones			0.0			0.0
d6) Transferencias a Fideicomisos, Mandatos y Otros Análogos			0.0			0.0
d7) Transferencias a la Seguridad Social			0.0			0.0
d8) Donativos			0.0			0.0
d9) Transferencias al Exterior			0.0			0.0
E. Bienes Muebles, Inmuebles e Intangibles (E=e1+e2+e3+e4+e5+e6+e7+e8+e9)	0.0	0.0	0.0	0.0	0.0	0.0
e1) Mobiliario y Equipo de Administración			0.0			0.0
e2) Mobiliario y Equipo Educativo y Recreativo			0.0			0.0
e3) Equipo e Instrumental Médico y de Laboratorio			0.0			0.0
e4) Vehículos y Equipo de Transporte			0.0			0.0
e5) Equipo de Defensa y Seguridad			0.0			0.0
e6) Maquinaria, Otros Equipos y Herramientas			0.0			0.0
e7) Activos Biológicos			0.0			0.0
e8) Bienes Inmuebles			0.0			0.0
e9) Activos Intangibles			0.0			0.0
F. Inversión Pública (F=f1+f2+f3)	0.0	0.0	0.0	0.0	0.0	0.0
f1) Obra Pública en Bienes de Dominio Público			0.0			0.0
f2) Obra Pública en Bienes Propios			0.0			0.0
f3) Proyectos Productivos y Acciones de Fomento			0.0			0.0
G. Inversiones Financieras y Otras Provisiones (G=g1+g2+g3+g4+g5+g6+g7)	0.0	0.0	0.0	0.0	0.0	0.0
g1) Inversiones Para el Fomento de Actividades Productivas			0.0			0.0
g2) Acciones y Participaciones de Capital			0.0			0.0
g3) Compra de Títulos y Valores			0.0			0.0
g4) Concesión de Préstamos			0.0			0.0
g5) Inversiones en Fideicomisos, Mandatos y Otros Análogos			0.0			0.0
Fideicomiso de Desastres Naturales (Informativo)			0.0			0.0
g6) Otras Inversiones Financieras			0.0			0.0
g7) Provisiones para Contingencias y Otras Erogaciones Especiales			0.0			0.0
H. Participaciones y Aportaciones (H=h1+h2+h3)	0.0	0.0	0.0	0.0	0.0	0.0
h1) Participaciones			0.0			0.0
h2) Aportaciones			0.0			0.0
h3) Convenios			0.0			0.0
I. Deuda Pública (I=i1+i2+i3+i4+i5+i6+i7)	0.0	0.0	0.0	0.0	0.0	0.0
i1) Amortización de la Deuda Pública			0.0			0.0
i2) Intereses de la Deuda Pública			0.0			0.0
i3) Comisiones de la Deuda Pública			0.0			0.0
i4) Gastos de la Deuda Pública			0.0			0.0
i5) Costo por Coberturas			0.0			0.0
i6) Apoyos Financieros			0.0			0.0
i7) Adeudos de Ejercicios Fiscales Anteriores (ADEFAS)			0.0			0.0
III. Total de Egresos (III = I + II)	137,056.8	43,340.2	180,397.0	172,671.4	172,401.7	7,725.6



CEDIPIEM

Consejo Estatal para el Desarrollo Integral de los Pueblos Indígenas del Estado de México Estado Analítico del Ejercicio del Presupuesto de Egresos Detallado Clasificación Administrativa Del 1 de Enero al 31 de Diciembre de 2023 (Miles de Pesos)						
Concepto (c)	Egresos					Subejercicio
	Aprobado	Ampliaciones/ (Reducciones)	Modificado	Devengado	Pagado	
I. Gasto No Etiquetado (I=A+B+C+D+E+F+G+H)	137,056.8	43,340.2	180,397.0	172,671.4	172,401.7	7,725.6
211C01000000000 Consejo Estatal para el Desarrollo Integral de los Pueblos Indígenas del Estado de México.	137,056.8	43,340.2	180,397.0	172,671.4	172,401.7	7,725.6
II. Gasto Etiquetado (II=A+B+C+D+E+F+G+H)	0.0	0.0	0.0	0.0	0.0	0.0
Nombre del Ente Público (CLAVE)			0.0			0.0
III. Total de Egresos (III = I + II)	137,056.8	43,340.2	180,397.0	172,671.4	172,401.7	7,725.6



CEDIPIEM

Consejo Estatal para el Desarrollo Integral de los Pueblos Indígenas del Estado de México Estado Analítico del Ejercicio del Presupuesto de Egresos Detallado Clasificación Funcional (Finalidad y Función) Del 1 de Enero al 31 de Diciembre de 2023 (Miles de Pesos)						
Concepto (c)	Egresos					Subejercicio (e)
	Aprobado (d)	Ampliaciones/ (Reducciones)	Modificado	Devengado	Pagado	
I. Gasto No Etiquetado (I=A+B+C+D)	137,056.8	43,340.2	180,397.0	172,671.4	172,401.7	7,725.6
A. Gobierno (A=a1+a2+a3+a4+a5+a6+a7+a8)	2,082.7	-19.3	2,063.4	1,956.6	1,951.2	106.8
a1) Legislación			0.0			0.0
a2) Justicia			0.0			0.0
a3) Coordinación de la Política de Gobierno	2,082.7	-19.3	2,063.4	1,956.6	1,951.2	106.8
a4) Relaciones Exteriores			0.0			0.0
a5) Asuntos Financieros y Hacendarios			0.0			0.0
a6) Seguridad Nacional			0.0			0.0
a7) Asuntos de Orden Público y de Seguridad Interior			0.0			0.0
a8) Otros Servicios Generales			0.0			0.0
B. Desarrollo Social (B=b1+b2+b3+b4+b5+b6+b7)	134,974.1	-6,634.0	128,340.1	120,721.3	120,457.0	7,618.8
b1) Protección Ambiental			0.0			0.0
b2) Vivienda y Servicios a la Comunidad			0.0			0.0
b3) Salud			0.0			0.0
b4) Recreación, Cultura y Otras Manifestaciones Sociales			0.0			0.0
b5) Educación			0.0			0.0
b6) Protección Social	134,974.1	-6,634.0	128,340.1	120,721.3	120,457.0	7,618.8
b7) Otros Asuntos Sociales			0.0			0.0
C. Desarrollo Económico (C=c1+c2+c3+c4+c5+c6+c7+c8+c9)	0.0	0.0	0.0	0.0	0.0	0.0
c1) Asuntos Económicos, Comerciales y Laborales en General			0.0			0.0
c2) Agropecuaria, Silvicultura, Pesca y Caza			0.0			0.0
c3) Combustibles y Energía			0.0			0.0
c4) Minería, Manufacturas y Construcción			0.0			0.0
c5) Transporte			0.0			0.0
c6) Comunicaciones			0.0			0.0
c7) Turismo			0.0			0.0
c8) Ciencia, Tecnología e Innovación			0.0			0.0
c9) Otras Industrias y Otros Asuntos Económicos			0.0			0.0
D. Otras No Clasificadas en Funciones Anteriores (D=d1+d2+d3+d4)	0.0	49,993.5	49,993.5	49,993.5	49,993.5	0.0
d1) Transacciones de la Deuda Pública / Costo Financiero de la Deuda			0.0			0.0
d2) Transferencias, Participaciones y Aportaciones Entre Diferentes Niveles y Órdenes de Gobierno			0.0			0.0
d3) Saneamiento del Sistema Financiero			0.0			0.0
d4) Adeudos de Ejercicios Fiscales Anteriores		49,993.5	49,993.5	49,993.5	49,993.5	0.0
II. Gasto Etiquetado (II=A+B+C+D)	0.0	0.0	0.0	0.0	0.0	0.0
A. Gobierno (A=a1+a2+a3+a4+a5+a6+a7+a8)	0.0	0.0	0.0	0.0	0.0	0.0
a1) Legislación			0.0			0.0
a2) Justicia			0.0			0.0
a3) Coordinación de la Política de Gobierno			0.0			0.0
a4) Relaciones Exteriores			0.0			0.0
a5) Asuntos Financieros y Hacendarios			0.0			0.0
a6) Seguridad Nacional			0.0			0.0
a7) Asuntos de Orden Público y de Seguridad Interior			0.0			0.0
a8) Otros Servicios Generales			0.0			0.0
B. Desarrollo Social (B=b1+b2+b3+b4+b5+b6+b7)	0.0	0.0	0.0	0.0	0.0	0.0
b1) Protección Ambiental			0.0			0.0
b2) Vivienda y Servicios a la Comunidad			0.0			0.0
b3) Salud			0.0			0.0
b4) Recreación, Cultura y Otras Manifestaciones Sociales			0.0			0.0
b5) Educación			0.0			0.0
b6) Protección Social			0.0			0.0
b7) Otros Asuntos Sociales			0.0			0.0
C. Desarrollo Económico (C=c1+c2+c3+c4+c5+c6+c7+c8+c9)	0.0	0.0	0.0	0.0	0.0	0.0
c1) Asuntos Económicos, Comerciales y Laborales en General			0.0			0.0
c2) Agropecuaria, Silvicultura, Pesca y Caza			0.0			0.0
c3) Combustibles y Energía			0.0			0.0
c4) Minería, Manufacturas y Construcción			0.0			0.0
c5) Transporte			0.0			0.0
c6) Comunicaciones			0.0			0.0
c7) Turismo			0.0			0.0
c8) Ciencia, Tecnología e Innovación			0.0			0.0
c9) Otras Industrias y Otros Asuntos Económicos			0.0			0.0
D. Otras No Clasificadas en Funciones Anteriores (D=d1+d2+d3+d4)	0.0	0.0	0.0	0.0	0.0	0.0
d1) Transacciones de la Deuda Pública / Costo Financiero de la Deuda			0.0			0.0
d2) Transferencias, Participaciones y Aportaciones Entre Diferentes Niveles y Órdenes de Gobierno			0.0			0.0
d3) Saneamiento del Sistema Financiero			0.0			0.0
d4) Adeudos de Ejercicios Fiscales Anteriores			0.0			0.0
III. Total de Egresos (III = I + II)	137,056.8	43,340.2	180,397.0	172,671.4	172,401.7	7,725.6



CEDIPIEM

Consejo Estatal para el Desarrollo Integral de los Pueblos Indígenas del Estado de México Estado Analítico del Ejercicio del Presupuesto de Egresos Detallado Clasificación de Servicios Personales por Categoría Del 1 de Enero al 31 de Diciembre de 2023 (Miles de Pesos)						
Concepto (c)	Egresos					Subejercicio
	Aprobado	Ampliaciones/ (Reducciones)	Modificado	Devengado	Pagado	
I. Gasto No Etiquetado (I=A+B+C+D+E+F)	36,865.2	0.0	36,865.2	31,420.7	31,420.7	5,444.5
A. Personal Administrativo y de Servicio Público	36,865.2		36,865.2	31,420.7	31,420.7	5,444.5
B. Magisterio			0.0			0.0
C. Servicios de Salud (C=c1+c2)	0.0	0.0	0.0	0.0	0.0	0.0
c1) Personal Administrativo			0.0			0.0
c2) Personal Médico, Paramédico y afín			0.0			0.0
D. Seguridad Pública			0.0			0.0
E. Gastos asociados a la implementación de nuevas leyes federales o reformas a las mismas (E = e1 + e2)	0.0	0.0	0.0	0.0	0.0	0.0
e1) Nombre del Programa o Ley 1			0.0			0.0
e2) Nombre del Programa o Ley 2			0.0			0.0
F. Sentencias laborales definitivas			0.0			0.0
II. Gasto Etiquetado (II=A+B+C+D+E+F)	0.0	0.0	0.0	0.0	0.0	0.0
A. Personal Administrativo y de Servicio Público			0.0			0.0
B. Magisterio			0.0			0.0
C. Servicios de Salud (C=c1+c2)	0.0	0.0	0.0	0.0	0.0	0.0
c1) Personal Administrativo			0.0			0.0
c2) Personal Médico, Paramédico y afín			0.0			0.0
D. Seguridad Pública			0.0			0.0
E. Gastos asociados a la implementación de nuevas leyes federales o reformas a las mismas (E = e1 + e2)	0.0	0.0	0.0	0.0	0.0	0.0
e1) Nombre del Programa o Ley 1			0.0			0.0
e2) Nombre del Programa o Ley 2			0.0			0.0
F. Sentencias laborales definitivas			0.0			0.0
III. Total del Gasto en Servicios Personales (III = I + II)	36,865.2	0.0	36,865.2	31,420.7	31,420.7	5,444.5

