

**TRIBUNAL ELECTORAL DEL  
ESTADO DE MÉXICO**

**TEEM**



<b>CONTENIDO</b>	<b>PÁGINA</b>
<b>I. INFORMACIÓN CONTABLE</b>	
ESTADO DE SITUACIÓN FINANCIERA	5
ESTADO DE ACTIVIDADES	6
ESTADO DE VARIACIÓN EN LA HACIENDA PÚBLICA	7
ESTADO DE CAMBIOS EN LA SITUACIÓN FINANCIERA	8
ESTADO DE FLUJOS DE EFECTIVO	9
ESTADO ANALÍTICO DEL ACTIVO	10
ESTADO ANALÍTICO DE LA DEUDA Y OTROS PASIVOS	11
NOTAS A LOS ESTADOS FINANCIEROS	12
<b>II. INFORMACIÓN PRESUPUESTARIA</b>	31
<b>III. INFORMACIÓN PROGRAMÁTICA</b>	45
<b>IV. ANEXOS ESTABLECIDOS EN DIFERENTES ORDENAMIENTOS</b>	53
<b>V. FORMATOS PARA EL CUMPLIMIENTO DE LA LEY DE DISCIPLINA FINANCIERA DE LAS ENTIDADES FEDERATIVAS Y LOS MUNICIPIOS</b>	57



**T E E M**

**Tribunal Electoral del Estado de México**  
**Estado de Situación Financiera**  
**Al 31 de Diciembre de 2018 y 2017**  
**(Miles de Pesos)**

CONCEPTO	Año		CONCEPTO	Año	
	2018	2017		2018	2017
<b>ACTIVO</b>			<b>PASIVO</b>		
<i>Activo Circulante</i>			<i>Pasivo Circulante</i>		
Efectivo y Equivalentes	5,450.4	3,763.3	Cuentas por Pagar a Corto Plazo	12,537.5	3,912.7
Derechos a Recibir Efectivo o Equivalentes	7,405.8	1,274.7	Documentos por Pagar a Corto Plazo		
Derechos a Recibir Bienes o Servicios			Porción a Corto Plazo de la Deuda Pública a Largo Plazo		
Inventarios			Títulos y Valores a Corto Plazo		
Almacenes			Pasivos Diferidos a Corto Plazo		
Estimación por Pérdida o Deterioro de Activos Circulantes			Fondos y Bienes de Terceros en Garantía y/o Administración a Corto Plazo		
Otros Activos Circulantes			Provisiones a Corto Plazo		
			Otros Pasivos a Corto Plazo		
<b>Total de Activos Circulantes</b>	<b>12,856.2</b>	<b>5,038.0</b>	<b>Total de Pasivos Circulantes</b>	<b>12,537.5</b>	<b>3,912.7</b>
<i>Activo No Circulante</i>			<i>Pasivo No Circulante</i>		
Inversiones Financieras a Largo Plazo			Cuentas por Pagar a Largo Plazo		
Derechos a Recibir Efectivo o Equivalentes a Largo Plazo			Documentos por Pagar a Largo Plazo		
Bienes Inmuebles, Infraestructura y Construcciones en Proceso			Deuda Pública a Largo Plazo		
Bienes Muebles	17,043.5	13,615.8	Pasivos Diferidos a Largo Plazo		
Activos Intangibles			Fondos y Bienes de Terceros en Garantía y/o en Administración a Largo Plazo		
Depreciación, Deterioro y Amortización Acumulada de Bienes	-6,066.2	-5,177.2	Provisiones a Largo Plazo		
Activos Diferidos					
Estimación por Pérdida o Deterioro de Activos no Circulantes			<b>Total de Pasivos No Circulantes</b>	<b>.0</b>	<b>.0</b>
Otros Activos no Circulantes					
			<b>Total del Pasivo</b>	<b>12,537.5</b>	<b>3,912.7</b>
<b>Total de Activos No Circulantes</b>	<b>10,977.3</b>	<b>8,438.6</b>			
<b>Total del Activo</b>	<b>23,833.5</b>	<b>13,476.6</b>	<b>HACIENDA PÚBLICA/ PATRIMONIO</b>		
			<i>Hacienda Pública/Patrimonio Contribuido</i>		
				297.4	297.4
			Aportaciones	297.4	297.4
			Donaciones de Capital		
			Actualización de la Hacienda Pública / Patrimonio		
			<b>Hacienda Pública/Patrimonio Generado</b>	<b>10,998.6</b>	<b>9,266.5</b>
			Resultados del Ejercicio (Ahorro / Desahorro)	1,732.2	4,008.1
			Resultados de Ejercicios Anteriores	9,266.4	5,258.4
			Revalúos	.0	
			Reservas		
			Rectificaciones de Resultados de Ejercicios Anteriores		
			<b>Exceso o Insuficiencia en la Actualización de la Hacienda Pública/Patrimonio</b>	<b>.0</b>	<b>.0</b>
			Resultado por Posición Monetaria		
			Resultado por Tenencia de Activos no Monetarios		
			<b>Total Hacienda Pública/ Patrimonio</b>	<b>11,296.0</b>	<b>9,563.9</b>
			<b>Total del Pasivo y Hacienda Pública / Patrimonio</b>	<b>23,833.5</b>	<b>13,476.6</b>

**Tribunal Electoral del Estado de México**  
**Estado de Actividades**  
**Del 1 de Enero al 31 de Diciembre de 2018 y 2017**  
**( Miles de Pesos )**

Concepto	2018	2017
<b>INGRESOS Y OTROS BENEFICIOS</b>		
<b>Ingresos de la Gestión</b>	.0	1,549.8
Impuestos		
Cuotas y Aportaciones de Seguridad Social		
Contribuciones de Mejoras		
Derechos		
Productos de Tipo Corriente		
Aprovechamientos de Tipo Corriente		
Ingresos por Venta de Bienes y Servicios		1,549.8
Ingresos no Comprendidos en las Fracciones de la Ley de Ingresos Causados en Ejercicios Fiscales Anteriores Pendientes de Liquidación o Pago		
<b>Participaciones, Aportaciones, Transferencias, Asignaciones, Subsidios y Otras Ayudas</b>	<b>192,884.1</b>	<b>147,535.7</b>
Participaciones y Aportaciones		
Transferencias, Asignaciones, Subsidios y Otras Ayudas	192,884.1	147,535.7
<b>Otros Ingresos y Beneficios</b>	<b>8,452.7</b>	<b>309.8</b>
Ingresos Financieros		296.4
Incremento por Variación de Inventarios		
Disminución del Exceso de Estimaciones por Pérdida o Deterioro u Obsolescencia		
Disminución del Exceso de Provisiones		
Otros Ingresos y Beneficios Varios	8,452.7	13.4
<b>Total de Ingresos y Otros Beneficios</b>	<b>201,336.8</b>	<b>149,395.3</b>
<b>GASTOS Y OTRAS PÉRDIDAS</b>		
<b>Gastos de Funcionamiento</b>	<b>190,935.1</b>	<b>143,458.0</b>
Servicios Personales	165,199.4	124,025.4
Materiales y Suministros	11,938.1	9,007.2
Servicios Generales	13,797.6	10,425.4
<b>Transferencias, Asignaciones, Subsidios y Otras Ayudas</b>	<b>.0</b>	<b>.0</b>
Transferencias Internas y Asignaciones al Sector Público		
Transferencias al Resto del Sector Público	.0	.0
Subsidios y Subvenciones		
Ayudas Sociales		
Pensiones y Jubilaciones		
Transferencias a Fideicomisos, Mandatos y Contratos Análogos		
Transferencias a la Seguridad Social		
Donativos		
Transferencias al Exterior		
<b>Participaciones y Aportaciones</b>	<b>.0</b>	<b>.0</b>
Participaciones		
Aportaciones		
Convenios		
<b>Intereses, Comisiones y Otros Gastos de la Deuda Pública</b>	<b>.0</b>	<b>.0</b>
Intereses de la Deuda Pública		
Comisiones de la Deuda Pública		
Gastos de la Deuda Pública		
Costo por Coberturas		
Apoys Financieros		
<b>Otros Gastos y Pérdidas Extraordinarias</b>	<b>8,669.5</b>	<b>1,929.2</b>
Estimaciones, Depreciaciones, Deterioros, Obsolescencia y Amortizaciones	1,248.6	1,929.2
Provisiones		
Disminución de Inventarios		
Aumento por Insuficiencia de Estimaciones por Pérdida o Deterioro y Obsolescencia		
Aumento por Insuficiencia de Provisiones		
Otros Gastos	7,420.9	
<b>Inversión Pública</b>	<b>.0</b>	<b>.0</b>
Inversión Pública no Capitalizable	.0	
<b>Total de Gastos y Otras Pérdidas</b>	<b>199,604.6</b>	<b>145,387.2</b>
<b>Resultados del Ejercicio (Ahorro/Desahorro)</b>	<b>1,732.2</b>	<b>4,008.1</b>

## TEEM

Tribunal Electoral del Estado de México					
Estado de Variación en la Hacienda Pública					
Del 1 de Enero al 31 de Diciembre de 2018					
Concepto	Hacienda Pública / Patrimonio Contribuido	Hacienda Pública / Patrimonio Generado de Ejercicios Anteriores	Hacienda Pública / Patrimonio Generado del Ejercicio	Exceso o Insuficiencia en la Actualización de la Hacienda Pública / Patrimonio	Total
<b>Hacienda Pública / Patrimonio Contribuido Neto de 2017</b>	<b>297.4</b>				<b>297.4</b>
Aportaciones	297.4				297.4
Donaciones de Capital					0.0
Actualización de la Hacienda Pública/Patrimonio					0.0
<b>Hacienda Pública / Patrimonio Generado Neto de 2017</b>		<b>5,258.4</b>	<b>4,008.1</b>		<b>9,266.5</b>
Resultados del Ejercicio (Ahorro/Desahorro)			4,008.1		4,008.1
Resultados de Ejercicios Anteriores		5,258.4			5,258.4
Revalúos		0.0			0.0
Reservas					0.0
Rectificaciones de Resultados de Ejercicios Anteriores					0.0
<b>Exceso o Insuficiencia en la Actualización de la Hacienda Pública / Patrimonio Neto de 2017</b>				<b>0.0</b>	<b>0.0</b>
Resultado por Posición Monetaria					0.0
Resultado por Tenencia de Activos no Monetarios					0.0
<b>Hacienda Pública / Patrimonio Neto Final de 2017</b>	<b>297.4</b>	<b>5,258.4</b>	<b>4,008.1</b>	<b>0.0</b>	<b>9,563.9</b>
<b>Cambios en la Hacienda Pública / Patrimonio Contribuido Neto de 2018</b>	<b>0.0</b>				<b>0.0</b>
Aportaciones	0.0				0.0
Donaciones de Capital					0.0
Actualización de la Hacienda Pública/Patrimonio					0.0
<b>Variaciones de la Hacienda Pública / Patrimonio Generado Neto de 2018</b>		<b>4,008.0</b>	<b>-2,275.9</b>		<b>1,732.1</b>
Resultados del Ejercicio (Ahorro/Desahorro)			1,732.2		1,732.2
Resultados de Ejercicios Anteriores		4,008.0	-4,008.1		-0.1
Revalúos					0.0
Reservas					0.0
Rectificaciones de Resultados de Ejercicios Anteriores					0.0
<b>Cambios en el Exceso o Insuficiencia en la Actualización de la Hacienda Pública / Patrimonio Neto de 2018</b>				<b>0.0</b>	<b>0.0</b>
Resultado por Posición Monetaria					0.0
Resultado por Tenencia de Activos no Monetarios					0.0
<b>Hacienda Pública / Patrimonio Neto Final de 2018</b>	<b>297.4</b>	<b>9,266.4</b>	<b>1,732.2</b>	<b>0.0</b>	<b>11,296.0</b>

**Tribunal Electoral del Estado de México**  
**Estado de Cambios en la Situación Financiera**  
**Del 1 de Enero al 31 de Diciembre de 2018**  
(Miles de Pesos )

Concepto	Origen	Aplicación
<b>ACTIVO</b>	<b>1,248.6</b>	<b>11,605.5</b>
<b>Activo Circulante</b>	<b>.0</b>	<b>7,818.2</b>
Efectivo y Equivalentes		1,687.1
Derechos a Recibir Efectivo o Equivalentes		6,131.1
Derechos a Recibir Bienes o Servicios	.0	
Inventarios		
Almacenes		
Estimación por Pérdida o Deterioro de Activos Circulantes		
Otros Activos Circulantes		
<b>Activo No Circulante</b>	<b>1,248.6</b>	<b>3,787.3</b>
Inversiones Financieras a Largo Plazo		
Derechos a Recibir Efectivo o Equivalentes a Largo Plazo		
Bienes Inmuebles, Infraestructura y Construcciones en Proceso		
Bienes Muebles		3,427.7
Activos Intangibles		
Depreciación, Deterioro y Amortización Acumulada de Bienes	1,248.6	
Activos Diferidos		
Estimación por Pérdida o Deterioro de Activos no Circulantes		
Otros Activos no Circulantes		359.6
<b>PASIVO</b>	<b>8,624.8</b>	<b>.0</b>
<b>Pasivo Circulante</b>	<b>.0</b>	<b>.0</b>
Cuentas por Pagar a Corto Plazo		.0
Documentos por Pagar a Corto Plazo		
Porción a Corto Plazo de la Deuda Pública a Largo Plazo		
Títulos y Valores a Corto Plazo		
Pasivos Diferidos a Corto Plazo		
Fondos y Bienes de Terceros en Garantía y/o Administración a Corto Plazo		
Provisiones a Corto Plazo		
Otros Pasivos a Corto Plazo		
<b>Pasivo No Circulante</b>	<b>8,624.8</b>	<b>.0</b>
Cuentas por Pagar a Largo Plazo	8,624.8	.0
Documentos por Pagar a Largo Plazo		
Deuda Pública a Largo Plazo		
Pasivos Diferidos a Largo Plazo		
Fondos y Bienes de Terceros en Garantía y/o en Administración a Largo Plazo		
Provisiones a Largo Plazo		
<b>HACIENDA PÚBLICA/PATRIMONIO</b>	<b>1,732.2</b>	<b>.1</b>
<b>Hacienda Pública/Patrimonio Contribuido</b>	<b>.0</b>	<b>.0</b>
Aportaciones		
Donaciones de Capital		
Actualización de la Hacienda Pública/Patrimonio		
<b>Hacienda Pública/Patrimonio Generado</b>	<b>1,732.2</b>	<b>.1</b>
Resultados del Ejercicio (Ahorro/Desahorro)	1,732.2	
Resultados de Ejercicios Anteriores		.0
Revalúos		
Reservas		
Rectificaciones de Resultados de Ejercicios Anteriores		.1
<b>Exceso o insuficiencia en la Actualización de la Hacienda Pública/Patrimonio</b>	<b>.0</b>	<b>.0</b>
Resultado por Posición Monetaria		
Resultado por Tenencia de Activos no Monetarios		



**Tribunal Electoral del Estado de México**  
**Estado de Flujos de Efectivo**  
**Del 1 de Enero al 31 de Diciembre de 2018 y 2017**  
**( Miles de Pesos )**

Concepto	2018	2017
<b>Flujos de Efectivo de las Actividades de Operación</b>		
<b>Origen</b>	<b>201,336.8</b>	<b>149,395.3</b>
Impuestos		
Cuotas y Aportaciones de Seguridad Social		
Contribuciones de Mejoras		
Derechos		
Productos de Tipo Corriente		
Aprovechamientos de Tipo Corriente		296.4
Ingresos por Venta de Bienes y Servicios	.0	1,549.8
Ingresos no Comprendidos en las Fracciones de la Ley de Ingresos Causados en Ejercicios Fiscales Anteriores Pendientes de Liquidación o Pago		
Participaciones y Aportaciones		
Transferencias, Asignaciones y Subsidios y Otras Ayudas	192,884.1	147,535.7
Otros Orígenes de Operación	8,452.7	13.4
<b>Aplicación</b>	<b>199,604.6</b>	<b>145,387.2</b>
Servicios Personales	165,199.4	124,025.4
Materiales y Suministros	11,963.6	9,007.2
Servicios Generales	13,797.6	10,425.4
Transferencias Internas y Asignaciones al Sector Público		
Transferencias al Resto del Sector Público		
Subsidios y Subvenciones		
Ayudas Sociales		
Pensiones y Jubilaciones		
Transferencias a Fideicomisos, Mandatos y Contratos Análogos		
Transferencias a la Seguridad Social		
Donativos		
Transferencias al Exterior		
Participaciones		
Aportaciones		
Convenios		
Otras Aplicaciones de Operación	8,644.0	1,929.2
<b>Flujos Netos de Efectivo por Actividades de Operación</b>	<b>1,732.2</b>	<b>4,008.1</b>
<b>Flujos de Efectivo de las Actividades de Inversión</b>		
<b>Origen</b>	<b>1,248.6</b>	<b>.0</b>
Bienes Inmuebles, Infraestructura y Construcciones en Proceso		
Bienes Muebles		
Otros Orígenes de Inversión	1,248.6	
<b>Aplicación</b>	<b>9,558.8</b>	<b>4,276.7</b>
Bienes Inmuebles, Infraestructura y Construcciones en Proceso		
Bienes Muebles	3,427.7	3,003.8
Otras Aplicaciones de Inversión	6,131.1	1,272.9
<b>Flujos Netos de Efectivo por Actividades de Inversión</b>	<b>-8,310.2</b>	<b>-4,276.7</b>
<b>Flujo de Efectivo de las Actividades de Financiamiento</b>		
<b>Origen</b>	<b>8,624.8</b>	<b>811.6</b>
Endeudamiento Neto	8,624.8	811.6
Interno		
Externo		
Otros Orígenes de Financiamiento		
<b>Aplicación</b>	<b>359.6</b>	<b>.1</b>
Servicios de la Deuda		
Interno		
Externo		
Otras Aplicaciones de Financiamiento	359.6	.1
<b>Flujos Netos de Efectivo por Actividades de Financiamiento</b>	<b>8,265.2</b>	<b>811.5</b>
<b>Incremento/Disminución Neta en el Efectivo y Equivalentes al Efectivo</b>	<b>1,687.2</b>	<b>542.9</b>
<b>Efectivo y Equivalentes al Efectivo al Inicio del Ejercicio</b>	<b>3,763.3</b>	<b>3,220.4</b>
<b>Efectivo y Equivalentes al Efectivo al Final del Ejercicio</b>	<b>5,450.5</b>	<b>3,763.3</b>

CUENTA PÚBLICA DEL GOBIERNO, ORGANISMOS AUXILIARES Y AUTÓNOMOS DEL ESTADO DE MÉXICO 2018

Tribunal Electoral del Estado de México  
Estado Analítico del Activo  
Del 1 de Enero al 31 de Diciembre de 2018  
(Miles de Pesos)

Concepto	Saldo Inicial	Cargos del Periodo	Abonos del Periodo	Saldo Final	Variación del Periodo
	1	2	3	4 =(1+2-3)	(4-1)
<b>ACTIVO</b>	<b>13,476.6</b>	<b>633,302.6</b>	<b>622,945.7</b>	<b>23,833.5</b>	<b>10,356.9</b>
<b>Activo Circulante</b>	<b>5,038.1</b>	<b>629,115.5</b>	<b>621,297.4</b>	<b>12,856.2</b>	<b>7,818.1</b>
Efectivo y Equivalentes	70.0			70.0	
Derechos a Recibir Efectivo o Equivalentes	3,693.4	575,160.8	573,473.8	5,380.4	1,687.0
Derechos a Recibir Bienes o Servicios	1,274.7	53,954.7	47,823.6	7,405.8	6,131.1
Inventarios					
Almacenes					
Estimación por Pérdida o Deterioro de Activos Circulantes					
Otros Activos Circulantes					
<b>Activo No Circulante</b>	<b>8,438.5</b>	<b>4,187.1</b>	<b>1,648.3</b>	<b>10,977.3</b>	<b>2,538.8</b>
Inversiones Financieras a Largo Plazo					
Derechos a Recibir Efectivo o Equivalentes a Largo Plazo					
Bienes Inmuebles, Infraestructura y Construcciones en Proceso					
Bienes Muebles	13,615.8	3,823.3	395.6	17,043.5	3,427.7
Activos Intangibles					
Depreciación, Deterioro y Amortización Acumulada de Bienes	-5,177.3	363.8	1,252.7	-6,066.2	-888.9
Activos Diferidos					
Estimación por Pérdida o Deterioro de Activos no Circulantes					
Otros Activos no Circulantes					

TEEM

**Tribunal Electoral del Estado de México**  
**Estado Analítico de la Deuda y Otros Pasivos**  
**Del 1 de Enero al 31 de Diciembre de 2018**  
(Miles de Pesos)

Denominación de las Deudas	Moneda de Contratación	Institución o País Acreedor	Saldo Inicial del Período	Saldo Final del Período
<b>DEUDA PÚBLICA</b>				
<b>Corto Plazo</b>				
<b>Deuda Interna</b>			.0	.0
Instituciones de Crédito				
Títulos y Valores				
Arrendamientos Financieros				
<b>Deuda Externa</b>			.0	.0
Organismos Financieros Internacionales				
Deuda Bilateral				
Títulos y Valores				
Arrendamientos Financieros				
<b>Subtotal a Corto Plazo</b>			<b>.0</b>	<b>.0</b>
<b>Largo Plazo</b>				
<b>Deuda Interna</b>			.0	.0
Instituciones de Crédito				
Títulos y Valores				
Arrendamientos Financieros				
<b>Deuda Externa</b>			.0	.0
Organismos Financieros Internacionales				
Deuda Bilateral				
Títulos y Valores				
Arrendamientos Financieros				
<b>Subtotal a Largo Plazo</b>			<b>.0</b>	<b>.0</b>
<b>Otros Pasivos</b>			<b>12,537.5</b>	<b>3,912.7</b>
<b>Total de Deuda y Otros Pasivos</b>			<b>3,912.7</b>	<b>12,537.5</b>

## NOTAS A LOS ESTADOS FINANCIEROS

### NOTAS DE DESGLOSE

#### 1. ESTADO DE SITUACIÓN FINANCIERA

##### ACTIVO

- **Efectivo y Equivalentes**

En este apartado se integran los recursos monetarios de los diferentes fondos fijos de caja que reflejan los movimientos del fondo, el cual representa el importe del valor nominal del dinero en efectivo propiedad del Tribunal, destinado a pagos menores.

A continuación, se relacionan las cuentas que integran el rubro de efectivo y equivalentes:

<b>Concepto</b>	<b>2018</b>	<b>2017</b>
<b>Efectivo</b>		
Fondo Fijo Administración	40.0	40.0
Fondo Fijo Secretaria General de Acuerdos	30.0	30.0
	70.0	70.0
<b>Total</b>	<b>70.0</b>	<b>70.0</b>

##### Bancos

Esta cuenta muestra los ingresos y egresos que sufre el efectivo propiedad del Tribunal, así mismo es necesario precisar que los depósitos que efectúa el Gobierno del Estado de México por los conceptos de Gasto Operativo, Nómina y Financiamiento, atendiendo a la disponibilidad que exista en las cuentas bancarias y en base a la Normatividad Administrativa, los recursos disponibles se invierten en instrumentos financieros que no pongan en riesgo el patrimonio del Tribunal.

A continuación, se relacionan las cuentas que integran el rubro de efectivo y equivalentes:

<b>Concepto</b>	<b>2018</b>	<b>2017</b>
<b>Bancos/Tesorería</b>		
Santander Cuenta 257	486.3	193.1
Santander a 089	234.3	547.4
	720.6	740.5
<b>Total</b>	<b>720.6</b>	<b>740.5</b>

- **Derechos a recibir Efectivo y Equivalentes y Bienes o Servicios**

**Inversiones a Corto Plazo**

En esta cuenta se registran los aumentos y disminuciones a las inversiones financieras que con carácter temporal realiza el Tribunal con el propósito de obtener un rendimiento durante un lapso de tiempo, para evitar recursos ociosos en las cuentas bancarias. Los intereses generados por la compra de valores negociables en instituciones bancarias se registran en la cuenta de productos financieros.

A continuación, se relacionan las cuentas que integran el rubro de inversiones a corto plazo:

<b>Concepto</b>	<b>2018</b>	<b>2017</b>
<b>Inversiones Temporales (Hasta 3 Meses)</b>		
Inversiones Santander	4,659.8	2,952.8
<b>Total</b>	<b>4,659.8</b>	<b>2,952.8</b>
	=====	=====

**Cuentas por Cobrar a Corto Plazo**

En esta cuenta se contemplan los aumentos o disminuciones de los recursos que el Gobierno del Estado de México nos otorga, en base al presupuesto autorizado y derivado también de la calendarización del presupuesto de ingresos.

A continuación, se relacionan las cuentas que integran el rubro de cuentas por cobrar a corto plazo:

<b>Concepto</b>	<b>2018</b>	<b>2017</b>
<b>Cuentas por Cobrar a Corto Plazo</b>		
Gobierno del Estado de México	7,392.9	1,274.7
<b>Total</b>	<b>7,392.9</b>	<b>1,274.7</b>
	=====	=====

**Deudores Diversos por Cobrar a Corto Plazo**

Esta cuenta registra el derecho que tiene el Tribunal de exigir la comprobación a los suscriptores de pagarés o beneficiarios de cheques.

Los adeudos de terceros que registra esta cuenta, deben ser comprobados en los términos y plazos que marcan los Lineamientos para la Administración de los Recursos del Tribunal

A continuación, se relacionan las cuentas que integran el rubro de deudores diversos por cobrar a corto plazo:

<b>Concepto</b>	<b>2018</b>	<b>2017</b>
<b>Deudores Diversos por Cobrar a Corto Plazo</b>		
Alberto Moreno Velázquez	12.9	0.0
<b>Total</b>	<b>12.9</b>	<b>0.0</b>
	=====	=====

• **Bienes Muebles, Inmuebles e Intangibles**

**Bienes Muebles**

Se conforma por los bienes tangibles necesarios para llevar a cabo las actividades del Tribunal.

A continuación, se relacionan las cuentas que integran el rubro de bienes muebles:

<b>Concepto</b>	<b>2017</b>	<b>Adquisiciones</b>	<b>Bajas</b>	<b>2018</b>
Mobiliario y Equipo de Administración	7,666.6	3,823.3	395.6	11,094.3
Vehículos y Equipo de Transporte	5,628.9			5,628.9
Maquinaria, Otros Equipos y Herramientas	221.2			221.2
Colecciones, Obras de Arte y Objetos Valiosos	99.1			99.1
<b>Total</b>	<b>13,615.8</b>	<b>3,823.3</b>	<b>395.6</b>	<b>17,043.5</b>
	=====	=====	=====	=====

**Depreciaciones Acumuladas**

La depreciación acumulada presenta la parte estimada de la capacidad de los activos que se han consumido durante un periodo, su fin es de índole informativo.

El registro contable de la depreciación tiene por objeto reconocer la pérdida de valor de un activo que puede originarse por obsolescencia o deterioro ordinario, defectos de fabricación, falta de uso e insuficiencia, entre otros.

A continuación, se relacionan las cuentas que integran el rubro de depreciaciones acumuladas:

<b>Concepto</b>	<b>2017</b>	<b>Bajas de Depreciación</b>	<b>Depreciación del Ejercicio</b>	<b>2018</b>
Depreciación Acumulada de Bienes Muebles	5,177.2	363.7	1,252.7	6,066.2
<b>Total</b>	<b>5,177.2</b>	<b>363.7</b>	<b>1,252.7</b>	<b>6,066.2</b>
	=====	=====	=====	=====

**PASIVO**

**Cuentas por Pagar a Corto Plazo**

**Servicios Personales Por Pagar A Corto Plazo**

Representa la obligación asumida por el Tribunal del compromiso establecido en el pasado, el Instituto ha manifestado ante terceros que acepta ciertas responsabilidades.

A continuación, se relacionan las cuentas que integran el rubro de servicios personales por pagar a corto plazo:

T E E M

<b>Concepto</b>	<b>2018</b>	<b>2017</b>
<b>Resolución de Controversias Electorales</b>		
Servicios Personales por Pagar	4,482.2	0.0
<b>Total</b>	<u>4,482.2</u> =====	<u>0.0</u> =====

• **Proveedores por Pagar a Corto Plazo**

Esta cuenta representa los pasivos por bienes o servicios que han sido recibidos por la entidad y, además, han sido objeto de facturación o acuerdo formal con el proveedor y se han aplicado al presupuesto del año.

A continuación, se relacionan las cuentas que integran el rubro de servicios proveedores por pagar a corto plazo:

<b>Concepto</b>	<b>2018</b>	<b>2017</b>
Proveedores por Pagar a Corto Plazo		
Radiomovil Dipsa	11.4	
Despacho Freyssinier Morin Toluca	69.6	162.4
Despacho Quinto Frievenh Contadores, s.c.	158.4	
Nora Marlene Cancin Figueroa		50.1
Comision Federal de Electricidad	55.1	
Sistemas de Impresion Digital, S. A. de C. V	7.0	
<b>Total</b>	<u>301.5</u> =====	<u>212.5</u> =====

• **Retenciones y Contribuciones por Pagar a Corto Plazo**

En esta cuenta se consideran los impuestos que se retuvieron por concepto de aplicación de las tarifas de la Ley del Impuesto sobre la renta (ISR) por los conceptos de salarios, honorarios asimilables a salarios, arrendamientos de inmuebles, pago de servicios profesionales; así como, adeudos por concepto de ISSEMYM y algunos otros adeudos pendientes de pago.

A continuación, se relacionan las cuentas que integran el rubro de retenciones y contribuciones por pagar a corto plazo:

<b>Concepto</b>	<b>2018</b>	<b>2017</b>
<b>Retenciones y Contribuciones por Pagar a Corto Plazo</b>		
Impuestos	7,753.8	3,681.0
<b>Total</b>	<u>7,753.8</u> =====	<u>3,681.0</u> =====

• **Otras Cuentas por pagar a Corto Plazo**

A continuación, se relacionan las cuentas que integran el rubro de otras cuentas por pagar a corto plazo:

<b>Concepto</b>	<b>2018</b>	<b>2019</b>
<b>Otras Cuentas por Pagar a Corto Plazo</b>		
José Campos Posadas		17.7
Salas Mejía Amauri		1.5
<b>Total</b>	_____	_____
	=====	=====

**2. ESTADO DE ACTIVIDADES**

Su finalidad es informar el monto del cambio total en la Hacienda Pública durante un periodo y proporcionar información relevante sobre el resultado de las transacciones y otros eventos relacionados con la operación del Tribunal que afectan o modifican su patrimonio. Muestra una relación resumida de los ingresos y gastos y otras pérdidas del Instituto durante un periodo determinado, cuya diferencia positiva o negativa determina el ahorro o desahorro del ejercicio.

Los ingresos de gestión se integran de la siguiente manera:

<b>Concepto</b>	<b>2018</b>	<b>2017</b>
<b>Ingresos y Otros Beneficios</b>		
<b>Participaciones, Aportaciones, Transferencias, Asignaciones, Subsidios y Otras Ayudas</b>	<b>192,884.1</b>	<b>147,535.7</b>
Transferencia, Asignaciones, Subsidios y Otras Ayudas	192,884.1	147,535.7
<b>Otros Ingresos y Beneficios</b>	<b>8,452.7</b>	<b>1,859.6</b>
Ingresos Financieros		
Otros Ingresos y Beneficios Varios	8,452.7	1,859.6
<b>Total de Ingresos y Otros Beneficios</b>	<b>201,336.8</b>	<b>149,395.3</b>
	=====	=====



**T E E M**

Los gastos y otras pérdidas se encuentran integrados de la siguiente manera:

<b>Concepto</b>	<b>2018</b>	<b>2017</b>
<b>Gastos de Funcionamiento</b>	<b>190,935.1</b>	<b>143,458.0</b>
Servicios Personales	165,199.4	124,025.4
Materiales y Suministros	11,938.1	9,007.2
Servicios Generales	13,797.6	10,425.4
<b>Otros Gastos y Pérdidas Extraordinarias</b>	<b>8,669.5</b>	<b>1,929.2</b>
Estimaciones, Depreciaciones, Deterioros, Obsolescencia y Amortizaciones		1,929.2
Otros gastos	1,248.6	
	7,420.9	
	_____	_____
<b>Total de Gastos y Otras Pérdidas</b>	<b>199,604.6</b>	<b>145,387.2</b>
	_____	_____
<b>Resultados del Ejercicio (Ahorro/Desahorro)</b>	<b>1,732.2</b>	<b>4,008.1</b>

Servicios Personales: en este rubro se agrupan las remuneraciones del personal administrativo y operativo, así como los gastos de seguridad social, obligaciones laborales y otras prestaciones derivadas de la relación laboral; pudiendo ser de carácter permanente o transitorio.

Materiales y Suministros: dentro de este apartado se agrupan las adquisiciones de toda clase de insumos y suministros requeridos para la operación normal del Tribunal.

Servicios Generales: este apartado agrupa el costo de todo tipo de servicio que se contrate requerido para la operación normal del Tribunal.

Otros gastos extraordinarios: en este apartado se agrupa el registro virtual de las depreciaciones por el paso del tiempo y deterioro de los bienes.

### **3. ESTADO DE VARIACIÓN EN LA HACIENDA PÚBLICA**

Su finalidad es mostrar los cambios o variaciones que sufrieron los distintos elementos que componen la Hacienda Pública de un ente público, entre el inicio y el final del periodo. Del análisis de los cambios y las variaciones se pueden detectar situaciones negativas y positivas acontecidas durante el ejercicio que pueden servir de base para tomar decisiones correctivas, o para aprovechar oportunidades y fortalezas detectadas del comportamiento de la Hacienda Pública.

**4. ESTADO DE FLUJOS DE EFECTIVO****1.- Efectivo y equivalentes**

	2018	2017
Efectivo en Bancos –Tesorería	5,450.4	3,763.3
Efectivo en Bancos- Dependencias		
Inversiones Temporales (hasta 3 meses)		
Fondos con Afectación Específica		
Depósitos de Fondos de Terceros y Otros		
Total de Efectivo y Equivalentes	5,450.4	3,763.3

**2.- Adquisición de Bienes Muebles e Inmuebles**

Durante el Ejercicio fiscal 2018 se adquirieron bienes muebles por 3 millones 427.7 miles de pesos.

**3.- Conciliación de los Flujos de Efectivo**

	2018	2017
Flujos Netos por Actividades de Operación	1,732.2	4,008.1
Flujos Netos de Efectivo por Actividades de Inversión	-8,310.2	-4,276.7
Flujos Netos de Efectivo por Actividades de Financiamiento	8,265.2	811.5
Efectivo y Equivalentes al Inicio del Ejercicio	3,763.2	3,220.4
Efectivo y Equivalentes al Final del Ejercicio	5,450.4	3,763.3

## 5. CONCILIACIÓN ENTRE LOS INGRESOS PRESUPUESTARIOS Y CONTABLES, ASÍ COMO ENTRE LOS EGRESOS PRESUPUESTARIOS Y LOS GASTOS CONTABLES

<b>Tribunal Electoral del Estado de México</b> <b>Conciliación entre los Ingresos Presupuestarios y Contables</b> <b>Correspondiente del 1 de Enero al 31 de Diciembre de 2018</b> <b>(Miles de Pesos)</b>		
<b>1. Ingresos Presupuestarios</b>		<b>214,922.4</b>
<b>2. Más Ingresos Contables no Presupuestarios</b>		<b>0.0</b>
Incremento por Variación de Inventarios		
Disminución del Exceso de Estimaciones por Pérdida o Deterioro u Obsolescencia		
Disminución del Exceso de Provisiones		
Otros Ingresos y Beneficios Varios		
Otros Ingresos Contables no Presupuestarios		
<b>3. Menos Ingresos Presupuestarios no Contables</b>		<b>13,585.6</b>
Productos de Capital		
Aprovechamientos Capital		
Ingresos Derivados de Financiamientos	12,537.5	
Otros ingresos presupuestarios no contables	1,048.1	
<b>4. Ingresos Contables (4 = 1 + 2 - 3)</b>		<b>201,336.8</b>

**Tribunal Electoral del Estado de México**  
**Conciliación entre los Egresos Presupuestarios y los Gastos Contables**  
**Correspondiente del 1 de Enero al 31 de Diciembre de 2018**  
**( Miles de Pesos)**

<b>1.- Total de Egresos (Presupuestarios)</b>		<b>206,037.0</b>
<b>2.- Menos Egresos Presupuestarios no Contables</b>		<b>15,101.9</b>
Mobiliario y Equipo de Administración	2,017.3	
Mobiliario y Equipo Educativo y Recreativo		
Equipo e Instrumental Médico y de Laboratorio		
Vehículos y Equipo de Transporte	1,719.6	
Equipo de Defensa y Seguridad		
Maquinaria, Otros Equipos y Herramientas	78.7	
Activos Biológicos		
Bienes Inmuebles		
Activos Intangibles		
Obra Pública en Bienes Propios		
Acciones y Participaciones de Capital		
Compra de Títulos y Valores		
Inversiones en Fideicomisos, Mandatos y Otros Análogos		
Provisiones para Contingencias y Otras Erogaciones Especiales		
Amortización de la Deuda Pública	3,893.5	
<b>Otros Egresos Presupuestales No Contables</b>	<b>7,392.8</b>	
<b>3. Más Gastos Contables no Presupuestales</b>		<b>8,669.5</b>
Estimaciones, Depreciaciones, Deterioros, Obsolescencia y Amortizaciones	1,248.6	
Provisiones		
Disminución de Inventarios		
Aumento por Insuficiencia de Estimaciones por Pérdida o Deterioro u Obsolescencia		
Aumento por Insuficiencia de Provisiones		
Otros Gastos	7,420.9	
<b>Otros Gastos Contables No Presupuestales</b>		
<b>4. Total de Gasto Contable (4 = 1 - 2 + 3)</b>		<b>199,604.6</b>

## NOTAS DE MEMORIA (CUENTAS DE ORDEN)

<b>Tribunal Electoral del Estado de México</b>		
<b>CUENTAS DE ORDEN CONTABLES</b>		
(Miles de Pesos)		
	<u>2018</u>	<u>2017</u>
<b>CUENTAS DEUDORAS</b>		
Bienes Muebles e Inmuebles en Comodato		
<b>No Aplica</b>	<u>0.0</u>	<u>0.0</u>
<b>CUENTAS ACREEDORAS</b>		
Comodato de Bienes Muebles e Inmuebles		
	<u>0.0</u>	<u>0.0</u>

<b>Tribunal Electoral del Estado de México</b>		
<b>CUENTAS DE ORDEN PRESUPUESTALES</b>		
(Miles de Pesos)		
	<u>2018</u>	<u>2017</u>
<b>CUENTAS DEUDORAS</b>		
Ley de Ingresos Estimada	206,780.8	152,146.3
Presupuesto de Egresos por Ejercer de Gastos de Funcionamiento	716.8	674.4
Presupuesto de Egresos por Ejercer de Bienes Muebles e Inmuebles	27.0	18.2
Presupuesto de Egresos Devengado de Gasto de Funcionamiento	7,733.0	401.0
Presupuesto de Egresos Pagado de Gastos de Funcionamiento	190,594.9	143,057.1
Presupuesto de Egresos Pagado de Intereses, Comisiones y Otros Gastos de la Deuda Pública	3,893.5	3,065.4
Presupuesto de Egresos Pagado de Bienes Muebles e Inmuebles	3,815.6	4,930.1
	<u>413,561.6</u>	<u>304,292.5</u>
<b>CUENTAS ACREEDORAS</b>		
Ley de Ingresos por Ejecutar	-8,141.6	2,750.9
Ley de Ingresos Recaudado	214,922.4	149,395.3
Presupuesto de Egresos Aprobado de Gastos de Funcionamiento	199,044.7	144,132.4
Presupuesto de Egresos Aprobado de Intereses, Comisiones y Otros Gastos de la Deuda Pública	3,893.5	3,065.6
Presupuesto de Egresos Aprobado de Bienes Muebles e Inmuebles	3,842.6	4,948.3
	<u>413,561.6</u>	<u>304,292.5</u>

## NOTAS DE GESTIÓN ADMINISTRATIVA

### 1. INTRODUCCIÓN

El ejercicio 2018 estuvo impactado por la incertidumbre económica, por lo que el GEM en previsión de los efectos que pudiese tener en el presupuesto Estatal, reforzó las medidas de austeridad, racionalidad y disciplina presupuestal, con el Acuerdo para la Contención del Gasto y el Ahorro Presupuestario en la Administración Pública Estatal para el ejercicio Fiscal 2018.

### 2. PANORAMA ECONÓMICO FINANCIERO

El Tribunal opera con recursos por concepto de transferencias estatales los cuales ascienden a un 100 por ciento del presupuesto autorizado y son recaudados para el pago de servicios personales, materiales y suministros así como servicios generales.

El ejercicio 2018 ha estado impactado por la incertidumbre económica, por lo que el Gobierno del Estado de México en previsión de los efectos que pudiesen tener en el Presupuesto Estatal, reforzó las medidas de austeridad, racionalidad y disciplina presupuestal con la continuidad de acuerdo al Plan de Ajuste para la contención del Gasto y el Ahorro Presupuestario en la Administración Pública Estatal para el ejercicio 2018, por lo que en general se presentan subejercicios en los capítulos de gasto autorizado.

Lo anterior representaba una disminución de más del 50 por ciento a lo solicitado, y una vez analizadas las diferentes rutas probables a seguir para enfrentar esta contingencia, la Dirección de Administración determino que financieramente no es factible el poder operar las actividades jurisdiccionales, operativas y administrativas del Tribunal sin la imperiosa necesidad de solicitar una ampliación presupuestal líquida.

### 3. AUTORIZACIÓN E HISTORIA

#### Fecha de Creación del Ente

El Tribunal Electoral del Estado de México (TEEM) fue creado mediante decreto 134 de la H.LII Legislatura del Estado de México publicado en la Gaceta de Gobierno el día 2 de marzo de 1996, mediante decreto 196 se otorga la permanencia a el Tribunal publicado en la Gaceta del 10 de septiembre de 2008 y cuenta con una Organización y Procedimientos que rigen la actuación de esta autoridad jurisdiccional que se encuentran previstos en los artículos 383 a 400 del Código Electoral del Estado de México.

#### Principales Cambios en su Estructura

Que por Acuerdo se decretó el receso del Tribunal Electoral del Estado de México el día 14 de septiembre de 1999.

Posteriormente mediante decreto número 127 de la H. "LIII" Legislatura del Estado de México publicado en Gaceta del Gobierno el día 18 de octubre de 1999, se designan a los Magistrados del Tribunal Electoral del Estado de México que atenderán el Proceso Electoral del año 2000.

Mediante decreto número 196 de la H. "LVI" Legislatura del Estado de México se publicó en Gaceta del Gobierno el día 10 de septiembre de 2008, la reforma al Código Electoral del Estado de México, estableciendo actualmente en su artículo número 383 al Tribunal Electoral del Estado de México como un órgano público autónomo de carácter permanente con personalidad jurídica y patrimonio propios, independiente en sus decisiones y máxima autoridad jurisdiccional en la materia, con la jurisdicción y competencia que determinen la Constitución Local y el mencionado Código. El Tribunal Electoral deberá cumplir sus funciones bajo los principios de certeza, imparcialidad, objetividad, legalidad y probidad.

Que la integración del Pleno del Tribunal Electoral del Estado de México se llevó a cabo de conformidad con el procedimiento descrito en los artículos 116 fracción IV, inciso c) punto 5º de la Constitución Política de los Estados Unidos Mexicanos; que a la letra señala: "Las autoridades electorales jurisdiccionales se

integrarán por un número impar de magistrados, quienes serán electos por las dos terceras partes de los miembros presentes de la Cámara de Senadores, previa convocatoria pública, en los términos que determine la ley.”, el Décimo Transitorio de la reforma constitucional en materia político-electoral publicada en el Diario Oficial de la Federación el diez de febrero de dos mil catorce; 106, numeral 2, 108, numeral 1, inciso a) y 115 de la Ley General de Instituciones y Procedimientos Electorales.

Que con fundamento en los artículos 13 de la Constitución Política del Estado Libre y Soberano de México; 384 y 385 del Código Electoral de la propia entidad, y en sesión Pública Solemne se elige al Presidente del Pleno.

El Tribunal Electoral se integra con cinco magistrados, electos en forma escalonada por voto de las dos terceras partes de la Cámara de Senadores presentes en la sesión correspondiente, previa convocatoria pública, en los términos que determina el Código Electoral del Estado de México y la normatividad aplicable.

Los magistrados serán nombrados para ejercer sus funciones durante siete años y no podrán ser reelectos. El Tribunal funcionará en Pleno. Para sesionar válidamente se requerirá la presencia de por lo menos tres magistrados y sus resoluciones se acordarán por mayoría de votos. En caso de empate, el Presidente tendrá voto de calidad.

#### **4. ORGANIZACIÓN Y OBJETO SOCIAL**

##### **Objeto Social**

El Tribunal tiene como objetivo resolver de forma definitiva e inatacable las imparticiones contra actos y resoluciones del Instituto Electoral del Estado de México a través de los medios de impugnación establecidos en el Código Electoral del Estado de México, los conflictos o diferencias laborales entre el Tribunal y sus servidores, y entre el Instituto y sus servidores, las determinaciones sobre imposición de sanciones por parte del Instituto y la resolución de los procedimientos sancionadores administrativos, previa sustanciación por parte del Instituto, así como garantizar la protección de los derechos políticos electorales de los ciudadanos.

##### **Principal Actividad**

Garantizar los principios de constitucionalidad y legalidad de todos los actos y resoluciones electorales, así como otorgar tutela efectiva de los derechos político-electorales en todo el territorio del Estado de México, en el marco de nuestra competencia.

El Tribunal es competente para conocer y resolver los medios de impugnación previstos en el Código Electoral del Estado de México; también está facultado para imponer sanciones derivadas de la comisión de infracciones a la legislación electoral, como órgano público autónomo, que en términos de la Constitución Particular constituye la máxima autoridad jurisdiccional en materia electoral, contra sus resoluciones no procederá recurso alguno.

El Pleno del Tribunal se integra con cinco magistrados y le corresponden las siguientes atribuciones:

- I. Resolver los medios de impugnación de su competencia, previstos en este Código;
- II. Desechar, sobreseer, tener por no interpuestos o por no presentados, cuando proceda, los medios de impugnación, los escritos de terceros interesados o de los coadyuvantes;
- III. Calificar y resolver sobre las excusas que presenten los magistrados y las recusaciones que contra éstos se presenten;
- IV. Designar y remover a los notificadores, secretarios sustanciadores, secretarios proyectistas y al Secretario General de Acuerdos del Tribunal Electoral, a propuesta del presidente del mismo;
- V. Determinar la fecha y hora de sus sesiones públicas, publicando tal determinación en su página de Internet con al menos 24 horas de anticipación.

- VI. Resolver los conflictos o diferencias laborales entre el Tribunal Electoral y sus servidores y entre el instituto y sus servidores, en términos de lo dispuesto por este Código;
- VII. Aprobar el proyecto de egresos del Tribunal Electoral y ejercerlo con autonomía.
- VIII. Autorizar la celebración de convenios de colaboración con otros tribunales, instituciones y autoridades, para el mejor desempeño del Tribunal Electoral;
- IX. Resolver las impugnaciones que se presenten contra determinaciones de imposición de sanciones por parte del Instituto;
- X. Expedir y modificar el reglamento interno del Tribunal Electoral, así como los acuerdos generales y demás disposiciones necesarias para su buen funcionamiento;
- XI. Establecer la jurisprudencia del Tribunal Electoral;
- XII. Aprobar el programa anual de actividades que le presente el Presidente;
- XIII. Conocer y en su caso aprobar los convenios de colaboración que el Presidente celebre con las autoridades Federales, Estatales o Municipales.
- XIV. Resolver el procedimiento sancionador ordinario y especial sancionador, en términos de este CÓDIGO.
- XV. Resolver el recurso de apelación en materia de consulta popular, en términos de este Código.
- XVI. Aprobar los lineamientos para la selección, capacitación, designación y promoción del personal del Tribunal Electoral.
- XVII. Aprobar el programa anual de investigación, docencia y difusión de la material electoral y de participación ciudadana.
- XVIII. Los demás que le otorgue el Código Electoral del Estado de México.

### **Ejercicio Fiscal**

Del 1 de enero al 31 de diciembre de 2018.

### **Régimen Jurídico**

El artículo 282 del Código Electoral del Estado de México dispone: El Tribunal Electoral es el órgano público autónomo, de carácter permanente con personalidad jurídica y patrimonio propios, independiente en sus decisiones y máxima autoridad jurisdiccional en la materia, con la jurisdicción y competencia que determinen la Constitución Particular y este Código.

Su base legal es la siguiente:

- Constitución Política de los Estados Unidos Mexicanos.
- Constitución Política del Estado Libre y Soberano de México.
- Código Electoral del Estado de México
- Ley General de Contabilidad Gubernamental (Ley de Contabilidad)
- Ley de Disciplina Financiera de las Entidades Federativas y los Municipios.
- Ley de Seguridad Social para los Servidores Públicos del Estado de México y Municipios.
- Código Fiscal de la Federación.
- Código Financiero del Estado del Estado de México y Municipios.
- Código Administrativo del Estado de México y sus Reglamentos.
- Manual Único de Contabilidad Gubernamental para las Dependencias y Entidades Públicas del Gobierno y Municipios del Estado de México.
- Ley de Contratación Pública del Estado de México y Municipios.
- Ley General de Transparencia.



## Consideraciones Fiscales del Ente

Revelar el tipo de contribuciones que esté obligado a pagar o retener.

## Régimen Fiscal

El Organismo, por su estructura jurídica y actividades de interés social, no es sujeto del Impuesto Sobre la Renta, por estar clasificado en el Título III, "Del régimen de las personas morales con fines no lucrativos"; Por lo que se refiere al Impuesto al Valor Agregado, únicamente acepta la traslación de dicho impuesto en la adquisición de bienes y servicios propios de su operación. Las obligaciones fiscales se concretan a su carácter de retenedor del Impuesto Sobre la Renta de por salarios y asimilados a salarios, por la prestación de servicios profesionales y por arrendamiento de inmuebles, a partir del ejercicio 2008 se entera el Impuesto Sobre Erogaciones por Remuneraciones al Trabajo Personal.

## Marco Laboral

Las relaciones de trabajo entre el Tribunal y sus trabajadores, se rigen por la Ley del Trabajo de los Servidores Públicos del Estado de México, así como por las Condiciones Generales de Trabajo.

## Estructura Organizacional Básica

### Forma de Gobierno

Es colegiada, siendo la máxima autoridad del Tribunal Electoral del Estado de México el Pleno, el cual se integra por cinco magistrados.

### Organigrama

El Tribunal Electoral del Estado de México se integra como sigue: El Pleno, Presidencia, Secretaría General de Acuerdos, Coordinaciones, Dirección de Administración, Contraloría General.

Cabe señalar que este Tribunal no cuenta con fondos de aportaciones, ni ha realizado empréstitos y solo recibe Recursos Estatales.

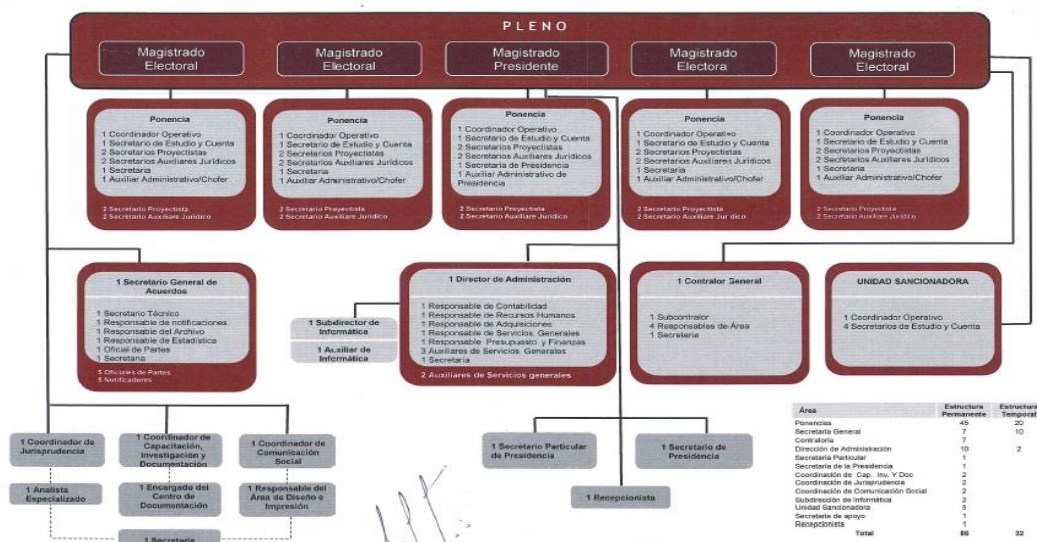

## **Fideicomisos, Mandatos y Análogos de los Cuales es Fideicomitente o Fideicomisario**

No Aplica.

## **5. BASES DE PREPARACIÓN DE LOS ESTADOS FINANCIEROS**

### **Normatividad Emitida por el CONAC**

#### **Estados Financieros**

Con el propósito de proporcionar información veraz y oportuna para coadyuvar a una mejor toma de decisiones, los Estados Financieros fueron preparados con base a los Postulados Básicos de Contabilidad Gubernamental emitidos por el CONAC (Consejo Nacional de Armonización Contable) "...los Postulados tienen como objetivo sustentar técnicamente la contabilidad gubernamental, así como organizar la efectiva sistematización que permita la obtención de información veraz, clara y concisa."

La normatividad aplicada para el reconocimiento, valuación y revelación de los diferentes rubros de la información financiera, así como las bases de medición utilizadas para la elaboración de los estados financieros:

El organismo registra sus operaciones basado en el Manual Único de Contabilidad Gubernamental para las Dependencias y Entidades Públicas del Gobierno y Municipios del estado de México; es el instrumento normativo básico, en el que se integra el catálogo de cuentas, su estructura, su instructivo, la guía contabilizadora, clasificador del gasto y los criterios y lineamientos para el registro de sus operaciones.

El manual constituye una herramienta básica para el registro de las operaciones, que otorga consistencia a la presentación de los resultados del ejercicio y facilita su interpretación, proporcionando las bases para consolidar bajo criterios uniformes y homogéneos la información contable.

#### **Sistema de Contabilidad Gubernamental**

El sistema al que se sujeta el organismo, registra de manera armónica, delimitada y especifica las operaciones presupuestarias y contables derivadas de su gestión pública, así mismo genera estados financieros, confiables, oportunos, comprensibles los cuales se expresan en términos monetarios.

#### **Marco Conceptual**

La contabilidad se basa en un marco conceptual que representa los conceptos fundamentales para la elaboración de normas, la contabilización, la valuación y presentación de la información financiera confiable y comparable para satisfacer las necesidades de los usuarios y permitirá ser reconocida e interpretada por los especialistas e interesados en las finanzas públicas.

#### **Revelar Políticas de Reconocimiento**

Los registros contables del organismo se llevarán con base acumulativa. La contabilización de las transacciones de gastos se hará conforme a la fecha de su realización, independientemente de la de su pago, y la del ingreso se registrará cuando se reciban.

El organismo deberá mantener un registro histórico detallado de las operaciones realizadas como resultado de su gestión financiera, en los libros diario, mayor, e inventarios y balances.

#### **Información Financiera Gubernamental**

Los estados financieros y la información financiera emanada de la contabilidad deberán sujetarse a criterios de utilidad, confiabilidad, relevancia, comprensibilidad y de comparación, así como a otros atributos asociados a cada uno de ellos, como oportunidad, veracidad, representatividad, objetividad, suficiencia, posibilidad de predicción e importancia relativa, con el fin de alcanzar la modernización y armonización que la Ley determina.

## **Postulados Básicos**

La información financiera presentada por el Organismo está basada en los Postulados Básicos de Contabilidad Gubernamental que son elementos fundamentales que configuran el sistema de Contabilidad Gubernamental (SCG), teniendo incidencia en la identificación, el análisis, la interpretación, la captación, el procesamiento y el reconocimiento de las transformaciones, transacciones y otros eventos que afectan el ente público.

Los postulados sustentan de manera técnica el registro de las operaciones, la elaboración y presentación de estados financieros; basados en su razonamiento, eficiencia demostrada, respaldo en legislación especializada y aplicación de la Ley General de Contabilidad Gubernamental (Ley de Contabilidad), con la finalidad de uniformar los métodos, procedimientos y prácticas contables.

Los postulados tienen por objeto sustentar técnicamente la contabilidad gubernamental, así como organizar la efectiva sistematización que permita la obtención de información veraz, clara y concisa.

## **6. POLÍTICAS DE CONTABILIDAD SIGNIFICATIVAS**

### **Actualización**

#### **Reconocimiento de los Efectos de la Inflación de la Información Financiera**

Las cifras que muestran los estados financieros adjuntos, están presentados sobre la base del costo histórico, con excepción del activo fijo, su depreciación acumulada y del ejercicio que fueron actualizados con base en la circular de información financiera para el reconocimiento de los efectos de la inflación hasta el ejercicio de 2007 y en base al Manual Único de Contabilidad Gubernamental para las Dependencias y entidades Públicas del gobierno y municipios del Estado de México, tomando como referencia la NIF B-10 emitida por el Consejo Mexicano para la Investigación y Desarrollo de Normas de Información Financiera A.C. misma que se sustenta en las normas NIF A-2, NIF A-5 y NIF A-6, siendo coincidentes a la NEIFGSP 007 Norma de Información Financiera para el Reconocimiento de los efectos de la Inflación en su inciso D del Capítulo II, a partir del ejercicio de 2008 no se aplica el procedimiento de revaluación de los Estados Financieros de los entes gubernamentales.

### **Reservas**

#### **Objetivo de su Creación, Monto y Plazo**

Considerando que todo gasto debe estar previsto en el Presupuesto de Egresos autorizado para cada ejercicio fiscal, es improcedente la creación de cualquier tipo de provisión o reserva.

### **Cambios en Políticas Contables**

#### **Valores de Inmediata Realización**

Los valores realizables se encuentran presentados principalmente por depósitos bancarios, valuados a su valor nominal, el cual no excede al valor del mercado. Los rendimientos de estas inversiones se registran conforme se devengan.

### **Bienes Muebles**

Estos activos se registran originalmente a su costo de adquisición, según correspondan.

### **Depreciación**

La depreciación representa la parte estimada de la capacidad de los activos que se han consumido durante un periodo.

El registro contable de la depreciación tiene como objetivo reconocer la pérdida del valor de un activo que puede originarse por obsolescencia, desgaste o deterioro ordinario, defectos de fabricación, falta de uso, insuficiencia entre otros.

La depreciación deberá calcularse, a partir del mes siguiente al de su adquisición. Los porcentajes de depreciación serán los vigentes en el Manual Único de Contabilidad Gubernamental para las Dependencias y Entidades Públicas del Gobierno y Municipios del Estado de México.

### Registro Patrimonial

El organismo registra en su contabilidad los bienes muebles siguientes

- I. Mobiliario y equipo, incluido el de cómputo, vehículos y demás bienes muebles al servicio de los entes públicos.

El organismo deberá llevar a cabo el levantamiento físico del inventario de los bienes debiendo estas debidamente conciliado con el registro contable.

### 7. POSICIÓN EN MONEDA EXTRANJERA Y PROTECCIÓN POR RIESGO CAMBIARIO

No Aplica.

### 8. REPORTE ANALÍTICO DEL ACTIVO

#### Vida Útil o Porcentajes de Depreciación

La depreciación de los bienes muebles, se calcula sobre sus valores de inversión por el método de línea recta a partir del mes siguiente en que se adquieren los bienes respectivos; aplicando los porcentajes señalados a continuación, establecidos en el Manual Único de Contabilidad Gubernamental para las Dependencias y Entidades Públicas del Gobierno y Municipios del Estado de México vigente.

Bienes	% Anual
Vehículos	10%
Equipo de Cómputo	20%
Mobiliario y Equipo de Oficina	3%
Edificios	2%
Maquinaria	10%
El Resto	10%

El Organismo no realizó Cambios en el porcentaje de depreciación o valor residual de los activos.

### 9. FIDEICOMISOS, MANDATOS Y ANÁLOGOS

No Aplica.

### 10. REPORTE DE RECAUDACIÓN

#### Análisis del Comportamiento de la Recaudación:

#### Ingresos de Gestión

El Tribunal opera con recursos por concepto de transferencias estatales los cuales ascienden a un 100% del presupuesto autorizado y son recaudados para el pago de servicios personales, materiales y suministros así como servicios generales.

**11. INFORMACIÓN SOBRE LA DEUDA Y EL REPORTE ANALÍTICO DE LA DEUDA**

No Aplica.

**12. CALIFICACIONES OTORGADAS**

No Aplica.

**13. PROCESO DE MEJORA****Principales Políticas de Control Interno**

El Organismo registra sus operaciones basado en el Manual Único de Contabilidad Gubernamental para las Dependencias y Entidades Públicas del Gobierno y Municipios del Estado de México, es el instrumento normativo básico, en el que se integra el catálogo de cuentas, su estructura, su instructivo, la guía contabilizadora, clasificador del gasto y los criterios y lineamientos para el registro de sus operaciones.

**Medidas de Desempeño Financiero, Metas y Alcance**

La Dirección de Administración llevara el control del presupuesto calendarizado autorizado, así también efectuara las erogaciones conforme a los criterios de racionalidad, austeridad y disciplina presupuestal, evitando contraer compromisos que rebasen los montos autorizados o que se encuentran fuera de lo estipulado en el marco normativo.

**14. INFORMACIÓN POR SEGMENTOS**

No Aplica.

**15. EVENTOS POSTERIORES AL CIERRE**

No Aplica.

**16. PARTES RELACIONADAS**

No Aplica.

**17. RESPONSABILIDAD SOBRE LA PRESENTACIÓN RAZONABLE DE LOS ESTADOS FINANCIEROS**

“Bajo protesta de decir verdad declaramos que los Estados Financieros y sus notas, son razonablemente correctos y son responsabilidad del emisor”.

El Despacho Quinto, Frieventh, Contadores y Cia., S.C., dictaminó los Estados Financieros del Tribunal Electoral del Estado de México al 31 de Diciembre de 2018, mediante el cual expresa la opinión de que presentan razonablemente, en todos los aspectos materiales, la situación financiera del Tribunal.



# **INFORMACIÓN**

# **PRESUPUESTARIA**





TEEM

Tribunal Electoral del Estado de México  
Ingresos y Egresos  
Al 31 de Diciembre de 2018  
(Miles de pesos)

CONCEPTO	PRESUPUESTO AUTORIZADO	%	AMPLIACIÓN	REDUCCIÓN	AUTORIZADO FINAL	%	PRESUPUESTO EJERCIDO	%	VARIACIÓN INICIAL	%	VARIACIÓN MODIFICADO	%
<b>INGRESOS:</b>	194,446.4	100.0	12,334.4		206,780.8	100.0	214,922.4	100.0	20,476.0	10.5	8,141.6	3.9
<b>Superávit Ejercicio Anterior</b>												
<b>Ordinarios</b>	194,446.4	100.0	8,440.9		202,887.3	98.1	202,384.9	94.2	7,938.5	4.1	(502.4)	(0.2)
<b>Estatales</b>	194,446.4	100.0	8,440.9		202,887.3	98.1	202,384.9	94.2	7,938.5	4.1	-502.4	(0.2)
- Tributarios												
Impuestos sobre Erogaciones												
Impuestos sobre Tenencia												
Otros Impuestos y Accesorios												
- No Tributarios												
Derechos												
Sector Central												
Organismos Auxiliares												
Aportaciones de Mejoras												
Productos												
Aprovechamientos												
Ingresos Financieros												
Aportaciones y Cuotas de Seguridad Social												
Ingreso Por Venta de Bienes y Servicios	1,562.3	0.8	8,440.9		10,003.2	4.8	9,500.80	4.4	7,938.5	508.1	(502.4)	(5.0)
Transferencias Asignaciones, Subsidio y Otras Ayudas	192,884.1	99.2			192,884.1	93.3	192,884.10	89.7				
<b>Federales</b>												
Participaciones Federales												
Fondos de Aportaciones Ramo 33												
Otros Apoyos Federales												
<b>Extraordinarios</b>			3,893.5		3,893.5	1.9	12,537.5	5.8	12,537.5		8,644.0	
Generación de Adefas			3,893.5		3,893.5	1.9	12,537.5	5.8	12,537.5		8,644.0	
Financiamientos												
<b>EGRESOS:</b>	194,446.4	100.0	43,890.8	31,556.4	206,780.8	100.0	206,037.0	100.0	(11,590.6)	(6.0)	743.8	0.4
<b>Poderes Legislativo y Judicial</b>												
Poder Legislativo												
Poder Judicial												
<b>Gasto Total de Poder Ejecutivo</b>	194,446.4	100.0	43,890.8	31,556.4	206,780.8	100.0	206,037.0	100.0	(11,590.6)	(6.0)	743.8	0.4
<b>Gasto Programable:</b>	194,446.4	100.0	39,997.3	31,556.4	202,887.3	98.1	202,143.5	98.1	(7,697.1)	(4.0)	743.8	0.4
<b>Gasto Corriente</b>	190,703.7	98.1	37,885.1	29,544.2	199,044.6	96.3	198,327.9	96.3	(7,624.2)	(4.0)	716.7	0.4
Servicios Personales	165,886.3	85.3	25,100.4	17,707.6	173,279.1	83.8	172,592.2	83.8	(6,705.9)	(4.0)	686.9	0.4
Gasto Operativo	24,817.4	12.8	12,784.7	11,836.6	25,765.5	12.5	25,735.7	12.5	(918.3)	(3.7)	29.8	0.1
- Materiales y Suministros	9,691.1	5.0	7,298.7	5,050.6	11,939.2	5.8	11,938.1	5.8	(2,247.0)	(23.2)	1.1	
- Servicios Generales	15,126.3	7.8	5,486.0	6,786.0	13,826.3	6.7	13,797.6	6.7	1,328.7	8.8	28.7	0.2
<b>Transferencias</b>												
- Organismos Autonomos												
- Subsidios y Apoyos												
<b>Inversión Pública</b>	3,742.7	1.9	2,112.2	2,012.2	3,842.7	1.9	3,815.6	1.9	(72.9)			
- Bienes Muebles e Inmuebles	3,742.7	1.9	2,112.2	2,012.2	3,842.7	1.9	3,815.6	1.9	(72.9)			
- Obra Pública												
- Inversión Financiera												
<b>Gasto No Programable</b>			3,893.5		3,893.5	1.9	3,893.5	1.9	(3,893.5)			
<b>Transferencias a Municipios</b>												
- Participaciones												
- Aportaciones del Ramo 33												
- Convenios												
<b>Deuda Pública</b>			3,893.5		3,893.5	1.9	3,893.5	1.9	(3,893.5)			
- Costo Financiero de la Deuda												
- Amortizaciones												
- Pago de Adefas			3,893.5		3,893.5	1.9	3,893.5	1.9	(3,893.5)			
<b>Superávit(+)/ Deficit (-)</b>			(31,556.4)	(31,556.4)			8,885.4					
<b>% de los Ingresos</b>							4.1					

CUENTA PÚBLICA DEL GOBIERNO, ORGANISMOS AUXILIARES Y AUTÓNOMOS DEL ESTADO DE MÉXICO 2018

**Tribunal Electoral del Estado de México**  
**Estado Analítico de Ingresos**  
**Del 1 de Enero al 31 de Diciembre de 2018**  
(Miles de pesos)

Rubro de Ingresos	Ingreso					Diferencia
	Estimado	Ampliaciones y Reducciones	Modificado	Devengado	Recaudado	
	(1)	(2)	(3= 1 + 2)	(4)	(5)	
Impuestos						
Cuotas y Aportaciones de Seguridad Social						
Contribuciones de Mejoras						
Derechos						
Productos						
Corriente						
Capital						
Aprovechamientos						
Corriente						
Capital						
Ingresos por Ventas de Bienes y Servicios	1,562.3	8,440.9	10,003.2	9,500.8	9,500.8	7,938.5
Participaciones y Aportaciones						
Transferencias, Asignaciones, Subsidios y Otras Ayudas	192,884.1		192,884.1	192,884.1	192,884.1	
Ingresos Derivados de Financiamientos		3,893.5	3,893.5	12,537.5	12,537.5	12,537.5
<b>Total</b>	<b>194,446.4</b>	<b>12,334.4</b>	<b>206,780.8</b>	<b>214,922.4</b>	<b>214,922.4</b>	
				<b>Ingresos excedentes<sup>1</sup></b>		<b>20,476.0</b>

Estado Analítico de Ingresos por Fuente de Financiamiento	Ingreso					Diferencia
	Estimado	Ampliaciones y Reducciones	Modificado	Devengado	Recaudado	
	(1)	(2)	(3= 1 + 2)	(4)	(5)	
<b>Ingresos del Gobierno</b>						
Impuestos						
Contribuciones de Mejoras						
Derechos						
Productos						
Corriente						
Capital						
Aprovechamientos						
Corriente						
Capital						
Participaciones y Aportaciones						
Transferencias, Asignaciones, Subsidios y Otras Ayudas						
<b>Ingresos de Organismos y Empresas</b>	<b>194,446.4</b>	<b>8,440.9</b>	<b>202,887.3</b>	<b>202,384.9</b>	<b>202,384.9</b>	<b>7,938.5</b>
Cuotas y Aportaciones de Seguridad Social						
Ingresos por Ventas de Bienes y Servicios	1,562.3	8,440.9	10,003.2	9,500.8	9,500.8	7,938.5
Transferencias, Asignaciones, Subsidios y Otras Ayudas	192,884.1		192,884.1	192,884.1	192,884.1	
<b>Ingresos Derivados de Financiamiento</b>		<b>3,893.5</b>	<b>3,893.5</b>	<b>12,537.5</b>	<b>12,537.5</b>	<b>12,537.5</b>
Ingresos Derivados de Financiamientos		3,893.5	3,893.5	12,537.5	12,537.5	12,537.5
<b>Total</b>	<b>194,446.4</b>	<b>12,334.4</b>	<b>206,780.8</b>	<b>214,922.4</b>	<b>214,922.4</b>	
				<b>Ingresos excedentes<sup>1</sup></b>		<b>20,476.0</b>

## TEEM

**Tribunal Electoral del Estado de México**  
**INGRESOS**  
(Miles de Pesos)

INGRESOS	PREVISTO	PRESUPUESTO 2018		TOTAL AUTORIZADO	RECAUDADO	VARIACIÓN	
		ASIGNACIONES Y/O AMPLIACIONES	REDUCCIONES Y/O DISMINUCIONES			IMPORTE	%
<b>INGRESOS DE GESTIÓN</b>	1,562.3	8,440.9		10,003.2	9,500.8	502.4	5.0
Ingresos por Venta de Bienes y Servicios	1,562.3	8,440.9		10,003.2	9,500.8	502.4	5.0
<b>PARTICIPACIONES, APORTACIONES, TRANSFERENCIAS, ASIGNACIONES, SUBSIDIOS Y OTRAS AYUDAS</b>	192,884.1			192,884.1	192,884.1		
Subsidio	192,884.1			192,884.1	192,884.1		
<b>OTROS INGRESOS Y BENEFICIOS</b>		3,893.5		3,893.5	12,537.5	-8,644.0	-222.0
Pasivos que se generen como Resultado de Erogaciones que se Devenguen en el Ejercicio Fiscal pero que queden Pendientes de Liquidar al Cierre del mismo		3,893.5		3,893.5	12,537.5	-8,644.0	-222.0
<b>T O T A L</b>	<b>194,446.4</b>	<b>12,334.4</b>		<b>206,780.8</b>	<b>214,922.4</b>	<b>-8,141.6</b>	<b>-3.9</b>

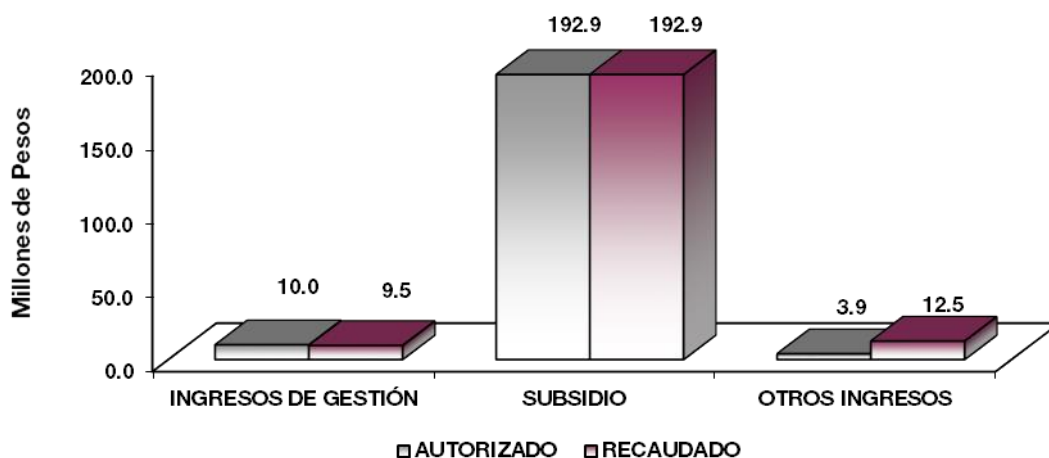

## NOTAS AL PRESUPUESTO DE INGRESOS

### INGRESOS

Se previó recaudar ingresos por 194 millones 446.4 miles de pesos, se dieron ampliaciones presupuestales durante el ejercicio por 12 millones 334.4 miles de pesos, obteniendo un total autorizado de 206 millones 780.8 miles de pesos, el importe recaudado fue de 214 millones 922.4 miles de pesos, por lo que se obtuvo una variación de más 8 millones 141.6 miles de pesos.

## **PARTICIPACIONES, APORTACIONES, TRANSFERENCIAS, ASIGNACIONES, SUBSIDIOS Y OTRAS AYUDAS**

### **INGRESOS DE GESTIÓN**

Se autoriza 1 millón 562.3 miles de pesos con ampliaciones por 8 millones 440.9 miles de pesos teniendo un autorizado de 10 millones 3.2 miles de pesos, recaudándose 9 millones 500.8 miles de pesos.

#### **Subsidio**

Se dio un total autorizado de 192 millones 884.1 miles de pesos, los cuales se recaudaron en su totalidad.

### **OTROS INGRESOS Y BENEFICIOS**

Se autorizaron ampliaciones presupuestales por 3 millones 893.5 miles de pesos, durante el ejercicio se recaudaron 12 millones 537.5 miles de pesos, por lo que se obtuvo una variación de menos 8 millones 644 mil pesos.

TEEM

Tribunal Electoral del Estado de México  
Estado Analítico del Ejercicio del Presupuesto de Egresos  
Clasificación por Objeto del Gasto (Capítulo y Concepto)  
Del 1 de Enero al 31 de Diciembre de 2018  
(Miles de Pesos)

Concepto	Egresos					Subejercicio 6 = ( 3 - 4 )
	Aprobado	Ampliaciones/ (Reducciones)	Modificado	Devengado	Pagado	
	1	2	3 = ( 1 + 2 )	4	5	
<b>Servicios Personales</b>	<b>165,886.4</b>	<b>7,392.8</b>	<b>173,279.2</b>	<b>172,592.2</b>	<b>165,823.5</b>	<b>687.0</b>
Remuneraciones al Personal de Carácter Permanente	57,700.0	4,337.8	62,037.8	62,037.9	62,037.9	0.1
Remuneraciones al Personal de Carácter Transitorio	240.0	4,367.5	4,607.5	4,607.5	4,607.5	-
Remuneraciones Adicionales y Especiales	87,278.2	8,340.9	78,937.3	78,250.3	73,912.0	687.0
Seguridad Social	10,690.9	658.6	10,032.3	10,032.3	10,032.3	-
Otras Prestaciones Sociales y Económicas	9,977.3	7,687.0	17,664.3	17,664.2	15,233.8	0.1
Previsiones	-	-	-	-	-	-
Pago de Estímulos a Servidores Públicos	-	-	-	-	-	-
<b>Materiales y Suministros</b>	<b>9,691.1</b>	<b>2,248.1</b>	<b>11,939.2</b>	<b>11,938.1</b>	<b>11,938.1</b>	<b>1.1</b>
Materiales de Administración, Emisión de Documentos y Artículos Oficiales	2,257.5	1,289.4	3,546.9	3,546.9	3,546.9	-
Alimentos y Utensilios	3,057.8	698.6	3,756.4	3,756.4	3,756.4	-
Materias Primas y Materiales de Producción y Comercialización	-	-	-	-	-	-
Materiales y Artículos de Construcción y de Reparación	182.5	80.7	263.2	263.2	263.2	-
Productos Químicos, Farmacéuticos y de Laboratorio	36.0	33.8	2.2	2.2	2.2	-
Combustibles, Lubricantes y Aditivos	3,829.0	148.1	3,977.1	3,977.1	3,977.1	-
Vestuario, Blancos, Prendas de Protección y Artículos Deportivos	183.4	135.0	48.4	48.4	48.4	-
Materiales y Suministros Para Seguridad	-	-	-	-	-	-
Herramientas, Refacciones y Accesorios Menores	144.9	200.1	345.0	343.9	343.9	1.1
<b>Servicios Generales</b>	<b>15,126.3</b>	<b>1,300.0</b>	<b>13,826.3</b>	<b>13,797.6</b>	<b>12,833.3</b>	<b>28.7</b>
Servicios Básicos	1,145.7	206.4	939.3	939.3	872.7	-
Servicios de Arrendamiento	1,920.0	146.4	1,773.6	1,773.6	1,766.6	-
Servicios Profesionales, Científicos, Técnicos y Otros Servicios	4,200.7	2,522.1	1,678.6	1,678.6	1,520.2	-
Servicios Financieros, Bancarios y Comerciales	536.0	273.5	262.5	262.5	262.5	-
Servicios de Instalación, Reparación, Mantenimiento y Conservación	2,150.0	1,082.9	3,232.9	3,232.9	3,232.9	-
Servicios de Comunicación Social y Publicidad	359.0	230.9	128.1	128.1	128.1	-
Servicios de Traslado y Viáticos	830.0	156.2	673.8	655.6	655.6	18.2
Servicios Oficiales	490.0	349.3	140.7	140.7	140.7	-
Otros Servicios Generales	3,494.9	1,501.9	4,996.8	4,986.3	4,254.0	10.5
<b>Transferencias, Asignaciones, Subsidios y Otras Ayudas</b>	<b>-</b>	<b>-</b>	<b>-</b>	<b>-</b>	<b>-</b>	<b>-</b>
Transferencias Internas y Asignaciones al Sector Público	-	-	-	-	-	-
Transferencias al Resto del Sector Público	-	-	-	-	-	-
Subsidios y Subvenciones	-	-	-	-	-	-
Ayudas Sociales	-	-	-	-	-	-
Pensiones y Jubilaciones	-	-	-	-	-	-
Transferencias a Fideicomisos, Mandatos y Otros Análogos	-	-	-	-	-	-
Transferencias a la Seguridad Social	-	-	-	-	-	-
Donativos	-	-	-	-	-	-
Transferencias al Exterior	-	-	-	-	-	-
<b>Bienes Muebles, Inmuebles e Intangibles</b>	<b>3,742.6</b>	<b>100.0</b>	<b>3,842.6</b>	<b>3,815.6</b>	<b>3,815.6</b>	<b>27.0</b>
Mobiliario y Equipo de Administración	1,056.0	967.6	2,023.6	2,017.3	2,017.3	6.3
Mobiliario y Equipo Educativo y Recreativo	350.0	350.0	-	-	-	-
Equipo e Instrumental Médico y de Laboratorio	-	-	-	-	-	-
Vehículos y Equipo de Transporte	2,237.8	518.2	1,719.6	1,719.6	1,719.6	-
Equipo de Defensa y Seguridad	-	-	-	-	-	-
Maquinaria, Otros Equipos y Herramientas	-	78.7	78.7	78.7	78.7	-
Activos Biológicos	-	-	-	-	-	-
Bienes Inmuebles	-	-	-	-	-	-
Activos Intangibles	98.8	78.1	20.7	-	-	20.7
<b>Inversión Pública</b>	<b>-</b>	<b>-</b>	<b>-</b>	<b>-</b>	<b>-</b>	<b>-</b>
Obra Pública en Bienes de Dominio Público	-	-	-	-	-	-
Obra Pública en Bienes Propios	-	-	-	-	-	-
Proyectos Productivos y Acciones de Fomento	-	-	-	-	-	-
<b>Inversiones Financieras y Otras Provisiones</b>	<b>-</b>	<b>-</b>	<b>-</b>	<b>-</b>	<b>-</b>	<b>-</b>
Inversiones Para el Fomento de Actividades Productivas	-	-	-	-	-	-
Acciones y Participaciones de Capital	-	-	-	-	-	-
Compra de Títulos y Valores	-	-	-	-	-	-
Concesión de Préstamos	-	-	-	-	-	-
Inversiones en Fideicomisos, Mandatos y Otros Análogos	-	-	-	-	-	-
Otras Inversiones Financieras	-	-	-	-	-	-
Provisiones para Contingencias y Otras Erogaciones Especiales	-	-	-	-	-	-
<b>Participaciones y Aportaciones</b>	<b>-</b>	<b>-</b>	<b>-</b>	<b>-</b>	<b>-</b>	<b>-</b>
Participaciones	-	-	-	-	-	-
Aportaciones	-	-	-	-	-	-
Convenios	-	-	-	-	-	-
<b>Deuda Pública</b>	<b>-</b>	<b>3,893.5</b>	<b>3,893.5</b>	<b>3,893.5</b>	<b>3,893.5</b>	<b>-</b>
Amortización de la Deuda Pública	-	-	-	-	-	-
Intereses de la Deuda Pública	-	-	-	-	-	-
Comisiones de la Deuda Pública	-	-	-	-	-	-
Gastos de la Deuda Pública	-	-	-	-	-	-
Costo por Coberturas	-	-	-	-	-	-
Apoyos Financieros	-	-	-	-	-	-
Adeudos de Ejercicios Fiscales Anteriores (Adefas)	-	3,893.5	3,893.5	3,893.5	3,893.5	-
<b>Total del Gasto</b>	<b>194,446.4</b>	<b>12,334.4</b>	<b>206,780.8</b>	<b>206,037.0</b>	<b>198,304.0</b>	<b>743.8</b>

CUENTA PÚBLICA DEL GOBIERNO, ORGANISMOS AUXILIARES Y AUTÓNOMOS DEL ESTADO DE MÉXICO 2018

**Tribunal Electoral del Estado de México**  
**Estado Analítico del Ejercicio del Presupuesto de Egresos**  
**Clasificación Económica (por Tipo de Gasto)**  
**Del 1 de Enero al 31 de Diciembre de 2018**  
(Miles de Pesos)

Concepto	Egresos					Subejercicio
	Aprobado	Ampliaciones/ (Reducciones)	Modificado	Devengado	Pagado	
	1	2	3 = (1 + 2)	4	5	6 = (3 - 4)
Gasto Corriente	190,703.8	8,340.9	199,044.7	198,327.9	190,594.9	716.8
Gasto de Capital	3,742.6	100.0	3,842.6	3,815.6	3,815.6	27.0
Amortización de la Deuda y Disminución de Pasivos		3,893.5	3,893.5	3,893.5	3,893.5	-
Pensiones y Jubilaciones			-			-
Participaciones			-			-
<b>Total del Gasto</b>	<b>194,446.4</b>	<b>12,334.4</b>	<b>206,780.8</b>	<b>206,037.0</b>	<b>198,304.0</b>	<b>743.8</b>

**Tribunal Electoral del Estado de México**  
**Estado Analítico del Ejercicio del Presupuesto de Egresos**  
**Clasificación Administrativa**  
**Del 1 de Enero al 31 de Diciembre de 2018**  
(Miles de Pesos)

Concepto	Egresos					Subejercicio
	Aprobado	Ampliaciones/ (Reducciones)	Modificado	Devengado	Pagado	
	1	2	3 = (1 + 2)	4	5	6 = (3 - 4)
Entidades Paraestatales y Fideicomisos No Empresariales y No Financieros	194,446.4	12,334.4	206,780.8	206,037.0	198,304.0	743.8
Instituciones Públicas de Seguridad Social	-	-	-	-	-	-
Entidades Paraestatales Empresariales No Financieras con Participación Estatal Mayoritaria	-	-	-	-	-	-
Entidades Paraestatales Empresariales Financieras Monetarias con Participación Estatal Mayoritaria	-	-	-	-	-	-
Entidades Paraestatales Empresariales Financieras No Monetarias con Participación Estatal Mayoritaria	-	-	-	-	-	-
Fideicomisos Financieros Públicos con Participación Estatal Mayoritaria	-	-	-	-	-	-
<b>Total del Gasto</b>	<b>194,446.4</b>	<b>12,334.4</b>	<b>206,780.8</b>	<b>206,037.0</b>	<b>198,304.0</b>	<b>743.8</b>

**Tribunal Electoral del Estado de México**  
**Estado Analítico del Ejercicio del Presupuesto de Egresos**  
**Clasificación Administrativa**  
**Del 1 de Enero al 31 de Diciembre de 2018**  
(Miles de pesos)

Concepto	Egresos					Subejercicio
	Aprobado	Ampliaciones/ (Reducciones)	Modificado	Devengado	Pagado	
	1	2	3 = (1 + 2)	4	5	6 = (3 - 4)
40010 Tribunal Electoral del Estado de México	194,446.4	12,334.4	206,780.8	206,037.0	198,304.0	743.8
			-			-
			-			-
			-			-
			-			-
			-			-
			-			-
<b>Total del Gasto</b>	<b>194,446.4</b>	<b>12,334.4</b>	<b>206,780.8</b>	<b>206,037.0</b>	<b>198,304.0</b>	<b>743.8</b>

TEEM

**Tribunal Electoral del Estado de México**  
**Estado Analítico del Ejercicio del Presupuesto de Egresos**  
**Clasificación Administrativa**  
**Del 1 de Enero al 31 de Diciembre de 2018**  
(Miles de pesos)

Concepto	Egresos					Subejercicio 6 = (3 - 4)
	Aprobado	Ampliaciones/ (Reducciones)	Modificado	Devengado	Pagado	
	1	2	3 = (1 + 2)	4	5	
Poder Ejecutivo			-			-
Poder Legislativo			-			-
Poder Judicial			-			-
Órganos Autónomos	194,446.4	12,334.4	206,780.8	206,037.0	198,304.0	743.8
<b>Total del Gasto</b>	<b>194,446.4</b>	<b>12,334.4</b>	<b>206,780.8</b>	<b>206,037.0</b>	<b>198,304.0</b>	<b>743.8</b>

**Tribunal Electoral del Estado de México**  
**Estado Analítico del Ejercicio del Presupuesto de Egresos**  
**Clasificación Funcional (Finalidad y Función)**  
**Del 1 de Enero al 31 de Diciembre 2018**  
(Miles de Pesos)

Concepto	Egresos					Subejercicio 6 = (3 - 4)
	Aprobado	Ampliaciones/ (Reducciones)	Modificado	Devengado	Pagado	
	1	2	3 = (1 + 2)	4	5	
<b>Gobierno</b>	194,446.4	8,440.9	202,887.3	202,143.5	194,410.5	743.8
Legislación			-			-
Justicia	194,446.4	8,440.9	202,887.3	202,143.5	194,410.5	743.8
Coordinación de la Política de Gobierno			-			-
Relaciones Exteriores			-			-
Asuntos Financieros y Hacendarios			-			-
Seguridad Nacional			-			-
Asuntos de Orden Público y de Seguridad Interior			-			-
Otros Servicios Generales			-			-
<b>Desarrollo Social</b>			-			-
Protección Ambiental			-			-
Vivienda y Servicios a la Comunidad			-			-
Salud			-			-
Recreación, Cultura y Otras Manifestaciones Sociales			-			-
Educación			-			-
Protección Social			-			-
Otros Asuntos Sociales			-			-
<b>Desarrollo Económico</b>			-			-
Asuntos Económicos, Comerciales y Laborales en General			-			-
Agropecuaria, Silvicultura, Pesca y Caza			-			-
Combustibles y Energía			-			-
Minería, Manufacturas y Construcción			-			-
Transporte			-			-
Comunicaciones			-			-
Turismo			-			-
Ciencia, Tecnología e Innovación			-			-
Otras Industrias y Otros Asuntos Económicos			-			-
<b>Otras no Clasificadas en Funciones Anteriores</b>		3,893.5	3,893.5	3,893.5	3,893.5	-
Transacciones de la Deuda Pública / Costo Financiero de la Deuda			-			-
Transferencias, Participaciones y Aportaciones entre Diferentes Niveles y Órdenes de Gobierno			-			-
Sanearamiento del Sistema Financiero			-			-
Adeudos de Ejercicios Fiscales Anteriores		3,893.5	3,893.5	3,893.5	3,893.5	-
<b>Total del Gasto</b>	<b>194,446.4</b>	<b>12,334.4</b>	<b>206,780.8</b>	<b>206,037.0</b>	<b>198,304.0</b>	<b>743.8</b>

Tribunal Electoral del Estado de México  
 Endeudamiento Neto  
 Del 1 de Enero al 31 de Diciembre de 2018  
 (Miles de Pesos)

Identificación de Crédito o Instrumento	Contratación/Colocación	Amortización	Endeudamiento Neto
	A	B	C = A - B
<b>Creditos Bancarios</b>			
			-
			-
			-
			-
			-
			-
			-
			-
			-
<b>Total Créditos Bancarios</b>	-	-	-
<b>Otros Instrumentos de Deuda</b>			
			-
			-
			-
			-
			-
			-
			-
<b>Total Otros Instrumentos de Deuda</b>	-	-	-
<b>TOTAL</b>	-	-	-

Tribunal Electoral del Estado de México  
 Intereses de la Deuda  
 Del 1 de Enero al 31 de Diciembre de 2018  
 (Miles de Pesos)

Identificación de Crédito o Instrumento	Devengado	Pagado
<b>Créditos Bancarios</b>		
<b>Total de intereses de Créditos Bancarios</b>	-	-
<b>Otros Instrumentos de Deuda</b>		
<b>Total de intereses de Otros Instrumentos de Deuda</b>	-	-
<b>TOTAL</b>	-	-



**Tribunal Electoral del Estado de México**  
**EGRESOS POR CAPÍTULO**  
(Miles de Pesos)

EGRESOS	PREVISTO	PRESUPUESTO 2018			EJERCIDO	VARIACIÓN	
		ASIGNACIONES Y/O AMPLIACIONES	REDUCCIONES Y/O DISMINUCIONES	TOTAL AUTORIZADO		IMPORTE	%
Servicios Personales	165,886.3	25,100.4	17,707.6	173,279.1	172,592.2	686.9	.4
Materiales y Suministros	9,691.1	7,298.7	5,050.6	11,939.2	11,938.1	1.1	.0
Servicios Generales	15,126.3	5,486.0	6,786.0	13,826.3	13,797.6	28.7	.2
Bienes Muebles, Inmuebles e Intangibles	3,742.7	2,112.2	2,012.2	3,842.7	3,815.6	27.1	.7
Deuda Pública		3,893.5		3,893.5	3,893.5		
<b>T O T A L</b>	<b>194,446.4</b>	<b>43,890.8</b>	<b>31,556.4</b>	<b>206,780.8</b>	<b>206,037.0</b>	<b>743.8</b>	<b>.4</b>
	=====	=====	=====	=====	=====	=====	

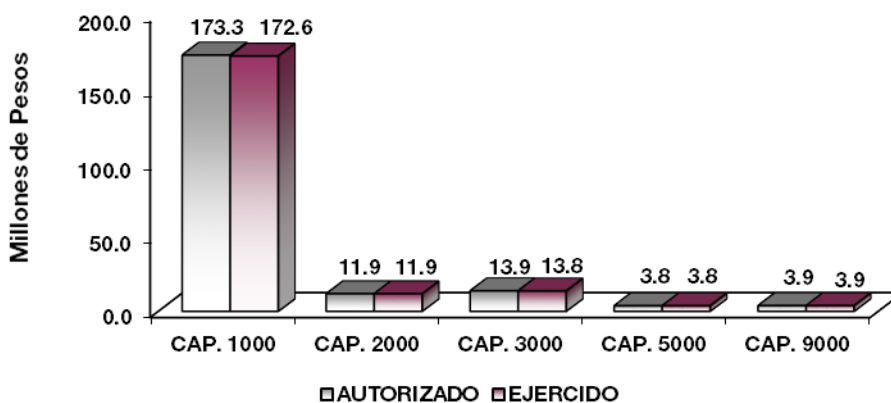

## NOTAS AL PRESUPUESTO DE EGRESOS

### EGRESOS

Se tuvo un presupuesto inicial de 194 millones 446.4 miles de pesos, presentando ampliaciones y traspasos de más por 12 millones 334.4 miles de pesos, con lo que se determinó un presupuesto modificado de 206 millones 780.8 miles de pesos, de los cuales se ejercieron 206 millones 37 mil pesos, obteniendo una variación de 743.8 miles de pesos.

### SERVICIOS PERSONALES

El presupuesto autorizado inicial de este capítulo fue de 165 millones 886.3 miles de pesos, con ampliaciones y traspasos netos por 7 millones 392.8 miles de pesos, obteniendo un presupuesto modificado de 173 millones 279.1 miles de pesos. El importe ejercido fue de 172 millones 592.2 miles de pesos, obteniendo una variación de 689.9 miles de pesos.

### MATERIALES Y SUMINISTROS

El presupuesto autorizado inicial de este capítulo fue de 9 millones 691.1 miles de pesos, con ampliaciones y traspasos netos de más por 2 millones 248.1 miles de pesos, obteniendo un presupuesto modificado de 11 millones 939.2 miles de pesos. El importe ejercido fue de 11 millones 938.1 miles de pesos, obteniendo una variación de 1.1 miles de pesos.

## SERVICIOS GENERALES

El presupuesto autorizado inicial de este capítulo fue de 15 millones 126.3 miles de pesos, con ampliaciones y traspasos netos de menos por 1 millón 300 mil pesos, obteniendo un presupuesto modificado de 13 millones 826.3 miles de pesos. El importe ejercido fue de 13 millones 797.6 miles de pesos obteniendo una variación de 28.7 miles de pesos.

## BIENES MUEBLES, INMUEBLES E INTANGIBLES

El presupuesto inicial de este capítulo fue 3 millones 742.7 miles de pesos y se tuvieron ampliaciones y traspasos netos de más por 100 mil pesos, obteniendo un presupuesto modificado de 3 millones 842.7 miles de pesos los cuales se ejercieron 3 millones 815.6 miles de pesos obteniendo una variación de 27.1 miles de pesos.

## DEUDA PÚBLICA

Se autorizó una ampliación para el pago de pasivos derivados de erogaciones devengadas y pendientes de ejercicios anteriores por 3 millones 893.5 miles de pesos, el cual fue ejercido en su totalidad.

### INFORMACIÓN PRESUPUESTAL

#### Tribunal Electoral del Estado de México EGRESOS POR OBJETO DEL GASTO (Miles de Pesos)

CAPÍTULO Y OBJETO DEL GASTO	PRESUPUESTO 2018			TOTAL AUTORIZADO	EJERCIDO	VARIACIÓN
	PREVISTO	ASIGNACIONES Y/O AMPLIACIONES	REDUCCIONES Y/O DISMINUCIONES			
<b>SERVICIOS PERSONALES</b>	<b>165,886.3</b>	<b>25,100.4</b>	<b>17,707.6</b>	<b>173,279.1</b>	<b>172,592.1</b>	<b>687.0</b>
Sueldo Base	57,700.0	8,349.8	4,012.0	62,037.8	62,037.8	
Honorarios Asimilables		4,335.0		4,335.0	4,335.0	
Servicio Social	240.0	35.0	2.5	272.5	272.5	
Prima Vacacional	4,011.8	73.0	340.0	3,744.8	3,744.8	
Aguinaldo	9,628.4		641.9	8,986.5	8,986.5	
Gratificación	8,692.9	349.0	3,464.3	5,577.6	5,577.6	
Gratificación por Convenio	64,945.1	3,497.7	7,814.5	60,628.3	59,941.3	687.0
Aportaciones de Servicio de Salud	4,793.8		186.6	4,607.2	4,607.2	
Aportaciones al Sistema Solidario de Reparto	3,189.9	228.6		3,418.5	3,418.5	
Aportaciones del Sistema de Capitalización Individual	795.3		119.7	675.6	675.6	
Aportaciones para Financiar los Gastos Generales de Administración del ISSEMyM	376.2	27.0		403.2	403.2	
Aportaciones para Riesgo de Trabajo	535.7	50.4		586.1	586.1	
Seguros y Fianzas	1,000.0		658.2	341.8	341.8	
Seguro de Separación Individualizado	5,644.9	314.7		5,959.6	5,959.6	
Despensa	4,332.3	7,840.2	467.9	11,704.6	11,704.6	
<b>MATERIALES Y SUMINISTROS</b>	<b>9,691.1</b>	<b>7,298.7</b>	<b>5,050.6</b>	<b>11,939.2</b>	<b>11,938.1</b>	<b>1.1</b>
Materiales y Útiles de Oficina	700.0	1,624.4	986.0	1,338.4	1,338.4	
Enseres de Oficina	200.0	710.0	191.0	719.0	719.0	
Material y Útiles de Imprenta y Reproducción	240.0	110.4	265.5	84.9	84.9	
Materiales y Útiles para el Procesamiento en Equipos y Bienes Informáticos	700.0	1,790.2	1,176.6	1,313.6	1,313.6	
Material de Información	130.0	2.9	105.2	27.7	27.7	
Material y Enseres de Limpieza	200.0	28.6	165.3	63.3	63.3	
Material para Identificación y Registro	87.5		87.5			
Productos Alimenticios para Personas	3,057.8	1,131.3	432.7	3,756.4	3,756.4	
Material Eléctrico y Electrónico	60.0	80.1	12.9	127.2	127.2	
Materiales Complementarios	92.5	59.7	51.3	100.9	100.9	
Material de Señalización	30.0	1.9	30.0	1.9	1.9	
Materiales de Construcción		49.5	26.2	23.3	23.3	
Estructuras y Manufacturas para Todo Tipo de Construcción		9.9		9.9	9.9	
Medicinas y Productos Farmacéuticos	36.0	25.5	61.2	.3	.3	
Materiales, Accesorios y Suministros Médicos		1.8		1.8	1.8	
Combustibles, Lubricantes y Aditivos	3,829.0	1,345.3	1,197.2	3,977.1	3,977.1	
Vestuario y Uniformes	120.0	44.7	120.0	44.7	44.7	
Prendas de Seguridad y Protección Personal	63.4		63.4			
Artículos Deportivos		3.6		3.6	3.6	
Refacciones, Accesorios y Herramientas	28.4	24.5	20.9	32.0	32.0	
Refacciones y Accesorios Menores de Edificios		27.9		27.9	27.9	
Refacciones y Accesorios menores de Mobiliario y Equipo		5.8		5.8	5.8	
Refacciones y Accesorios para Equipo de Cómputo	100.0	102.4	41.2	161.2	160.1	1.1

**T E E M**

CAPÍTULO Y OBJETO DEL GASTO	P R E S U P U E S T O 2 0 1 8					VARIACIÓN
	PREVISTO	ASIGNACIONES Y/O AMPLIACIONES	REDUCCIONES Y/O DISMINUCIONES	TOTAL AUTORIZADO	EJERCIDO	
Refacciones y Accesorios Menores para Equipo de Transporte		107.7		107.7	107.7	
Artículos para la Extinción de Incendios	16.5	9.9	16.5	9.9	9.9	
Otros Enseres		.7		.7	.7	
<b>SERVICIOS GENERALES</b>	<b>15,126.3</b>	<b>5,486.0</b>	<b>6,786.0</b>	<b>13,826.3</b>	<b>13,797.7</b>	<b>28.6</b>
Servicio de Energía Eléctrica	360.0	39.4	135.5	263.9	263.9	
Servicio de Agua	97.4		42.8	54.6	54.6	
Servicio de Telefonía Convencional	120.0	8.3	1.2	127.1	127.1	
Servicio de Telefonía Celular	239.8		107.0	132.8	132.8	
Servicios de Radiolocalización y Telecomunicación		12.2		12.2	12.2	
Servicios de Acceso a Internet	268.5	87.9	28.1	328.3	328.3	
Servicio Postal y Telegráfico	60.0		39.6	20.4	20.4	
Arrendamiento de Edificios y Locales	1,680.0		203.5	1,476.5	1,476.5	
Arrendamiento de Equipo y bienes informáticos	240.0	118.6	61.4	297.2	297.2	
Asesorías Asociadas a Convenios o Acuerdos	500.0	97.5	178.1	419.4	419.4	
Servicios Informáticos	50.0		12.0	38.0	38.0	
Capacitación	2,992.3	6.4	2,910.4	88.3	88.3	
Impresiones de Documentos Oficiales para la Prestación de Servicios Públicos, Identificación, Formatos Administrativos y Fiscal	175.0		174.6	.4	.4	
Servicios de Protección y Seguridad		31.7		31.7	31.7	
Servicios de Vigilancia	483.4		73.9	409.5	409.5	
Servicios Profesionales		723.3	32.0	691.3	691.3	
Servicios Bancarios y Financieros	36.0	1.5	2.6	34.9	34.9	
Seguros y Fianzas	480.0	157.0	417.9	219.1	219.1	
Fletes y Maniobras	20.0	7.5	19.2	8.3	8.3	
Reparación y Mantenimiento de Inmuebles	300.0	1,153.9	21.1	1,432.8	1,432.8	
Adaptaciones de locales,almacenes, bodegas y edificios	190.0	81.6	38.7	232.9	232.9	
Reparación, Mantenimiento e Instalación de Mobiliario y Equipo		91.1		91.1	91.1	
Reparación, Instalación y Mantenimiento de Bienes Informáticos	100.0	144.1	64.8	179.3	179.3	
Microfilmación y Tecnologías de la Información						
Reparación y Mantenimiento para Equipo y Redes de Tele y Radio Transmisión		25.8		25.8	25.8	
Reparación y Mantenimiento de Vehículos Terrestres, Aéreos y Lacustres	1,200.0	335.3	684.8	850.5	850.5	
Reparación, Instalación y Mantenimiento de Máquinaria, Equipo Instrumental y Diversos		59.0		59.0	59.0	
Servicios de Lavandería, Limpieza e Higiene	360.0	28.6	27.1	361.5	361.5	
Gastos de Publicidad y Propaganda	53.0	30.0	83.0			
Publicaciones Oficiales y de Información en General para Difusión	150.0		148.8	1.2	1.2	
Servicios de Creación y Difusión de Contenido a Traves de Internet	156.0		29.1	126.9	126.9	
Transportación Aérea	10.0	38.0		48.0	48.0	
Gastos de Traslado por Via Terrestre	520.0	15.1	74.2	460.9	460.9	
Gastos de Alimentación en Territorio Nacional	150.0	60.9	123.8	87.1	69.3	17.8
Gastos de Hospedaje en Territorio Nacional		69.4		69.4	69.4	
Otros Servicios de Traslado y Hospedaje	150.0		141.6	8.4	8.1	.3
Gastos de Ceremonias Oficiales y de Orden Social	240.0	98.5	197.8	140.7	140.7	
Congresos y Convenciones	250.0		250.0			
Otros Impuestos y Derechos	240.0	61.5	140.0	161.5	154.9	6.6
Impuesto sobre Erogaciones por Remuneraciones al Trabajo Personal	2,858.0	1,811.2		4,669.2	4,665.3	3.9
Cuotas y Suscripciones	15.0	4.2	9.6	9.6	9.6	
Gastos de Servicios Menores	381.9	86.5	311.8	156.6	156.6	
<b>BIENES MUEBLES, INMUEBLES E INTANGIBLES</b>	<b>3,742.7</b>	<b>2,112.2</b>	<b>2,012.2</b>	<b>3,842.7</b>	<b>3,815.6</b>	<b>27.1</b>
Muebles y Enseres	350.0	176.3	287.3	239.0	239.0	
Bienes Informáticos	706.0	1,082.6	38.5	1,750.1	1,750.1	
Otros Equipos Eléctricos y Electrónicos de Oficina		39.7	5.1	34.6	28.3	6.3
Equipo y Aparatos Audiovisuales	150.0		150.0			
Equipo de Foto, Cine y Grabación	200.0		200.0			
Vehículos y Equipo de Transporte Terrestre	2,237.9	734.3	1,252.6	1,719.6	1,719.6	
Equipo y Aparatos para Comunicación, Telecomunicación y Radio Transmisión		73.4		73.4	73.4	
Herramientas, Maquinaria Herramientas y Equipo		5.2		5.2	5.2	
Software	98.8	.7	78.7	20.8		20.8
<b>DEUDA PÚBLICA</b>		<b>3,893.5</b>		<b>3,893.5</b>	<b>3,893.5</b>	
Por el Ejercicio Inmediato Anterior		3,893.5		3,893.5	3,893.5	
Por Ejercicios Anteriores						
<b>T O T A L</b>	<b>194,446.4</b>	<b>43,890.8</b>	<b>31,556.4</b>	<b>206,780.8</b>	<b>206,037.0</b>	<b>743.8</b>



# **INFORMACIÓN PROGRAMÁTICA**



TEEM

Tribunal Electoral del Estado de México  
Gasto por Categoría Programática  
Del 1 de Enero al 31 de Diciembre de 2018  
(Miles de Pesos)

Concepto	Egresos					Subejercicio 6=(3 - 4)
	Aprobado	Ampliaciones/ (Reducciones)	Modificado	Devengado	Pagado	
	1	2	3=(1 + 2)	4	5	
<b>Programas</b>	194,446.4	8,440.9	202,887.3	202,143.5	194,410.5	743.8
<b>Subsidios: Sector Social y Privado o Entidades Federativas y Municipios</b>	194,446.4	8,440.9	202,887.3	202,143.5	194,410.5	743.8
Sujetos o Reglas de Operación			-			-
Otros Subsidios	194,446.4	8,440.9	202,887.3	202,143.5	194,410.5	743.8
<b>Desempeño de las Funciones</b>	-	-	-	-	-	-
Prestación de Servicios Públicos			-			-
Provisión de Bienes Públicos			-			-
Planeación, Seguimiento y Evaluación de Políticas Públicas			-			-
Promoción y Fomento			-			-
Regulación y Supervisión			-			-
Funciones de las Fuerzas Armadas (Únicamente Gobierno Federal)			-			-
Específicos			-			-
Proyectos de Inversión			-			-
<b>Administrativos y de Apoyo</b>	-	-	-	-	-	-
Apoyo al Proceso Presupuestario y para Mejorar la Eficiencia Institucional			-			-
Apoyo a la Función Pública y al Mejoramiento de la Gestión			-			-
Operaciones Ajenas			-			-
<b>Compromisos</b>	-	-	-	-	-	-
Obligaciones de Cumplimiento de Resolución Jurisdiccional			-			-
Desastres Naturales			-			-
<b>Obligaciones</b>	-	-	-	-	-	-
Pensiones y Jubilaciones			-			-
Aportaciones a la Seguridad Social			-			-
Aportaciones a Fondos de Estabilización			-			-
Aportaciones a Fondos de Inversión y Reestructura de Pensiones			-			-
<b>Programa de Gasto Federalizado (Gobierno Federal)</b>	-	-	-	-	-	-
Gasto Federalizado			-			-
<b>Participaciones a Entidades Federativas y Municipios</b>			-			-
<b>Costo Financiero, Deuda o Apoyos a Deudores y Ahorradores de la Banca</b>			-			-
<b>Adeudos de Ejercicios Fiscales Anteriores</b>		3,893.5	3,893.5	3,893.5	3,893.5	-
<b>Total del Gasto</b>	<b>194,446.4</b>	<b>12,334.4</b>	<b>206,780.8</b>	<b>206,037.0</b>	<b>198,304.0</b>	<b>743.8</b>

El Plan de Desarrollo del Estado de México 2017-2023, es un instrumento prospectivo con una visión hacia 2030. En él se concentran las bases para la elaboración de los programas sectoriales, especiales y regionales que delinearán de manera más puntual y detallada los pasos para el cumplimiento de los objetivos establecidos, así como los planes específicos de inversión que permitirán realizar la proyección de los recursos financieros. Este esfuerzo colectivo plasma los retos y desafíos de la agenda gubernamental con un profundo sentido de responsabilidad y con el compromiso de lograr un desarrollo democrático.

### Sociedad Protegida

El Gobierno Estatal se ha propuesto, como parte de su visión, conformar una Sociedad Protegida procurando un entorno de seguridad y Estado de Derecho. Para lo anterior es necesario prevenir el delito, combatir la delincuencia y evitar la corrupción en las instituciones de seguridad y justicia, por lo cual se han diseñado objetivos acordes con las circunstancias que atraviesa todo el país.

### Financiamiento para el Desarrollo

El Gobierno Estatal requiere de recursos financieros para fomentar el desarrollo. Debido a las metas y objetivos que se han establecido, cada peso que se presupueste debe asignarse y gastarse de manera eficiente. Los recursos deben dirigirse a proyectos que causen el mayor impacto en el bienestar de los mexiquenses.

Tribunal Electoral del Estado de México							
Egresos por Pilar y/o Eje Transversal							
(Miles de Pesos)							
PILAR Y/O EJE TRANSVERSAL	PREVISTO	PRESUPUESTO 2018			EJERCIDO	VARIACIÓN	
		ASIGNACIONES Y/O AMPLIACIONES	REDUCCIONES Y/O DISMINUCIONES	TOTAL AUTORIZADO		IMPORTE	%
Sociedad Protegida	194,446.4	39,997.3	31,556.4	202,887.3	202,143.5	743.8	.4
Financiamiento para el Desarrollo		3,893.5		3,893.5	3,893.5		
<b>T O T A L</b>	<b>194,446.4</b>	<b>43,890.8</b>	<b>31,556.4</b>	<b>206,780.8</b>	<b>206,037.0</b>	<b>743.8</b>	<b>.4</b>

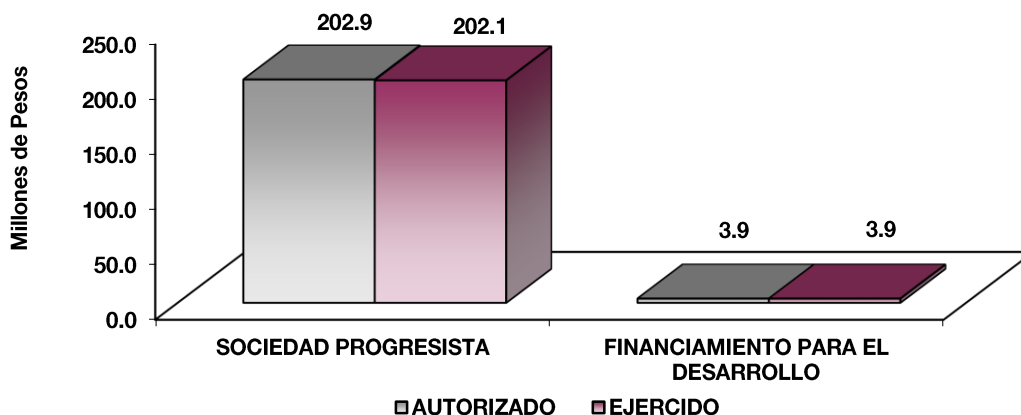



**FINALIDAD****GOBIERNO**

El Tribunal Electoral del Estado de México es el encargado de resolver de forma definitiva e inatacable las impugnaciones contra los actos y resoluciones del Instituto Electoral a través de los medios establecidos en la Ley.

Tribunal Electoral del Estado de México							
Egresos por Programa							
(Miles de Pesos)							
PROGRAMA	PREVISTO	PRESUPUESTO 2018		TOTAL AUTORIZADO	EJERCIDO	VARIACIÓN	
		ASIGNACIONES Y/O AMPLIACIONES	REDUCCIONES Y/O DISMINUCIONES			IMPORTE	%
Electoral	194,446.4	39,997.3	31,556.4	202,887.3	202,143.5	743.8	.4
Previsiones para el Pago de Adeudos de Ejercicios Fiscales Anteriores		3,893.5		3,893.5	3,893.5		
<b>TOTAL</b>	<b>194,446.4</b>	<b>43,890.8</b>	<b>31,556.4</b>	<b>206,780.8</b>	<b>206,037.0</b>	<b>743.8</b>	<b>.4</b>

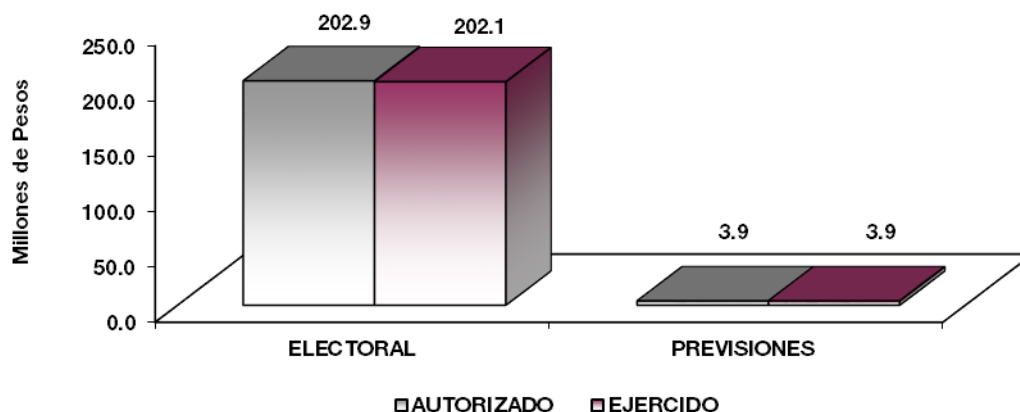
**AVANCE OPERATIVO-PROGRAMÁTICO Y PRESUPUESTAL****METAS PROGRAMADAS Y ALCANZADAS****ESTADO PROGRESISTA****ELECTORAL****02 01 02 01 02 01 RESOLUCIÓN DE CONTROVERSIAS ELECTORALES**

El Pilar y/o Eje transversal del Tribunal Electoral del Estado de México es el de Fomentar la Seguridad Ciudadana y la Procuración de Justicia, el Programa 01030601 Electoral, Subprograma 40010 Tribunal Electoral, Proyecto 010306010201 Resolución de Controversias Electorales, cuyo objetivo principal es Garantizar los principios de constitucionalidad y legalidad de todos los actos y resoluciones electorales; otorgar tutela efectiva de los derechos político-electorales en el marco de nuestros límites competenciales,

CUENTA PÚBLICA DEL GOBIERNO, ORGANISMOS AUXILIARES Y AUTÓNOMOS DEL ESTADO DE MÉXICO 2018

y realizar actividades de difusión de la cultura político-electoral y de participación ciudadana en todo el territorio del Estado de México.

Las metas programadas se cuantificaron, tomando en consideración las cifras Presupuestales solicitadas; toda vez que el Presupuesto Autorizado para el Ejercicio 2018 sufrió un recorte considerable, las actividades originales fueron reconsideradas tal como se refleja en el Desarrollo de actividades relacionadas con la docencia, capacitación e investigación en materia electoral, misma que tuvo que ser impartida solicitando apoyo a otras instancias y no a nivel nacional como originalmente se habría considerado.

							M E T A S			PRESUPUESTO 2018 (Miles de Pesos)			
FIN	FUN	SF	PP	SP	Pr	DESCRIPCIÓN	UNIDAD DE MEDIDA	PROGRAMADO	ALCANZADO	AVANCE %	AUTORIZADO ANUAL	EJERCIDO	%
<b>GOBIERNO</b>													
<b>GOBIERNO DE RESULTADOS</b>													
<b>DESARROLLO DE LA FUNCIÓN PÚBLICA Y ÉTICA EN EL SERVICIO PÚBLICO</b>													
01	03	04	01	01	01	<b>FISCALIZACIÓN CONTROL Y EVALUACIÓN INTERNA DE LA GESTIÓN PÚBLICA</b>					202,887.3	202,143.5	99.6
						Revisar y Activar las Actualizaciones de la Información que Cada una de las Áreas Encargadas Ingresas al IPOMEX	Acción	12	12	100.0			
						Ejecutar las Auditorías y Revisiones Aprobadas por el Pleno en el Programa Anual de Auditoría Interna	Acción	6	6	100.0			
						Dar Respuesta en el Tiempo Normativo a las Solicitudes Recibidas a Través del SAIMEX	Acción	38	39	102.6			
						Registrar las Operaciones Contables para Formular Estados Financieros del Tribunal	Acción	12	12	100.0			
						Notificar las Resoluciones que se Ordenen en los Medios de Impugnación y Controversias Laborales que se Interpongan Ante el Tribunal Electoral	Notificación	4,300	4331	100.7			
						Coordinar la Ejecución del Programa de Mantenimiento Preventivo y Correctivo de la Infraestructura de voz y Datos	Acción	2	2	100.0			
						Gestionar la Adquisición de Equipos y Productos de Telecomunicaciones (Hardware y Software) para Renovación y/o Actualización de la Infraestructura Instalada	Acción	1	1	100.0			
						Coordinar la Ejecución del Programa de Mantenimiento Preventivo y Correctivo de los Equipos Informáticos de la Institución	Programa	2	2	100.0			
						Gestionar la Adquisición de Equipos y Productos Informáticos (Hardware y Software) para Renovación y/o Actualización de la Base Instalada	Acción	1	1	100.0			
						Gestionar la Renovación e Implementación de los Servicios Informáticos de Suscripción Anual como son el Hospedaje del Sitio Web del Tribunal Electoral del Estado de México, Cuentas de Correo Electrónico Institucionales, la Licencia del Antivirus Institucional, la Licencia del Software del Equipo de Seguridad de Red Perimetral (Firewall) y el Servicio de Transmisión de Audio y Video por Internet	Acción	3	3	100.0			
						Atender los Requerimientos de los Servicios Generales en Materia de Arrendamiento de Inmuebles y Bienes Muebles	Reporte	12	12	100.0			
						Atender los Eventos Institucionales	Reporte	8	10	125.0			
						Atender los Requerimientos de los Servicios Generales	Reporte	12	12	100.0			
						Coordinar las Adecuaciones de los Inmuebles	Reporte	12	12	100.0			
						Atender las Reparaciones Eventuales de los Bienes Muebles, Inmuebles e Instalaciones del Tribunal	Reporte	12	12	100.0			
						Ejecutar el Programa de Mantenimiento de Inmuebles, Instalaciones y Equipos del Tribunal	Reporte	11	11	100.0			
						Realizar las Posibles Reparaciones de los Bienes Muebles del Tribunal	Reporte	7	7	100.0			
						Atender los Requerimientos de Bienes Muebles y Consumibles	Reporte	12	12	100.0			
						Salvaguardar por Aseguro los Bienes Muebles Propiedad del Tribunal	Seguro	1	1	100.0			
						Ejecutar el Programa de Mantenimiento Vehicular del Tribunal	Reporte	12	12	100.0			
						Solicitar la Contratación de los Servicios de un Despacho de Auditoría Externa, a fin de Llevar a cabo la Revisión de la Información Financiera e Indicadores	Acción	1	1	100.0			
						Emitir la Nómina del Personal del Tribunal y Enterar las Aportaciones y Deducciones Correspondientes al Régimen de Seguridad Social y Determinar el Cálculo del 3% Sobre Remuneraciones Estatal	Nómina	60	60	100.0			
						Gestionar la Elaboración y Someter a Consideración del Pleno, a Través del Presidente, el Contenido de los Spots de Radio y Televisión para su Aprobación	Acuerdo	4	4	100.0			

TEEM

FIN	FUN	SF	PP	SP	Pr	DESCRIPCIÓN	UNIDAD DE MEDIDA	M E T A S			PRESUPUESTO 2018 (Miles de Pesos)		
								PROGRAMADO	ALCANZADO	AVANCE %	AUTORIZADO ANUAL	EJERCIDO	%
						Elaboración de Imagen Institucional y Utilitarios para el Programa de Capacitación	Acción	12	12	100.0			
						Publicar en su caso la Jurisprudencia y Tesis en Impreso y en la Página de Internet	Publicación	1	1	100.0			
						Apoyar a los Magistrados Electorales en las Actividades de Capacitación, Docencia e Investigación que Desarrollen	Curso	12	12	100.0			
						Participar en Actividades de Capacitación con Valor Curricular	Evento	17	17	100.0			
						Difusión de la Materia Electoral a través de la Organización, Coordinación y en su Caso Impartir Cursos, Talleres y Conferencias que sean Solicitadas al Tribunal en Materia jurisdiccional Electoral	Curso	10	14	140.0			
						Dar aviso al Tribunal Electoral del Poder Judicial de la Federación Sobre la Interposición de Medios de Impugnación	Acción	300	305	101.7			
						Notificar los Acuerdos que se Ordenen en los Diversos Medios de Impugnación, Controversias Laborales y Expedientes que se Presenten en el Tribunal Electoral	Notificación	5,000	5015	100.3			
						Ejecutar en su caso, el Programa de Capacitación para Capacitar al Personal Jurídico y Administrativo	Hora	110	131	119.1			
						Proponer a la Presidencia, los Trabajos de Investigación que se Compilen y que Sean Publicables para que se Someta a Consideración del Pleno	Documento	2	2	100.0			
						Participar en Actividades Relacionadas con la Capacitación, Investigación y Difusión en Materia Electoral y de Participación Ciudadana, Directamente, o por Conducto del Personal a su Cargo	Evento	16	17	106.3			
						Colaborar en la Elaboración de Materiales de Capacitación Electoral	Evento	9	9	100.0			
						Sesionar de Forma Pública y Privada para Conocer y dar Seguimiento a los Asuntos Internos del Tribunal, así como a los Recursos de Apelación, Asuntos Especiales y Controversias Laborales	Expediente	100	102	102.0			
						Gestión, y Elaboración de Productos Gráficos, Editoriales, Utilitarios y de uso Diario para las Diferentes Áreas del Tribunal	Reporte	12	12	100.0			
						<b>FINANCIAMIENTO PARA EL DESARROLLO</b>							
						<b>OTROS NO CLASIFICADOS EN FUNCIONES ANTERIORES</b>							
						<b>PREVISIÓN PARA EL PAGO DE ADEUDOS DE EJERCICIOS FISCALES ANTERIORES</b>							
04	04	01	01	01	01	<b>PASIVOS DERIVADOS DE EROGACIONES DEVENGADAS Y PENDIENTES DE EJERCICIOS ANTERIORES</b>					3,893.5	3,893.5	100.0
						Registro de pagos de adeudos de ejercicios fiscales anteriores	Documento	1	1	100	3,893.5	3,893.5	
<b>T O T A L</b>											<b>206,780.8</b>	<b>206,037.0</b>	<b>99.6</b>
											=====	=====	



# **ANEXOS ESTABLECIDOS EN DIFERENTES ORDENAMIENTOS**



TEEM

Relación de Bienes Inmuebles que Componen El Patrimonio  
 Cuenta Pública 2018  
 (Miles de Pesos)

Ente Público: Tribunal Electoral del Estado de México

Código	Descripción de Bienes Inmuebles	* Valor en Libros
	No Aplica	.0

Relación de Bienes Muebles que Componen el Patrimonio  
 Cuenta Pública 2018  
 (Miles de Pesos)

Ente Público: Tribunal Electoral del Estado de México

Código	Descripción de Bienes Muebles	Valor en Libros
	Mobiliario y Equipo de Administración	8,686.1
	Vehículos y Equipo de Transporte	7,658.6
	Maquinaria Otros Equipos y Herramientas	547.5
	Colecciones, Obra de Arte y Objetos Valiosos	151.3
		<b>17,043.5</b>

**Tribunal Electoral del Estado de México**  
**Cuenta Pública 2018**  
**Relación de Cuentas Bancarias Productivas Específicas**

Fondo, Programa o Convenio	Datos de la Cuenta Bancaria	
	Institución Bancaria	Número de Cuentas *
Sociedad de Inversión	Santander	089
Sociedad de Inversión	Santander	257



# **FORMATOS PARA EL CUMPLIMIENTO DE LA LEY DE DISCIPLINA FINANCIERA DE LAS ENTIDADES FEDERATIVAS Y LOS MUNICIPIOS**



TEEM

Tribunal Electoral del Estado de México					
Estado de Situación Financiera Detallado - LDF					
Al 31 de Diciembre de 2018 y 2017					
(Cifras en Miles de Pesos)					
Concepto	2018	2017	Concepto	2018	2017
<b>ACTIVO</b>			<b>PASIVO</b>		
<b>Activo Circulante</b>			<b>Pasivo Circulante</b>		
<b>a. Efectivo y Equivalentes (a=a1+a2+a3+a4+a5+a6+a7)</b>	<b>5,450.4</b>	<b>3,763.3</b>	<b>a. Cuentas por Pagar a Corto Plazo (a=a1+a2+a3+a4+a5+a6+a7+a8+a9)</b>	<b>12,537.5</b>	<b>3,912.7</b>
a1) Efectivo	70.0	70.0	a1) Servicios Personales por Pagar a Corto Plazo	4,482.1	
a2) Bancos/Tesorería	720.6	740.5	a2) Proveedores por Pagar a Corto Plazo	301.6	212.5
a3) Bancos/Dependencias y Otros			a3) Contratistas por Obras Públicas por Pagar a Corto Plazo		
a4) Inversiones Temporales (Hasta 3 Meses)	4,659.8	2,952.8	a4) Participaciones y Aportaciones por Pagar a Corto Plazo		
a5) Fondos con Afectación Específica			a5) Transferencias Otorgadas por Pagar a Corto Plazo		
a6) Depósitos de Fondos de Terceros en Garantía y/o Administración			a6) Intereses, Comisiones y Otros Gastos de la Deuda Pública por Pagar a Corto Plazo		
a7) Otros Efectivos y Equivalentes			a7) Retenciones y Contribuciones por Pagar a Corto Plazo	7,753.8	3,681.0
<b>b. Derechos a Recibir Efectivo o Equivalentes (b=b1+b2+b3+b4+b5+b6+b7)</b>	<b>7,405.8</b>	<b>1,274.7</b>	a8) Devoluciones de la Ley de Ingresos por Pagar a Corto Plazo		
b1) Inversiones Financieras de Corto Plazo			a9) Otras Cuentas por Pagar a Corto Plazo		19.2
b2) Cuentas por Cobrar a Corto Plazo	7,392.8	1,274.7	<b>b. Documentos por Pagar a Corto Plazo (b=b1+b2+b3)</b>	<b>0.0</b>	<b>0.0</b>
b3) Deudores Diversos por Cobrar a Corto Plazo	13.0		b1) Documentos Comerciales por Pagar a Corto Plazo		
b4) Ingresos por Recuperar a Corto Plazo			b2) Documentos con Contratistas por Obras Públicas por Pagar a Corto Plazo		
b5) Deudores por Anticipos de la Tesorería a Corto Plazo			b3) Otros Documentos por Pagar a Corto Plazo		
b6) Préstamos Otorgados a Corto Plazo			<b>c. Porción a Corto Plazo de la Deuda Pública a Largo Plazo (c=c1+c2)</b>	<b>0.0</b>	<b>0.0</b>
b7) Otros Derechos a Recibir Efectivo o Equivalentes a Corto Plazo			c1) Porción a Corto Plazo de la Deuda Pública		
<b>c. Derechos a Recibir Bienes o Servicios (c=c1+c2+c3+c4+c5)</b>	<b>0.0</b>	<b>0.0</b>	c2) Porción a Corto Plazo de Arrendamiento Financiero		
c1) Anticipo a Proveedores por Adquisición de Bienes y Prestación de Servicios a Corto Plazo			d. Títulos y Valores a Corto Plazo		
c2) Anticipo a Proveedores por Adquisición de Bienes Inmuebles y Muebles a Corto Plazo			<b>e. Pasivos Diferidos a Corto Plazo (e=e1+e2+e3)</b>	<b>0.0</b>	<b>0.0</b>
c3) Anticipo a Proveedores por Adquisición de Bienes Intangibles a Corto Plazo			e1) Ingresos Cobrados por Adelantado a Corto Plazo		
c4) Anticipo a Contratistas por Obras Públicas a Corto Plazo			e2) Intereses Cobrados por Adelantado a Corto Plazo		
c5) Otros Derechos a Recibir Bienes o Servicios a Corto Plazo			e3) Otros Pasivos Diferidos a Corto Plazo		
<b>d. Inventarios (d=d1+d2+d3+d4+d5)</b>	<b>0.0</b>	<b>0.0</b>	<b>f. Fondos y Bienes de Terceros en Garantía y/o Administración a Corto Plazo (f=f1+f2+f3+f4+f5+f6)</b>	<b>0.0</b>	<b>0.0</b>
d1) Inventario de Mercancías para Venta			f1) Fondos en Garantía a Corto Plazo		
d2) Inventario de Mercancías Terminadas			f2) Fondos en Administración a Corto Plazo		
d3) Inventario de Mercancías en Proceso de Elaboración			f3) Fondos Contingentes a Corto Plazo		
d4) Inventario de Materias Primas, Materiales y Suministros para Producción			f4) Fondos de Fideicomisos, Mandatos y Contratos Análogos a Corto Plazo		
d5) Bienes en Tránsito			f5) Otros Fondos de Terceros en Garantía y/o Administración a Corto Plazo		
<b>e. Almacenes</b>			f6) Valores y Bienes en Garantía a Corto Plazo		
<b>f. Estimación por Pérdida o Deterioro de Activos Circulantes (f=f1+f2)</b>	<b>0.0</b>	<b>0.0</b>	<b>g. Provisiones a Corto Plazo (g=g1+g2+g3)</b>	<b>0.0</b>	<b>0.0</b>
f1) Estimaciones para Cuentas Incobrables por Derechos a Recibir Efectivo o Equivalentes			g1) Provisión para Demandas y Juicios a Corto Plazo		
f2) Estimación por Deterioro de Inventarios			g2) Provisión para Contingencias a Corto Plazo		
<b>g. Otros Activos Circulantes (g=g1+g2+g3+g4)</b>	<b>0.0</b>	<b>0.0</b>	g3) Otras Provisiones a Corto Plazo		
g1) Valores en Garantía			<b>h. Otros Pasivos a Corto Plazo (h=h1+h2+h3)</b>	<b>0.0</b>	<b>0.0</b>
g2) Bienes en Garantía (Excluye Depósitos de Fondos)			h1) Ingresos por Clasificar		
g3) Bienes Derivados de Embargos, Decomisos, Aseguramientos y Dación en Pago			h2) Recaudación por Participar		
g4) Adquisición con Fondos de Terceros			h3) Otros Pasivos Circulantes		
<b>IA. Total de Activos Circulantes (IA = a + b + c + d + e + f + g)</b>	<b>12,856.2</b>	<b>5,038.0</b>	<b>IIA. Total de Pasivos Circulantes (IIA = a + b + c + d + e + f + g + h)</b>	<b>12,537.5</b>	<b>3,912.7</b>
<b>Activo No Circulante</b>			<b>Pasivo No Circulante</b>		
a. Inversiones Financieras a Largo Plazo			a. Cuentas por Pagar a Largo Plazo		
b. Derechos a Recibir Efectivo o Equivalentes a Largo Plazo			b. Documentos por Pagar a Largo Plazo		
c. Bienes Inmuebles, Infraestructura y Construcciones en Proceso			c. Deuda Pública a Largo Plazo		
d. Bienes Muebles	17,043.5	13,615.8	d. Pasivos Diferidos a Largo Plazo		
e. Activos Intangibles			e. Fondos y Bienes de Terceros en Garantía y/o Administración a Largo Plazo		
f. Depreciación, Deterioro y Amortización Acumulada de Bienes	-6,066.2	-5,177.2	f. Provisiones a Largo Plazo		
g. Activos Diferidos			<b>IIIB. Total de Pasivos No Circulantes (IIIB = a + b + c + d + e + f)</b>	<b>0.0</b>	<b>0.0</b>
h. Estimación por Pérdida o Deterioro de Activos no Circulantes			<b>II. Total del Pasivo (II = IIA + IIIB)</b>	<b>12,537.5</b>	<b>3,912.7</b>
i. Otros Activos no Circulantes			<b>HACIENDA PÚBLICA/PATRIMONIO</b>		
<b>IB. Total de Activos No Circulantes (IB = a + b + c + d + e + f + g + h + i)</b>	<b>10,977.3</b>	<b>8,438.6</b>	<b>IIIA. Hacienda Pública/Patrimonio Contribuido (IIIA = a + b + c)</b>	<b>297.4</b>	<b>297.4</b>
<b>I. Total del Activo (I = IA + IB)</b>	<b>23,833.5</b>	<b>13,476.6</b>	a. Aportaciones	297.4	297.4
			b. Donaciones de Capital		
			c. Actualización de la Hacienda Pública/Patrimonio		
			<b>IIIB. Hacienda Pública/Patrimonio Generado (IIIB = a + b + c + d + e)</b>	<b>10,998.6</b>	<b>9,266.5</b>
			a. Resultados del Ejercicio (Ahorro/ Desahorro)	1,732.1	4,008.1
			b. Resultados de Ejercicios Anteriores	9,266.5	5,258.4
			c. Revalúos		
			d. Reservas		
			e. Rectificaciones de Resultados de Ejercicios Anteriores		
			<b>IIIC. Exceso o Insuficiencia en la Actualización de la Hacienda Pública/Patrimonio (IIIC=a+b)</b>	<b>0.0</b>	<b>0.0</b>
			a. Resultado por Posición Monetaria		
			b. Resultado por Tenencia de Activos no Monetarios		
			<b>III. Total Hacienda Pública/Patrimonio (III = IIIA + IIIB + IIIC)</b>	<b>11,296.0</b>	<b>9,563.9</b>
			<b>IV. Total del Pasivo y Hacienda Pública/Patrimonio (IV = II + III)</b>	<b>23,833.5</b>	<b>13,476.6</b>

CUENTA PÚBLICA DEL GOBIERNO, ORGANISMOS AUXILIARES Y AUTÓNOMOS DEL ESTADO DE MÉXICO 2018

Tribunal Electoral del Estado de México							
Informe Analítico de la Deuda Pública y Otros Pasivos - LDF							
Al 31 de Diciembre de 2017 y 2018							
Denominación de la Deuda Pública y Otros Pasivos (c)	Saldo al 31 de diciembre de 2017 (d)	Disposiciones del Período (e)	Amortizaciones del Período (f)	Revaluaciones, Reclasificaciones y Otros Ajustes (g)	Saldo Final del Período (h) h=d+e-f+g	Pago de Intereses del Período (i)	Pago de Comisiones y demás Costos Asociados Durante el Período (j)
<b>1. Deuda Pública (1=A+B)</b>	0.0	0.0	0.0	0.0	0.0	0.0	
<b>A. Corto Plazo (A=a1+a2+a3)</b>	0.0	0.0	0.0	0.0	0.0	0.0	
a1) Instituciones de Crédito							
a2) Títulos y Valores							
a3) Arrendamientos Financieros							
<b>B. Largo Plazo (B=b1+b2+b3)</b>	0.0	0.0	0.0	0.0	0.0	0.0	
b1) Instituciones de Crédito							
b2) Títulos y Valores							
b3) Arrendamientos Financieros							
<b>2. Otros Pasivos</b>	3,912.7				12,537.5		
<b>3. Total de la Deuda Pública y Otros Pasivos (3=1+2)</b>	3,912.7	0.0	0.0	0.0	12,537.5		
<b>4. Deuda Contingente 1 (informativo)</b>	0.0	0.0	0.0	0.0	0.0		
A. Deuda Contingente 1							
B. Deuda Contingente 2							
C. Deuda Contingente XX							
<b>5. Valor de Instrumentos Bono Cupón Cero 2 (Informativo)</b>	0.0	0.0	0.0	0.0	0.0		
A. Instrumento Bono Cupón Cero 1							
B. Instrumento Bono Cupón Cero 2							
C. Instrumento Bono Cupón Cero XX							

1 Se refiere a cualquier Financiamiento sin fuente o garantía de pago definida, que sea asumida de manera solidaria o subsidiaria por las Entidades Federativas con sus Municipios, organismos descentralizados y empresas de participación estatal mayoritaria y fideicomisos, locales o municipales, y por los Municipios con sus respectivos organismos descentralizados y empresas de participación municipal mayoritaria.

2 Se refiere al valor del Bono Cupón Cero que respalda el pago de los créditos asociados al mismo (Activo).

Obligaciones a Corto Plazo (k)	Monto Contratado (l)	Plazo Pactado (m)	Tasa de Interés (n)	Comisiones y Costos Relacionados (o)	Tasa Efectiva (p)
<b>6. Obligaciones a Corto Plazo (Informativo)</b>					
A. Crédito 1	No Aplica				
B. Crédito 2					
C. Crédito XX					

TEEM

Tribunal Electoral del Estado de México										
Informe Analítico de Obligaciones Diferentes de Financiamientos										
Al 31 de Diciembre de 2018										
(Miles de Pesos)										
Denominación de las Obligaciones Diferentes de Financiamiento (c)	Fecha del Contrato (d)	Fecha de Inicio de Operación del Proyecto (e)	Fecha de Vencimiento (f)	Monto de la Inversión Pactado (g)	Plazo Pactado (h)	Monto Promedio Mensual del Pago de la Contraprestación (i)	Monto Promedio Mensual del Pago de la Contraprestación Correspondiente al Pago de Inversión (j)	Monto Pagado de la Inversión al XX de XXXX de 20XX (k)	Monto Pagado de la Inversión Actualizado al XX de XXXX de 20XX (l)	Saldo Pendiente por Pagar de la Inversión al XX de XXXX de 20XX (m = g - l)
<b>A. Asociaciones Público Privadas (APP's)</b> <b>(A=a+b+c+d)</b>				0.0		0.0	0.0			0.0
a) APP 1										0.0
b) APP 2										0.0
c) APP 3										0.0
d) APP XX										0.0
<b>B. Otros Instrumentos (B=a+b+c+d)</b>				0.0		0.0	0.0			0.0
a) Otro Instrumento 1										0.0
b) Otro Instrumento 2										0.0
c) Otro Instrumento 3										0.0
d) Otro Instrumento XX										0.0
<b>C. Total de Obligaciones Diferentes de Financiamiento (C=A+B)</b>				0.0		0.0	0.0			0.0

No Aplica

CUENTA PÚBLICA DEL GOBIERNO, ORGANISMOS AUXILIARES Y AUTÓNOMOS DEL ESTADO DE MÉXICO 2018

**Tribunal Electoral del Estado de México**  
**Balance Presupuestario**  
**Del 1 de Enero al 31 de Diciembre de 2018**  
(Miles de Pesos)

Concepto	Estimado / Aprobado	Devengado	Recaudado / Pagado
<b>A. Ingresos Totales (A = A1+A2+A3)</b>	<b>194,446.4</b>	<b>214,922.4</b>	<b>214,922.4</b>
A1. Ingresos de Libre Disposición	194,446.4	214,922.4	214,922.4
A2. Transferencias Federales Etiquetadas			
A3. Financiamiento Neto			
<b>B. Egresos Presupuestarios (B = B1+B2)</b>	<b>194,446.4</b>	<b>206,037.0</b>	<b>198,304.0</b>
B1. Gasto No Etiquetado (sin incluir Amortización de la Deuda Pública)	194,446.4	206,037.0	198,304.0
B2. Gasto Etiquetado (sin incluir Amortización de la Deuda Pública)			
<b>C. Remanentes del Ejercicio Anterior (C = C1 + C2)</b>		<b>0.0</b>	<b>0.0</b>
C1. Remanentes de Ingresos de Libre Disposición Aplicados en el Período			
C2. Remanentes de Transferencias Federales Etiquetadas Aplicados en el Período			
<b>I. Balance Presupuestario (I = A - B + C)</b>	<b>0.0</b>	<b>8,885.4</b>	<b>16,618.4</b>
<b>II. Balance Presupuestario sin Financiamiento Neto (II = I - A3)</b>	<b>0.0</b>	<b>8,885.4</b>	<b>16,618.4</b>
<b>III. Balance Presupuestario sin Financiamiento Neto y sin Remanentes del Ejercicio Anterior (III= II - C)</b>	<b>0.0</b>	<b>8,885.4</b>	<b>16,618.4</b>

Concepto	Aprobado	Devengado	Pagado
<b>E. Intereses, Comisiones y Gastos de la Deuda (E = E1+E2)</b>	<b>0.0</b>	<b>0.0</b>	<b>0.0</b>
E1. Intereses, Comisiones y Gastos de la Deuda con Gasto No Etiquetado			
E2. Intereses, Comisiones y Gastos de la Deuda con Gasto Etiquetado			
<b>IV. Balance Primario (IV = III + E)</b>	<b>0.0</b>	<b>8,885.4</b>	<b>16,618.4</b>

Concepto	Estimado/ Aprobado	Devengado	Recaudado / Pagado
<b>F. Financiamiento (F = F1 + F2)</b>	<b>0.0</b>	<b>0.0</b>	<b>0.0</b>
F1. Financiamiento con Fuente de Pago de Ingresos de Libre Disposición			
F2. Financiamiento con Fuente de Pago de Transferencias Federales Etiquetadas			
<b>G. Amortización de la Deuda (G = G1 + G2)</b>	<b>0.0</b>	<b>0.0</b>	<b>0.0</b>
G1. Amortización de la Deuda Pública con Gasto No Etiquetado			
G2. Amortización de la Deuda Pública con Gasto Etiquetado			
<b>A3. Financiamiento Neto (A3 = F - G)</b>	<b>0.0</b>	<b>0.0</b>	<b>0.0</b>

Concepto	Estimado/ Aprobado	Devengado	Recaudado / Pagado
A1. Ingresos de Libre Disposición	194,446.4	214,922.4	214,922.4
<b>A3.1 Financiamiento Neto con Fuente de Pago de Ingresos de Libre Disposición (A3.1 = F1 - G1)</b>	<b>0.0</b>	<b>0.0</b>	<b>0.0</b>
F1. Financiamiento con Fuente de Pago de Ingresos de Libre Disposición		0.0	0.0
G1. Amortización de la Deuda Pública con Gasto No Etiquetado			
B1. Gasto No Etiquetado (sin incluir Amortización de la Deuda Pública)	194,446.4	206,037.0	198,304.0
C1. Remanentes de Ingresos de Libre Disposición Aplicados en el Período			
<b>V. Balance Presupuestario de Recursos Disponibles (V = A1 + A3.1 - B1 + C1)</b>	<b>0.0</b>	<b>8,885.4</b>	<b>16,618.4</b>
<b>VI. Balance Presupuestario de Recursos Disponibles sin Financiamiento Neto (VI = V - A3.1)</b>	<b>0.0</b>	<b>8,885.4</b>	<b>16,618.4</b>

Concepto	Estimado/ Aprobado	Devengado	Recaudado / Pagado
A2. Transferencias Federales Etiquetadas	0.0	0.0	0.0
<b>A3.2 Financiamiento Neto con Fuente de Pago de Transferencias Federales Etiquetadas (A3.2 = F2 - G2)</b>	<b>0.0</b>	<b>0.0</b>	<b>0.0</b>
F2. Financiamiento con Fuente de Pago de Transferencias Federales Etiquetadas			
G2. Amortización de la Deuda Pública con Gasto Etiquetado			
B2. Gasto Etiquetado (sin incluir Amortización de la Deuda Pública)	0.0	0.0	0.0
C2. Remanentes de Transferencias Federales Etiquetadas Aplicados en el Período			
<b>VII. Balance Presupuestario de Recursos Etiquetados (VII = A2 + A3.2 - B2 + C2)</b>	<b>0.0</b>	<b>0.0</b>	<b>0.0</b>
<b>VIII. Balance Presupuestario de Recursos Etiquetados sin Financiamiento Neto (VIII = VII - A3.2)</b>	<b>0.0</b>	<b>0.0</b>	<b>0.0</b>

TEEM

Tribunal Electoral del Estado de México						
Estado Analítico de Ingresos Detallado - LDF						
Del 1 de Enero al 31 de Diciembre de 2018						
(Miles de Pesos)						
Concepto	Ingreso					Diferencia
	Estimado	Ampliaciones/ (Reducciones)	Modificado	Devengado	Recaudado	
<b>Ingresos de Libre Disposición</b>						
A. Impuestos						
B. Cuotas y Aportaciones de Seguridad Social						
C. Contribuciones de Mejoras						
D. Derechos						
E. Productos						
F. Aprovechamientos						
G. Ingresos por Ventas de Bienes y Servicios						
<b>H. Participaciones</b>						
<b>(H=h1+h2+h3+h4+h5+h6+h7+h8+h9+h10+h11)</b>						
h1) Fondo General de Participaciones						
h2) Fondo de Fomento Municipal						
h3) Fondo de Fiscalización y Recaudación						
h4) Fondo de Compensación						
h5) Fondo de Extracción de Hidrocarburos						
h6) Impuesto Especial Sobre Producción y Servicios						
h7) 0.136% de la Recaudación Federal Participable						
h8) 3.17% Sobre Extracción de Petróleo						
h9) Gasolinas y Diésel						
h10) Fondo del Impuesto Sobre la Renta						
h11) Fondo de Estabilización de los Ingresos de las Entidades Federativas						
I. Incentivos Derivados de la Colaboración Fiscal (I=i1+i2+i3+i4+i5)						
i1) Tenencia o Uso de Vehículos						
i2) Fondo de Compensación ISAN						
i3) Impuesto Sobre Automóviles Nuevos						
i4) Fondo de Compensación de Repecos-Intermedios						
i5) Otros Incentivos Económicos						
J. Transferencias						
K. Convenios						
k1) Otros Convenios y Subsidios						
L. Otros Ingresos de Libre Disposición (L=l1+l2)						
l1) Participaciones en Ingresos Locales						
l2) Otros Ingresos de Libre Disposición						
<b>I. Total de Ingresos de Libre Disposición</b>						
<b>(I=A+B+C+D+E+F+G+H+I+J+K+L)</b>						
<b>Ingresos Excedentes de Ingresos de Libre Disposición</b>						
<b>Transferencias Federales Etiquetadas</b>						
<b>A. Aportaciones (A=a1+a2+a3+a4+a5+a6+a7+a8)</b>						
a1) Fondo de Aportaciones para la Nómina Educativa y Gasto Operativo						
a2) Fondo de Aportaciones para los Servicios de Salud						
a3) Fondo de Aportaciones para la Infraestructura Social						
a4) Fondo de Aportaciones para el Fortalecimiento de los Municipios y de las Demarcaciones Territoriales del Distrito Federal						
a5) Fondo de Aportaciones Múltiples						
a6) Fondo de Aportaciones para la Educación Tecnológica y de Adultos						
a7) Fondo de Aportaciones para la Seguridad Pública de los Estados y del Distrito Federal						
a8) Fondo de Aportaciones para el Fortalecimiento de las Entidades Federativas						
<b>B. Convenios (B=b1+b2+b3+b4)</b>						
b1) Convenios de Protección Social en Salud						
b2) Convenios de Descentralización						
b3) Convenios de Reasignación						
b4) Otros Convenios y Subsidios						
<b>C. Fondos Distintos de Aportaciones (C=c1+c2)</b>						
c1) Fondo para Entidades Federativas y Municipios Productores de Hidrocarburos						
c2) Fondo Minero						
D. Transferencias, Subsidios y Subvenciones, y Pensiones y Jubilaciones						
E. Otras Transferencias Federales Etiquetadas						
<b>II. Total de Transferencias Federales Etiquetadas (II = A + B + C + D + E)</b>						
<b>III. Ingresos Derivados de Financiamientos (III = A)</b>						
A. Ingresos Derivados de Financiamientos						
III. Ingresos Derivados de Financiamientos (III = A)						
A. Ingresos Derivados de Financiamientos						
<b>IV. Total de Ingresos (IV = I + II + III)</b>						
<b>Datos Informativos</b>						
1. Ingresos Derivados de Financiamientos con Fuente de Pago de Ingresos de Libre Disposición						
2. Ingresos Derivados de Financiamientos con Fuente de Pago de Transferencias Federales Etiquetadas						
3. Ingresos Derivados de Financiamientos (3 = 1 + 2)						

CUENTA PÚBLICA DEL GOBIERNO, ORGANISMOS AUXILIARES Y AUTÓNOMOS DEL ESTADO DE MÉXICO 2018

Tribunal Electoral del Estado de México						
Estado Analítico del Ejercicio del Presupuesto de Egresos Detallado - LDF						
Clasificación por Objeto del Gasto (Capítulo y Concepto)						
Del 1 de Enero al 31 de Diciembre de 2018						
(Miles de Pesos)						
Concepto	Egresos					Subejercicio
	Aprobado	Ampliaciones/ (Reducciones)	Modificado	Devengado	Pagado	
<b>I. Gasto No Etiquetado (I=A+B+C+D+E+F+G+H+I)</b>	<b>194,446.4</b>	<b>12,334.4</b>	<b>206,780.8</b>	<b>206,037.0</b>	<b>198,304.0</b>	<b>743.8</b>
<b>A. Servicios Personales (A=a1+a2+a3+a4+a5+a6+a7)</b>	<b>165,886.4</b>	<b>7,392.8</b>	<b>173,279.2</b>	<b>172,592.2</b>	<b>165,823.4</b>	<b>687.0</b>
a1) Remuneraciones al Personal de Carácter Permanente	57,700.0	4,337.8	62,037.8	62,037.8	62,037.8	
a2) Remuneraciones al Personal de Carácter Transitorio	240.0	4,367.5	4,607.5	4,607.5	4,607.5	
a3) Remuneraciones Adicionales y Especiales	87,278.2	-8,340.9	78,937.3	78,250.3	73,912.0	687.0
a4) Seguridad Social	10,690.9	-658.6	10,032.3	10,032.3	10,032.3	
a5) Otras Prestaciones Sociales y Económicas	9,977.3	7,687.0	17,664.3	17,664.3	15,233.8	
a6) Previsiones						
a7) Pago de Estímulos a Servidores Públicos						
<b>B. Materiales y Suministros (B=b1+b2+b3+b4+b5+b6+b7+b8+b9)</b>	<b>9,691.0</b>	<b>2,248.1</b>	<b>11,939.1</b>	<b>11,938.1</b>	<b>11,938.1</b>	<b>1.0</b>
b1) Materiales de Administración, Emisión de Documentos y Artículos Oficiales	2,257.5	1,289.4	3,546.9	3,546.9	3,546.9	
b2) Alimentos y Utensilios	3,057.8	698.6	3,756.4	3,756.4	3,756.4	
b3) Materias Primas y Materiales de Producción y Comercialización	182.5	80.7	263.2	263.2	263.2	
b4) Materiales y Artículos de Construcción y de Reparación						
b5) Productos Químicos, Farmacéuticos y de Laboratorio	36.0	-33.8	2.2	2.2	2.2	
b6) Combustibles, Lubricantes y Aditivos	3,829.0	148.1	3,977.1	3,977.1	3,977.1	
b7) Vestuario, Blancos, Prendas de Protección y Artículos Deportivos	183.3	-135.0	48.3	48.3	48.3	
b8) Materiales y Suministros Para Seguridad						
b9) Herramientas, Refacciones y Accesorios Menores	144.9	200.1	345.0	344.0	344.0	1.0
<b>C. Servicios Generales (C=c1+c2+c3+c4+c5+c6+c7+c8+c9)</b>	<b>15,126.3</b>	<b>-1,900.0</b>	<b>13,826.3</b>	<b>13,797.6</b>	<b>12,833.4</b>	<b>28.7</b>
c1) Servicios Básicos	1,145.7	-206.4	939.3	939.3	872.7	
c2) Servicios de Arrendamiento	1,920.0	-146.4	1,773.6	1,773.6	1,766.6	
c3) Servicios Profesionales, Científicos, Técnicos y Otros Servicios	4,200.7	-2,522.1	1,678.6	1,678.6	1,520.3	
c4) Servicios Financieros, Bancarios y Comerciales	536.0	-273.5	262.5	262.5	262.5	
c5) Servicios de Instalación, Reparación, Mantenimiento y Conservación	2,150.0	1,082.8	3,232.8	3,232.8	3,232.8	
c6) Servicios de Comunicación Social y Publicidad	359.0	-230.9	128.1	128.1	128.1	
c7) Servicios de Traslado y Viáticos	830.0	-156.2	673.8	655.6	655.6	18.2
c8) Servicios Oficiales	490.0	-349.3	140.7	140.7	140.7	
c9) Otros Servicios Generales	3,494.9	1,502.0	4,996.9	4,986.4	4,254.1	10.5
<b>D. Transferencias, Asignaciones, Subsidios y Otras Ayudas (D=d1+d2+d3+d4+d5+d6+d7+d8+d9)</b>						
d1) Transferencias Internas y Asignaciones al Sector Público						
d2) Transferencias al Resto del Sector Público						
d3) Subsidios y Subvenciones						
d4) Ayudas Sociales						
d5) Pensiones y Jubilaciones						
d6) Transferencias a Fideicomisos, Mandatos y Otros Análogos						
d7) Transferencias a la Seguridad Social						
d8) Donativos						
d9) Transferencias al Exterior						
<b>E. Bienes Muebles, Inmuebles e Intangibles (E=e1+e2+e3+e4+e5+e6+e7+e8+e9)</b>	<b>3,742.7</b>	<b>100.0</b>	<b>3,842.7</b>	<b>3,815.6</b>	<b>3,815.6</b>	<b>27.1</b>
e1) Mobiliario y Equipo de Administración	1,056.0	967.6	2,023.6	2,017.3	2,017.3	6.3
e2) Mobiliario y Equipo Educativo y Recreativo	350.0	-350.0				
e3) Equipo e Instrumental Médico y de Laboratorio						
e4) Vehículos y Equipo de Transporte	2,237.9	-518.2	1,719.7	1,719.7	1,719.7	
e5) Equipo de Defensa y Seguridad						
e6) Maquinaria, Otros Equipos y Herramientas		78.6	78.6	78.6	78.6	
e7) Activos Biológicos						
e8) Bienes Inmuebles						
e9) Activos Intangibles	98.8	-78.0	20.8			20.8
<b>F. Inversión Pública (F=f1+f2+f3)</b>						
f1) Obra Pública en Bienes de Dominio Público						
f2) Obra Pública en Bienes Propios						
f3) Proyectos Productivos y Acciones de Fomento						
<b>G. Inversiones Financieras y Otras Provisiones (G=g1+g2+g3+g4+g5+g6+g7)</b>						
g1) Inversiones Para el Fomento de Actividades Productivas						
g2) Acciones y Participaciones de Capital						
g3) Compra de Títulos y Valores						
g4) Concesión de Préstamos						
g5) Inversiones en Fideicomisos, Mandatos y Otros Análogos						
Fideicomiso de Desastres Naturales (Informativo)						
g6) Otras Inversiones Financieras						
g7) Provisiones para Contingencias y Otras Erogaciones Especiales						
<b>H. Participaciones y Aportaciones (H=h1+h2+h3)</b>						
h1) Participaciones						
h2) Aportaciones						
h3) Convenios						
<b>I. Deuda Pública (I=i1+i2+i3+i4+i5+i6+i7)</b>		<b>3,893.5</b>	<b>3,893.5</b>	<b>3,893.5</b>	<b>3,893.5</b>	
i1) Amortización de la Deuda Pública						
i2) Intereses de la Deuda Pública						
i3) Comisiones de la Deuda Pública						
i4) Gastos de la Deuda Pública						
i5) Costo por Coberturas						
i6) Apoyos Financieros						
i7) Adeudos de Ejercicios Fiscales Anteriores (ADEFAS)		3,893.5	3,893.5	3,893.5	3,893.5	



TEEM

Concepto	Egresos					Subejercicio
	Aprobado	Ampliaciones/ (Reducciones)	Modificado	Devengado	Pagado	
<b>II. Gasto Etiquetado (II=A+B+C+D+E+F+G+H+I)</b>						
<b>A. Servicios Personales (A=a1+a2+a3+a4+a5+a6+a7)</b>						
a1) Remuneraciones al Personal de Carácter Permanente						
a2) Remuneraciones al Personal de Carácter Transitorio						
a3) Remuneraciones Adicionales y Especiales						
a4) Seguridad Social						
a5) Otras Prestaciones Sociales y Económicas						
a6) Previsiones						
a7) Pago de Estímulos a Servidores Públicos						
<b>B. Materiales y Suministros (B=b1+b2+b3+b4+b5+b6+b7+b8+b9)</b>						
b1) Materiales de Administración, Emisión de Documentos y Artículos Oficiales						
b2) Alimentos y Utensilios						
b3) Materias Primas y Materiales de Producción y Comercialización						
b4) Materiales y Artículos de Construcción y de Reparación						
b5) Productos Químicos, Farmacéuticos y de Laboratorio						
b6) Combustibles, Lubricantes y Aditivos						
b7) Vestuario, Blancos, Prendas de Protección y Artículos Deportivos						
b8) Materiales y Suministros Para Seguridad						
b9) Herramientas, Refacciones y Accesorios Menores						
<b>C. Servicios Generales (C=c1+c2+c3+c4+c5+c6+c7+c8+c9)</b>						
c1) Servicios Básicos						
c2) Servicios de Arrendamiento						
c3) Servicios Profesionales, Científicos, Técnicos y Otros Servicios						
c4) Servicios Financieros, Bancarios y Comerciales						
c5) Servicios de Instalación, Reparación, Mantenimiento y Conservación						
c6) Servicios de Comunicación Social y Publicidad						
c7) Servicios de Traslado y Viáticos						
c8) Servicios Oficiales						
c9) Otros Servicios Generales						
<b>D. Transferencias, Asignaciones, Subsidios y Otras Ayudas (D=d1+d2+d3+d4+d5+d6+d7+d8+d9)</b>						
d1) Transferencias Internas y Asignaciones al Sector Público						
d2) Transferencias al Resto del Sector Público						
d3) Subsidios y Subvenciones						
d4) Ayudas Sociales						
d5) Pensiones y Jubilaciones						
d6) Transferencias a Fideicomisos, Mandatos y Otros Análogos						
d7) Transferencias a la Seguridad Social						
d8) Donativos						
d9) Transferencias al Exterior						
<b>E. Bienes Muebles, Inmuebles e Intangibles (E=e1+e2+e3+e4+e5+e6+e7+e8+e9)</b>						
e1) Mobiliario y Equipo de Administración						
e2) Mobiliario y Equipo Educativo y Recreativo						
e3) Equipo e Instrumental Médico y de Laboratorio						
e4) Vehículos y Equipo de Transporte						
e5) Equipo de Defensa y Seguridad						
e6) Maquinaria, Otros Equipos y Herramientas						
e7) Activos Biológicos						
e8) Bienes Inmuebles						
e9) Activos Intangibles						
<b>F. Inversión Pública (F=f1+f2+f3)</b>						
f1) Obra Pública en Bienes de Dominio Público						
f2) Obra Pública en Bienes Propios						
f3) Proyectos Productivos y Acciones de Fomento						
<b>G. Inversiones Financieras y Otras Provisiones (G=g1+g2+g3+g4+g5+g6+g7)</b>						
g1) Inversiones Para el Fomento de Actividades Productivas						
g2) Acciones y Participaciones de Capital						
g3) Compra de Títulos y Valores						
g4) Concesión de Préstamos						
g5) Inversiones en Fideicomisos, Mandatos y Otros Análogos						
Fideicomiso de Desastres Naturales (Informativo)						
g6) Otras Inversiones Financieras						
g7) Provisiones para Contingencias y Otras Erogaciones Especiales						
<b>H. Participaciones y Aportaciones (H=h1+h2+h3)</b>						
h1) Participaciones						
h2) Aportaciones						
h3) Convenios						
<b>I. Deuda Pública (I=i1+i2+i3+i4+i5+i6+i7)</b>						
i1) Amortización de la Deuda Pública						
i2) Intereses de la Deuda Pública						
i3) Comisiones de la Deuda Pública						
i4) Gastos de la Deuda Pública						
i5) Costo por Coberturas						
i6) Apoyos Financieros						
i7) Adeudos de Ejercicios Fiscales Anteriores (ADEFAS)						
<b>III. Total de Egresos (III = I + II)</b>	194,446.4	12,334.4	206,780.8	206,037.0	198,304.0	743.8

CUENTA PÚBLICA DEL GOBIERNO, ORGANISMOS AUXILIARES Y AUTÓNOMOS DEL ESTADO DE MÉXICO 2018

<b>Tribunal Electoral del Estado de México</b> <b>Estado Analítico del Ejercicio del Presupuesto de Egresos Detallado</b> <b>Clasificación Administrativa</b> <b>Del 1 de Enero al 31 de Diciembre de 2018</b> <b>(Miles de Pesos)</b>						
Concepto ©	Egresos					Subejercicio
	Aprobado	Ampliaciones/ (Reducciones)	Modificado	Devengado	Pagado	
<b>I. Gasto No Etiquetado (I=A+B+C+D+E+F+G+H)</b>	194,446.4	12,334.4	206,780.8	206,037.0	198,304.0	743.8
Tribunal Electoral del Estado de México	194,446.4	12,334.4	206,780.8	206,037.0	198,304.0	743.8
<b>II. Gasto Etiquetado (II=A+B+C+D+E+F+G+H)</b>	0.0	0.0	0.0	0.0	0.0	0.0
<b>III. Total de Egresos (III = I + II)</b>	194,446.4	12,334.4	206,780.8	206,037.0	198,304.0	743.8

## TEEM

Tribunal Electoral del Estado de México						
Estado Analítico del Ejercicio del Presupuesto de Egresos Detallado						
Clasificación Funcional (Finalidad y Función)						
Del 1 de Enero al 31 de Diciembre de 2018						
(Miles de Pesos)						
Concepto (c)	Egresos					Subejercicio
	Aprobado (d)	Ampliaciones/ (Reducciones)	Modificado	Devengado	Pagado	
<b>I. Gasto No Etiquetado (I=A+B+C+D)</b>	194,446.4	12,334.4	206,780.8	206,037.0	198,304.0	743.8
<b>A. Gobierno (A=a1+a2+a3+a4+a5+a6+a7+a8)</b>	194,446.4	12,334.4	206,780.8	206,037.0	198,304.0	743.8
a1) Legislación			0.0			0.0
a2) Justicia	194,446.4	12,334.4	206,780.8	206,037.0	198,304.0	743.8
a3) Coordinación de la Política de Gobierno			0.0			0.0
a4) Relaciones Exteriores			0.0			0.0
a5) Asuntos Financieros y Hacendarios			0.0			0.0
a6) Seguridad Nacional			0.0			0.0
a7) Asuntos de Orden Público y de Seguridad Interior			0.0			0.0
a8) Otros Servicios Generales			0.0			0.0
<b>B. Desarrollo Social (B=b1+b2+b3+b4+b5+b6+b7)</b>	0.0	0.0	0.0	0.0	0.0	0.0
b1) Protección Ambiental			0.0			0.0
b2) Vivienda y Servicios a la Comunidad			0.0			0.0
b3) Salud			0.0			0.0
b4) Recreación, Cultura y Otras Manifestaciones Sociales			0.0			0.0
b5) Educación			0.0			0.0
b6) Protección Social			0.0			0.0
b7) Otros Asuntos Sociales			0.0			0.0
<b>C. Desarrollo Económico (C=c1+c2+c3+c4+c5+c6+c7+c8+c9)</b>	0.0	0.0	0.0	0.0	0.0	0.0
c1) Asuntos Económicos, Comerciales y Laborales en General			0.0			0.0
c2) Agropecuaria, Silvicultura, Pesca y Caza			0.0			0.0
c3) Combustibles y Energía			0.0			0.0
c4) Minería, Manufacturas y Construcción			0.0			0.0
c5) Transporte			0.0			0.0
c6) Comunicaciones			0.0			0.0
c7) Turismo			0.0			0.0
c8) Ciencia, Tecnología e Innovación			0.0			0.0
c9) Otras Industrias y Otros Asuntos Económicos			0.0			0.0
<b>D. Otras No Clasificadas en Funciones Anteriores (D=d1+d2+d3+d4)</b>	0.0	0.0	0.0	0.0	0.0	0.0
d1) Transacciones de la Deuda Pública / Costo Financiero de la Deuda			0.0			0.0
d2) Transferencias, Participaciones y Aportaciones Entre Diferentes Niveles y Ordenes de Gobierno			0.0			0.0
d3) Saneamiento del Sistema Financiero			0.0			0.0
d4) Adeudos de Ejercicios Fiscales Anteriores			0.0			0.0
<b>II. Gasto Etiquetado (II=A+B+C+D)</b>	0.0	0.0	0.0	0.0	0.0	0.0
<b>A. Gobierno (A=a1+a2+a3+a4+a5+a6+a7+a8)</b>	0.0	0.0	0.0	0.0	0.0	0.0
a1) Legislación			0.0			0.0
a2) Justicia			0.0			0.0
a3) Coordinación de la Política de Gobierno			0.0			0.0
a4) Relaciones Exteriores			0.0			0.0
a5) Asuntos Financieros y Hacendarios			0.0			0.0
a6) Seguridad Nacional			0.0			0.0
a7) Asuntos de Orden Público y de Seguridad Interior			0.0			0.0
a8) Otros Servicios Generales			0.0			0.0
<b>B. Desarrollo Social (B=b1+b2+b3+b4+b5+b6+b7)</b>	0.0	0.0	0.0	0.0	0.0	0.0
b1) Protección Ambiental			0.0			0.0
b2) Vivienda y Servicios a la Comunidad			0.0			0.0
b3) Salud			0.0			0.0
b4) Recreación, Cultura y Otras Manifestaciones Sociales			0.0			0.0
b5) Educación			0.0			0.0
b6) Protección Social			0.0			0.0
b7) Otros Asuntos Sociales			0.0			0.0
<b>C. Desarrollo Económico (C=c1+c2+c3+c4+c5+c6+c7+c8+c9)</b>	0.0	0.0	0.0	0.0	0.0	0.0
c1) Asuntos Económicos, Comerciales y Laborales en General			0.0			0.0
c2) Agropecuaria, Silvicultura, Pesca y Caza			0.0			0.0
c3) Combustibles y Energía			0.0			0.0
c4) Minería, Manufacturas y Construcción			0.0			0.0
c5) Transporte			0.0			0.0
c6) Comunicaciones			0.0			0.0
c7) Turismo			0.0			0.0
c8) Ciencia, Tecnología e Innovación			0.0			0.0
c9) Otras Industrias y Otros Asuntos Económicos			0.0			0.0
<b>D. Otras No Clasificadas en Funciones Anteriores (D=d1+d2+d3+d4)</b>	0.0	0.0	0.0	0.0	0.0	0.0
d1) Transacciones de la Deuda Pública / Costo Financiero de la Deuda			0.0			0.0
d2) Transferencias, Participaciones y Aportaciones Entre Diferentes Niveles y Ordenes de Gobierno			0.0			0.0
d3) Saneamiento del Sistema Financiero			0.0			0.0
d4) Adeudos de Ejercicios Fiscales Anteriores			0.0			0.0
<b>III. Total de Egresos (III = I + II)</b>	194,446.4	12,334.4	206,780.8	206,037.0	198,304.0	743.8

CUENTA PÚBLICA DEL GOBIERNO, ORGANISMOS AUXILIARES Y AUTÓNOMOS DEL ESTADO DE MÉXICO 2018

<b>Tribunal Electoral del Estado de México</b> <b>Estado Analítico del Ejercicio del Presupuesto de Egresos Detallado</b> <b>Clasificación de Servicios Personales por Categoría</b> <b>Del 1 de Enero al 31 de Diciembre de 2018</b> <b>(Miles de Pesos)</b>						
Concepto (c)	Egresos					Subejercicio
	Aprobado	Ampliaciones/ (Reducciones)	Modificado	Devengado	Pagado	
<b>I. Gasto No Etiquetado (I=A+B+C+D+E+F)</b>	165,886.3	7,392.8	173,279.1	172,592.2	172,592.2	686.9
A. Personal Administrativo y de Servicio Público	165,886.3	7,392.8	173,279.1	172,592.2	172,592.2	686.9
B. Magisterio						
<b>C. Servicios de Salud (C=c1+c2)</b>						
c1) Personal Administrativo						
c2) Personal Médico, Paramédico y afín						
D. Seguridad Pública						
<b>E. Gastos asociados a la implementación de nuevas leyes federales o reformas a las mismas (E = e1 + e2)</b>						
e1) Nombre del Programa o Ley 1						
e2) Nombre del Programa o Ley 2						
F. Sentencias laborales definitivas						
<b>II. Gasto Etiquetado (II=A+B+C+D+E+F)</b>						
A. Personal Administrativo y de Servicio Público						
B. Magisterio						
<b>C. Servicios de Salud (C=c1+c2)</b>						
c1) Personal Administrativo						
c2) Personal Médico, Paramédico y afín						
D. Seguridad Pública						
<b>E. Gastos asociados a la implementación de nuevas leyes federales o reformas a las mismas (E = e1 + e2)</b>						
e1) Nombre del Programa o Ley 1						
e2) Nombre del Programa o Ley 2						
F. Sentencias laborales definitivas						
<b>III. Total del Gasto en Servicios Personales (III = I + II)</b>	<b>165,886.3</b>	<b>7,392.8</b>	<b>173,279.1</b>	<b>172,592.2</b>	<b>172,592.2</b>	<b>686.9</b>