

**COMISIÓN DE DERECHOS  
HUMANOS DEL ESTADO DE  
MÉXICO**

**CODHEM**



<b>CONTENIDO</b>	<b>PÁGINA</b>
<b>I. INFORMACIÓN CONTABLE</b>	
ESTADO DE SITUACIÓN FINANCIERA	5
ESTADO DE ACTIVIDADES	6
ESTADO DE VARIACIÓN EN LA HACIENDA PÚBLICA	7
ESTADO DE CAMBIOS EN LA SITUACIÓN FINANCIERA	8
ESTADO DE FLUJOS DE EFECTIVO	9
ESTADO ANALÍTICO DEL ACTIVO	10
ESTADO ANALÍTICO DE LA DEUDA Y OTROS PASIVOS	11
NOTAS A LOS ESTADOS FINANCIEROS	12
<b>II. INFORMACIÓN PRESUPUESTARIA</b>	<b>27</b>
<b>III. INFORMACIÓN PROGRAMÁTICA</b>	<b>41</b>
<b>IV. ANEXOS ESTABLECIDOS EN DIFERENTES ORDENAMIENTOS</b>	<b>53</b>
<b>V. FORMATOS PARA EL CUMPLIMIENTO DE LA LEY DE DISCIPLINA FINANCIERA DE LAS ENTIDADES FEDERATIVAS Y LOS MUNICIPIOS</b>	<b>57</b>



C O D H E M

Comisión de Derechos Humanos del Estado de México  
Estado de Situación Financiera  
Al 31 de Diciembre de 2018 y 2017  
(Miles de Pesos)

CONCEPTO	Año		CONCEPTO	Año	
	2018	2017		2018	2017
<b>ACTIVO</b>			<b>PASIVO</b>		
<i>Activo Circulante</i>			<i>Pasivo Circulante</i>		
Efectivo y Equivalentes	7,399.3	2,873.3	Cuentas por Pagar a Corto Plazo	49,243.2	17,287.0
Derechos a Recibir Efectivo o Equivalentes	40,073.6	17,019.0	Documentos por Pagar a Corto Plazo		2.8
Derechos a Recibir Bienes o Servicios	473.9	405.3	Porción a Corto Plazo de la Deuda Pública a Largo Plazo		
Inventarios			Títulos y Valores a Corto Plazo		
Almacenes			Pasivos Diferidos a Corto Plazo		
Estimación por Pérdida o Deterioro de Activos Circulantes			Fondos y Bienes de Terceros en Garantía y/o Administración a Corto Plazo		
Otros Activos Circulantes			Provisiones a Corto Plazo		
			Otros Pasivos a Corto Plazo		
<b>Total de Activos Circulantes</b>	<b>47,946.8</b>	<b>20,297.6</b>	<b>Total de Pasivos Circulantes</b>	<b>49,243.2</b>	<b>17,289.8</b>
<i>Activo No Circulante</i>			<i>Pasivo No Circulante</i>		
Inversiones Financieras a Largo Plazo			Cuentas por Pagar a Largo Plazo		
Derechos a Recibir Efectivo o Equivalentes a Largo Plazo			Documentos por Pagar a Largo Plazo		
Bienes Inmuebles, Infraestructura y Construcciones en Proceso	53,259.4	35,578.0	Deuda Pública a Largo Plazo		
Bienes Muebles	51,550.8	35,189.7	Pasivos Diferidos a Largo Plazo		
Activos Intangibles			Fondos y Bienes de Terceros en Garantía y/o en Administración a Largo Plazo		
Depreciación, Deterioro y Amortización Acumulada de Bienes	-32,832.8	-31,292.2	Provisiones a Largo Plazo		
Activos Diferidos					
Estimación por Pérdida o Deterioro de Activos no Circulantes			<b>Total de Pasivos No Circulantes</b>		
Otros Activos no Circulantes					
			<b>Total del Pasivo</b>	<b>49,243.2</b>	<b>17,289.8</b>
<b>Total de Activos No Circulantes</b>	<b>71,977.4</b>	<b>39,475.5</b>			
<b>Total del Activo</b>	<b>119,924.2</b>	<b>59,773.1</b>	<b>HACIENDA PÚBLICA/ PATRIMONIO</b>		
			<i>Hacienda Pública/Patrimonio Contribuido</i>	<b>3,308.2</b>	<b>3,308.2</b>
			Aportaciones	3,308.2	3,308.2
			Donaciones de Capital		
			Actualización de la Hacienda Pública / Patrimonio		
			<b>Hacienda Pública/Patrimonio Generado</b>	<b>67,372.8</b>	<b>39,175.1</b>
			Resultados del Ejercicio (Ahorro / Desahorro)	28,197.6	20,673.7
			Resultados de Ejercicios Anteriores	38,821.7	18,147.9
			Revalúos	353.5	353.5
			Reservas		
			Rectificaciones de Resultados de Ejercicios Anteriores		
			<i>Exceso o Insuficiencia en la Actualización de la Hacienda Pública/Patrimonio</i>		
			Resultado por Posición Monetaria		
			Resultado por Tenencia de Activos no Monetarios		
			<b>Total Hacienda Pública/ Patrimonio</b>	<b>70,681.0</b>	<b>42,483.3</b>
			<b>Total del Pasivo y Hacienda Pública / Patrimonio</b>	<b>119,924.2</b>	<b>59,773.1</b>

**Comisión de Derechos Humanos del Estado de México**

**Estado de Actividades**

**Del 1 de Enero al 31 de Diciembre de 2018 y 2017**

( Miles de Pesos )

Concepto	2018	2017
<b>INGRESOS Y OTROS BENEFICIOS</b>		
<b>Ingresos de la Gestión</b>		
Impuestos		
Cuotas y Aportaciones de Seguridad Social		
Contribuciones de Mejoras		
Derechos		
Productos de Tipo Corriente		
Aprovechamientos de Tipo Corriente		
Ingresos por Venta de Bienes y Servicios		
Ingresos no Comprendidos en las Fracciones de la Ley de Ingresos Causados en Ejercicios Fiscales Anteriores		
Pendientes de Liquidación o Pago		
<b>Participaciones, Aportaciones, Transferencias, Asignaciones, Subsidios y Otras Ayudas</b>	<b>246,798.1</b>	<b>190,728.9</b>
Participaciones y Aportaciones		
Transferencias, Asignaciones, Subsidios y Otras Ayudas	246,798.1	190,728.9
<b>Otros Ingresos y Beneficios</b>	<b>2,827.7</b>	<b>1,207.0</b>
Ingresos Financieros	2,331.8	1,014.3
Incremento por Variación de Inventarios		
Disminución del Exceso de Estimaciones por Pérdida o Deterioro u Obsolescencia		
Disminución del Exceso de Provisiones		
Otros Ingresos y Beneficios Varios	495.9	192.7
<b>Total de Ingresos y Otros Beneficios</b>	<b>249,625.8</b>	<b>191,935.9</b>
<b>GASTOS Y OTRAS PÉRDIDAS</b>		
<b>Gastos de Funcionamiento</b>	<b>213,841.5</b>	<b>167,425.2</b>
Servicios Personales	162,759.1	140,746.7
Materiales y Suministros	8,364.2	6,831.0
Servicios Generales	42,718.2	19,847.5
<b>Transferencias, Asignaciones, Subsidios y Otras Ayudas</b>		
Transferencias Internas y Asignaciones al Sector Público		
Transferencias al Resto del Sector Público		
Subsidios y Subvenciones		
Ayudas Sociales		
Pensiones y Jubilaciones		
Transferencias a Fideicomisos, Mandatos y Contratos Análogos		
Transferencias a la Seguridad Social		
Donativos		
Transferencias al Exterior		
<b>Participaciones y Aportaciones</b>		
Participaciones		
Aportaciones		
Convenios		
<b>Intereses, Comisiones y Otros Gastos de la Deuda Pública</b>		
Intereses de la Deuda Pública		
Comisiones de la Deuda Pública		
Gastos de la Deuda Pública		
Costo por Coberturas		
Apoyos Financieros		
<b>Otros Gastos y Pérdidas Extraordinarias</b>	<b>7,586.7</b>	<b>3,837.0</b>
Estimaciones, Depreciaciones, Deterioros, Obsolescencia y Amortizaciones	7,586.7	3,816.6
Provisiones		
Disminución de Inventarios		
Aumento por Insuficiencia de Estimaciones por Pérdida o Deterioro y Obsolescencia		
Aumento por Insuficiencia de Provisiones		20.4
Otros Gastos		
<b>Inversión Pública</b>		
Inversión Pública no Capitalizable		
<b>Total de Gastos y Otras Pérdidas</b>	<b>221,428.2</b>	<b>171,262.2</b>
<b>Resultados del Ejercicio (Ahorro/Desahorro)</b>	<b>28,197.6</b>	<b>20,673.7</b>

Comisión de Derechos Humanos del Estado de México Estado de Variación en la Hacienda Pública Del 1 de Enero al 31 de Diciembre de 2018					
Concepto	Hacienda Pública / Patrimonio Contribuido	Hacienda Pública / Patrimonio Generado de Ejercicios Anteriores	Hacienda Pública / Patrimonio Generado del Ejercicio	Exceso o Insuficiencia en la Actualización de la Hacienda Pública / Patrimonio	Total
Hacienda Pública / Patrimonio Contribuido Neto de 2017	3,308.2				3,308.2
Aportaciones	3,308.2				3,308.2
Donaciones de Capital					0.0
Actualización de la Hacienda Pública/Patrimonio					0.0
Hacienda Pública / Patrimonio Generado Neto de 2017		18,501.4	20,673.7		39,175.1
Resultados del Ejercicio (Ahorro/Desahorro)			20,673.7		20,673.7
Resultados de Ejercicios Anteriores		18,147.9			18,147.9
Revalúos		353.5			353.5
Reservas					0.0
Rectificaciones de Resultados de Ejercicios Anteriores					0.0
Exceso o Insuficiencia en la Actualización de la Hacienda Pública / Patrimonio Neto de 2017				0.0	0.0
Resultado por Posición Monetaria					0.0
Resultado por Tenencia de Activos no Monetarios					0.0
Hacienda Pública / Patrimonio Neto Final de 2017	3,308.2	18,501.4	20,673.7	0.0	42,483.3
Cambios en la Hacienda Pública / Patrimonio Contribuido Neto de 2018	0.0				0.0
Aportaciones	0.0				0.0
Donaciones de Capital					0.0
Actualización de la Hacienda Pública/Patrimonio					0.0
Variaciones de la Hacienda Pública / Patrimonio Generado Neto de 2018		20,673.8	7,523.9		28,197.7
Resultados del Ejercicio (Ahorro/Desahorro)			28,197.6		28,197.6
Resultados de Ejercicios Anteriores		20,673.8	-20,673.7		0.1
Revalúos			0.0		0.0
Reservas					0.0
Rectificaciones de Resultados de Ejercicios Anteriores					0.0
Cambios en el Exceso o Insuficiencia en la Actualización de la Hacienda Pública / Patrimonio Neto de 2018				0.0	0.0
Resultado por Posición Monetaria					0.0
Resultado por Tenencia de Activos no Monetarios					0.0
Hacienda Pública / Patrimonio Neto Final de 2018	3,308.2	39,175.2	28,197.6	0.0	70,681.0

**Comisión de Derechos Humanos del Estado de México**  
**Estado de Cambios en la Situación Financiera**  
**Del 1 de Enero al 31 de Diciembre de 2018**  
(Miles de Pesos )

Concepto	Origen	Aplicación
<b>ACTIVO</b>	<b>1,540.6</b>	<b>61,691.7</b>
<b>Activo Circulante</b>		<b>27,649.2</b>
Efectivo y Equivalentes		4,526.0
Derechos a Recibir Efectivo o Equivalentes		23,054.6
Derechos a Recibir Bienes o Servicios		68.6
Inventarios		
Almacenes		
Estimación por Pérdida o Deterioro de Activos Circulantes		
Otros Activos Circulantes		
<b>Activo No Circulante</b>	<b>1,540.6</b>	<b>34,042.5</b>
Inversiones Financieras a Largo Plazo		
Derechos a Recibir Efectivo o Equivalentes a Largo Plazo		
Bienes Inmuebles, Infraestructura y Construcciones en Proceso		17,681.4
Bienes Muebles		16,361.1
Activos Intangibles		
Depreciación, Deterioro y Amortización Acumulada de Bienes	1,540.6	
Activos Diferidos		
Estimación por Pérdida o Deterioro de Activos no Circulantes		
Otros Activos no Circulantes		
<b>PASIVO</b>	<b>31,956.2</b>	<b>2.8</b>
<b>Pasivo Circulante</b>	<b>31,956.2</b>	<b>2.8</b>
Cuentas por Pagar a Corto Plazo	31,956.2	
Documentos por Pagar a Corto Plazo		2.8
Porción a Corto Plazo de la Deuda Pública a Largo Plazo		
Títulos y Valores a Corto Plazo		
Pasivos Diferidos a Corto Plazo		
Fondos y Bienes de Terceros en Garantía y/o Administración a Corto Plazo		
Provisiones a Corto Plazo		
Otros Pasivos a Corto Plazo		
<b>Pasivo No Circulante</b>		
Cuentas por Pagar a Largo Plazo		
Documentos por Pagar a Largo Plazo		
Deuda Pública a Largo Plazo		
Pasivos Diferidos a Largo Plazo		
Fondos y Bienes de Terceros en Garantía y/o en Administración a Largo Plazo		
Provisiones a Largo Plazo		
<b>HACIENDA PÚBLICA/PATRIMONIO</b>	<b>28,197.7</b>	
<b>Hacienda Pública/Patrimonio Contribuido</b>		
Aportaciones		
Donaciones de Capital		
Actualización de la Hacienda Pública/Patrimonio		
<b>Hacienda Pública/Patrimonio Generado</b>	<b>28,197.7</b>	
Resultados del Ejercicio (Ahorro/Desahorro)	7,523.9	
Resultados de Ejercicios Anteriores	20,673.8	
Revalúos		
Reservas		
Rectificaciones de Resultados de Ejercicios Anteriores		
<b>Exceso o insuficiencia en la Actualización de la Hacienda Pública/Patrimonio</b>		
Resultado por Posición Monetaria		
Resultado por Tenencia de Activos no Monetarios		



**Comisión de Derechos Humanos del Estado de México**  
**Estado de Flujos de Efectivo**  
**Del 1 de Enero al 31 de Diciembre de 2018 y 2017**  
**( Miles de Pesos )**

Concepto	2018	2017
<b>Flujos de Efectivo de las Actividades de Operación</b>		
<b>Origen</b>	<b>249,625.8</b>	<b>191,935.9</b>
Impuestos		
Cuotas y Aportaciones de Seguridad Social		
Contribuciones de Mejoras		
Derechos		
Productos de Tipo Corriente		
Aprovechamientos de Tipo Corriente		
Ingresos por Venta de Bienes y Servicios		
Ingresos no Comprendidos en las Fracciones de la Ley de Ingresos Causados en Ejercicios Fiscales Anteriores Pendientes de Liquidación o Pago		
Participaciones y Aportaciones		
Transferencias, Asignaciones y Subsidios y Otras Ayudas	246,798.1	190,728.9
Otros Orígenes de Operación	2,827.7	1,207.0
<b>Aplicación</b>	<b>221,428.2</b>	<b>171,262.2</b>
Servicios Personales	162,759.1	140,746.7
Materiales y Suministros	8,364.2	6,831.0
Servicios Generales	42,718.2	19,847.5
Transferencias Internas y Asignaciones al Sector Público		
Transferencias al Resto del Sector Público		
Subsidios y Subvenciones		
Ayudas Sociales		
Pensiones y Jubilaciones		
Transferencias a Fideicomisos, Mandatos y Contratos Análogos		
Transferencias a la Seguridad Social		
Donativos		
Transferencias al Exterior		
Participaciones		
Aportaciones		
Convenios		
Otras Aplicaciones de Operación	7,586.7	3,837.0
<b>Flujos Netos de Efectivo por Actividades de Operación</b>	<b>28,197.6</b>	<b>20,673.7</b>
<b>Flujos de Efectivo de las Actividades de Inversión</b>		
<b>Origen</b>	<b>1,540.7</b>	<b>856.9</b>
Bienes Inmuebles, Infraestructura y Construcciones en Proceso		
Bienes Muebles		
Otros Orígenes de Inversión	1,540.7	856.9
<b>Aplicación</b>	<b>57,165.7</b>	<b>35,505.4</b>
Bienes Inmuebles, Infraestructura y Construcciones en Proceso	17,681.4	13,594.6
Bienes Muebles	16,361.1	5,492.5
Otras Aplicaciones de Inversión	23,123.2	16,418.3
<b>Flujos Netos de Efectivo por Actividades de Inversión</b>	<b>-55,625.0</b>	<b>-34,648.5</b>
<b>Flujo de Efectivo de las Actividades de Financiamiento</b>		
<b>Origen</b>	<b>31,956.2</b>	<b>17,287.0</b>
Endeudamiento Neto	31,956.2	
Interno		
Externo		
Otros Orígenes de Financiamiento		17,287.0
<b>Aplicación</b>	<b>2.8</b>	<b>3,156.1</b>
Servicios de la Deuda		
Interno		
Externo		3,156.1
Otras Aplicaciones de Financiamiento	2.8	
<b>Flujos Netos de Efectivo por Actividades de Financiamiento</b>	<b>31,953.4</b>	<b>14,130.9</b>
<b>Incremento/Disminución Neta en el Efectivo y Equivalentes al Efectivo</b>	<b>4,526.0</b>	<b>156.1</b>
<b>Efectivo y Equivalentes al Efectivo al Inicio del Ejercicio</b>	<b>2,873.3</b>	<b>2,717.2</b>
<b>Efectivo y Equivalentes al Efectivo al Final del Ejercicio</b>	<b>7,399.3</b>	<b>2,873.3</b>

CUENTA PÚBLICA DEL GOBIERNO, ORGANISMOS AUXILIARES Y AUTÓNOMOS DEL ESTADO DE MÉXICO 2018

Comisión de Derechos Humanos del Estado de México  
Estado Analítico del Activo  
Del 1 de Enero al 31 de Diciembre de 2018  
(Miles de Pesos)

Concepto	Saldo Inicial	Cargos del Periodo	Abonos del Periodo	Saldo Final	Variación del Periodo
	1	2	3	4 =(1+2-3)	(4-1)
<b>ACTIVO</b>	59,773.1	973,406.9	913,255.8	119,924.2	60,151.1
<b>Activo Circulante</b>	20,297.6	936,826.6	909,177.4	47,946.8	27,649.2
Efectivo y Equivalentes	2,873.3	461,500.5	456,974.5	7,399.3	4,526.0
Derechos a Recibir Efectivo o Equivalentes	17,019.0	468,704.6	445,650.0	40,073.6	23,054.6
Derechos a Recibir Bienes o Servicios	405.3	6,621.5	6,552.9	473.9	68.6
Inventarios					
Almacenes					
Estimación por Pérdida o Deterioro de Activos Circulantes					
Otros Activos Circulantes					
<b>Activo No Circulante</b>	39,475.5	36,580.3	4,078.4	71,977.4	32,501.9
Inversiones Financieras a Largo Plazo					
Derechos a Recibir Efectivo o Equivalentes a Largo Plazo					
Bienes Inmuebles, Infraestructura y Construcciones en Proceso	35,578.0	17,681.4		53,259.4	17,681.4
Bienes Muebles	35,189.7	16,361.1		51,550.8	16,361.1
Activos Intangibles					
Depreciación, Deterioro y Amortización Acumulada de Bienes	-31,292.2	2,537.8	4,078.4	-32,832.8	-1,540.6
Activos Diferidos					
Estimación por Pérdida o Deterioro de Activos no Circulantes					
Otros Activos no Circulantes					

**Comisión de Derechos Humanos del Estado de México**  
**Estado Analítico de la Deuda y Otros Pasivos**  
**Del 1 de Enero al 31 de Diciembre de 2018**  
**(Miles de Pesos)**

Denominación de las Deudas	Moneda de Contratación	Institución o País Acreedor	Saldo Inicial del Período	Saldo Final del Período
<b>DEUDA PÚBLICA</b>				
<b>Corto Plazo</b>				
<b>Deuda Interna</b>				
Instituciones de Crédito				
Títulos y Valores				
Arrendamientos Financieros				
<b>Deuda Externa</b>				
Organismos Financieros Internacionales				
Deuda Bilateral				
Títulos y Valores				
Arrendamientos Financieros				
<b>Subtotal a Corto Plazo</b>				
<b>Largo Plazo</b>				
<b>Deuda Interna</b>				
Instituciones de Crédito				
Títulos y Valores				
Arrendamientos Financieros				
<b>Deuda Externa</b>				
Organismos Financieros Internacionales				
Deuda Bilateral				
Títulos y Valores				
Arrendamientos Financieros				
<b>Subtotal a Largo Plazo</b>				
<b>Otros Pasivos</b>			17,289.8	49,243.2
<b>Total de Deuda y Otros Pasivos</b>			<b>17,289.8</b>	<b>49,243.2</b>

## NOTAS A LOS ESTADOS FINANCIEROS

### NOTAS DE DESGLOSE

#### 1. ESTADO DE SITUACIÓN FINANCIERA

##### ACTIVO

- **Efectivo y Equivalentes**

El efectivo está constituido por moneda de curso legal y se encuentra a su valor nominal, y se integra como sigue:

Efectivo y Equivalente	2018 Importe (Miles de Pesos)	2017 Importe (Miles de Pesos)
<b>Bancos y Tesorería</b>	<b>7,399.3</b>	<b>2,873.3</b>
Efectivo		
Banco HSBC		2.0
Cta.: 105 Gasto Operativo	3,642.0	425.3
Banco BBVA Bancomer		
Cta.: 881 Nómina	36.6	2,446.0
Banco Banorte		
Cta.:554 Nomina	3,720.7	
<b>Inversiones Temporales</b>	<b>40,073.5</b>	<b>17,019.0</b>
Banco HSBC		
Cta.: 130	30,000.0	2,500.0
Banco Banorte	4,067.6	0.0
Banco BBVA Bancomer	3,483.4	12,172.4
Cta.: 590		
Deudores Diversos	2,522.5	2,346.6
<b>Total Efectivo y Equivalente</b>	<b>47,472.9</b>	<b>19,892.3</b>
	=====	=====

- **Inversiones Financieras de Corto Plazo**

El saldo de 40 millones 73.5 mil pesos, representa los depósitos en inversiones realizadas por el organismo en Instituciones financieras, Bbva Bancomer, Hsbc.

- **Derechos a Recibir Efectivo y Equivalentes y Bienes o Servicios**

Concentra los derechos a favor del Organismo por gastos a comprobar de deudores diversos, recibos de subsidio y anticipo a proveedores por adquisición de bienes o prestación de servicios, está conformada por:

CODHEM

Derechos a Recibir Efectivo o Equivalentes	2018 Importe (Miles de Pesos)	2017 Importe (Miles de Pesos)
<b>Anticipo a Proveedores</b>	<b>0.0</b>	<b>405.3</b>
PREMURHE	473.9	405.3
<b>Total de Derechos a Recibir Efectivo o Equivalentes</b>	<b>473.9</b>	<b>405.3</b>
	=====	=====

- **Bienes Disponibles para su Transformación o Consumo (inventarios)**

Los artículos disponibles en el almacén se valúan bajo el método de costos promedio, aplicado consistentemente con el ejercicio anterior, incluyendo artículos obsoletos, de lento movimiento, defectuosos o en mal estado, se encuentran registrados a valores que no exceden su valor estimado de realización.

- **Inversiones Financieras**

No Aplica.

- **Bienes Muebles, Inmuebles e Intangibles**

En concordancia con el postulado básico de valuación, los bienes muebles, es decir, mobiliario y equipo, vehículos, equipos especiales, entre otros, se registra a su costo de adquisición, o bien, a su valor estimado razonablemente o de un bien similar por el área administrativa correspondiente o al de avalúo, en caso de que sean producto de una donación, expropiación, adjudicación o dación en pago, aun cuando no se cuente con la factura o documento original que ampare la propiedad del bien, e incluso cuando se encuentren en trámite de regularización de la propiedad. En todos los casos se deberán incluir los gastos y costos relacionados con su adquisición, así como el impuesto al valor agregado excepto cuando se trate de organismos sujetos a un régimen fiscal distinto al de no contribuyentes. Este rubro se integra de la siguiente manera:

Activos Fijos	Porcentaje
Edificios y Construcción	2 %
Mobiliario y Equipo	3 %
Muebles y Enseres	3 %
Equipo de Cómputo	20 %
Equipo de Foto, Cine y Grabación	3 %
Equipo Telefonía y Radio Comunicación	3 %
Equipo de Biblioteca	3 %
Equipo de Transporte	10 %

La depreciación representa la parte estimada de la capacidad de los bienes muebles que se han consumido durante un periodo, su fin es de índole informativo. El registro contable de la depreciación tiene como objetivo reconocer la pérdida de valor de un bien que puede originarse por obsolescencia, desgaste o deterioro ordinario, defectos de fabricación, falta de uso, insuficiencia, entre otros.

- **Estimaciones y Deterioros**

No Aplica.

**PASIVO**

**Cuentas por Pagar a Corto Plazo**

Compromisos adquiridos con los proveedores y por las obligaciones a cargo del organismo con motivo de la compra de materiales e insumos, prestación de servicios provisión de impuestos por pagar y retenciones derivadas de la nómina, como se detallan a continuación:

Concepto	2018	
	Importe (Miles de Pesos)	Vencimiento
Proveedores	45,919.1	90
Retenciones y Construcciones por Pagar	3,116.6	90
Otras Cuentas por Pagar a Corto Plazo	207.6	90
<b>Total</b>	<b>49,243.3</b>	

Los pasivos mencionados serán liquidados a más tardar a la fecha de su vencimiento o bien a la entrega de los bienes o servicios a entera satisfacción del área usuaria.

**2. ESTADO DE ACTIVIDADES**

**Ingresos de Gestión**

**PARTICIPACIONES, APORTACIONES, TRANSFERENCIAS, ASIGNACIONES, SUBSIDIOS Y OTRAS AYUDAS.**

La Comisión de Derechos Humanos del Estado de México (CODHEM), obtuvo ingresos recaudados por 249 millones 715.8 miles de pesos, los mismos que a continuación se detallan:

Concepto	2018
<b>Participaciones, Aportaciones, Transferencias, Asignaciones, Subsidios y Otras Ayudas</b>	<b>246,798.1</b>
Transferencias, Asignaciones, Subsidios y Otras Ayudas	246,798.1
<b>Total de Otros Ingresos y Beneficios</b>	<b>2,827.7</b>
Ingresos Financieros	2,331.8
Otros Ingresos y Beneficios Varios	495.9
<b>Total de Ingresos Beneficios</b>	<b>249,625.8</b>

**Otros Ingresos**

Los otros ingresos que obtiene la Comisión son por productos financieros y otros ingresos extraordinarios.

**Gastos y Otras Pérdidas**

<b>Concepto</b>	<b>2018</b>
<b>Gasto de Funcionamiento</b>	<b>213,841.5</b>
Servicios Personales	162,759.1
Materiales y Suministros	8,364.2
Servicios Generales	42,718.2
<b>Otros Gastos y Pérdidas Extraordinarias</b>	<b>7,586.7</b>
Estimaciones, Depreciaciones, Deterioros, Obsolescencias y Amortizaciones	7,586.7
<b>Total de Gasto y Otras Pérdidas</b>	<b>221,428.2</b>
	=====

**3. ESTADO DE VARIACIÓN EN LA HACIENDA PÚBLICA**

Al 31 de diciembre de 2017 y 2016 los saldos se integran de la siguiente manera:

<b>Concepto</b>	<b>2018</b>	<b>2017</b>
Aportaciones	3,308.2	3,308.2
Resultado del Ejercicio	28,197.6	20,673.7
Resultado de Ejercicios Anteriores	38,821.7	18,147.9
Revalúo de Bienes Muebles	353.5	353.5
<b>Total de Otros Activos Diferidos</b>	<b>70,681.0</b>	<b>42,483.3</b>
	=====	=====

**4. ESTADO DE FLUJOS DE EFECTIVO****1.- Efectivo y equivalentes**

	2018	2017
Efectivo en Bancos –Tesorería	7,399.3	2,873.3
Efectivo en Bancos- Dependencias		
Inversiones Temporales (hasta 3 meses)	40,073.5	17,019.0
Fondos con Afectación Específica		
Depósitos de Fondos de Terceros y Otros		
<b>Total de Efectivo y Equivalentes</b>	<b>47,472.9</b>	<b>19,892.3</b>

**2.- Adquisición de Bienes Muebles e Inmuebles**

Se adquirieron Bienes muebles por 22 millones 584.2 miles de pesos.

**3.- Conciliación de los Flujos de Efectivo**

	2018	2017
Flujos Netos por Actividades de Operación	28,197.6	20,673.7
Flujos Netos de Efectivo por Actividades de Inversión	-55,625.0	-34,648.5
Flujos Netos de Efectivo por Actividades de Financiamiento	31,953.4	14,130.9
Efectivo y Equivalentes al Efectivo al Inicio del Ejercicio	2,873.3	2,717.2
<b>Efectivo y Equivalentes al Efectivo al Final del Ejercicio</b>	<b>7,399.3</b>	<b>2,873.3</b>



**5. CONCILIACIÓN ENTRE LOS INGRESOS PRESUPUESTARIOS Y CONTABLES, ASÍ COMO ENTRE LOS EGRESOS PRESUPUESTARIOS Y LOS GASTOS CONTABLES**

<b>Comisión de Derechos Humanos del Estado de México</b> <b>Conciliación entre los Ingresos Presupuestarios y Contables</b> <b>Correspondiente del 1 de Enero al 31 de Diciembre de 2018</b> <b>(Miles de Pesos)</b>		
<b>1. Ingresos Presupuestarios</b>		<b>299,467.2</b>
<b>2. Más Ingresos Contables no Presupuestarios</b>		<b>2,568.2</b>
Incremento por Variación de Inventarios		
Disminución del Exceso de Estimaciones por Pérdida o Deterioro u Obsolescencia		
Disminución del Exceso de Provisiones		
Otros Ingresos y Beneficios Varios		
Otros Ingresos Contables no Presupuestarios	2,568.20	
<b>3. Menos Ingresos Presupuestarios no Contables</b>		<b>52,409.6</b>
Productos de Capital		
Aprovechamientos Capital		
Ingresos Derivados de Financiamientos		
Otros ingresos presupuestarios no contables	52,409.6	
<b>4. Ingresos Contables (4 = 1 + 2 - 3)</b>		<b>249,625.8</b>

CUENTA PÚBLICA DEL GOBIERNO, ORGANISMOS AUXILIARES Y AUTÓNOMOS DEL ESTADO DE MÉXICO 2018

<b>Comisión de Derechos Humanos del Estado de México</b> <b>Conciliación entre los Egresos Presupuestarios y los Gastos Contables</b> <b>Correspondiente del 1 de Enero al 31 de Diciembre de 2018</b> <b>( Miles de Pesos)</b>		
<b>1.- Total de Egresos (Presupuestarios)</b>		<b>264,753.3</b>
<b>2.- Menos Egresos Presupuestarios no Contables</b>		<b>50,911.7</b>
Mobiliario y Equipo de Administración	6,641.9	
Mobiliario y Equipo Educativo y Recreativo		
Equipo e Instrumental Médico y de Laboratorio	50.0	
Vehículos y Equipo de Transporte	6,077.2	
Equipo de Defensa y Seguridad		
Maquinaria, Otros Equipos y Herramientas	5,914.8	
Activos Biológicos		
Bienes Inmuebles		
Activos Intangibles		
Obra Pública en Bienes Propios	17,540.0	
Acciones y Participaciones de Capital		
Compra de Títulos y Valores		
Inversiones en Fideicomisos, Mandatos y Otros Análogos		
Provisiones para Contingencias y Otras Erogaciones Especiales		
Amortización de la Deuda Pública		
Adeudos de Ejercicios Fiscales Anteriores (ADEFAS)	14,687.8	
<b>Otros Egresos Presupuestales No Contables</b>		
<b>3. Más Gastos Contables no Presupuestales</b>		<b>7,586.6</b>
Estimaciones, Depreciaciones, Deterioros, Obsolescencia y Amortizaciones	7,586.6	
Provisiones		
Disminución de Inventarios		
Aumento por Insuficiencia de Estimaciones por Pérdida o Deterioro u Obsolescencia		
Aumento por Insuficiencia de Provisiones		
Otros Gastos		
<b>Otros Gastos Contables No Presupuestales</b>		
<b>4. Total de Gasto Contable (4 = 1 - 2 + 3)</b>		<b>221,428.2</b>

## NOTAS DE MEMORIA (CUENTAS DE ORDEN)

<b>Comisión de Derechos Humanos del Estado de México</b>		
<b>CUENTAS DE ORDEN CONTABLES</b>		
<b>(Miles de Pesos)</b>		
	<u>2018</u>	<u>2017</u>
<b>CUENTAS DEUDORAS</b>		
Almacén	1,386.9	1,056.4
	<u>1,386.9</u>	<u>1,056.4</u>
<b>CUENTAS ACREEDORAS</b>		
Artículos Disponibles por el Almacén	1,386.9	1,056.4
	<u>1,386.9</u>	<u>1,056.4</u>

<b>Comisión de Derechos Humanos del Estado de México</b>		
<b>CUENTAS DE ORDEN PRESUPUESTALES</b>		
<b>(Miles de Pesos)</b>		
	<u>2018</u>	<u>2017</u>
<b>CUENTAS DEUDORAS</b>		
Ley de Ingresos Estimada	261,745.4	190,988.5
Presupuesto de Egresos por Ejercer de Gastos de Funcionamiento		21,942.2
Presupuesto de Egresos Devengado de Gasto de Funcionamiento	19,419.7	
Presupuesto de Egresos Pagado de Gastos de Funcionamiento	194,401.1	145,538.3
Presupuesto de Egresos por Ejercer de Bienes Muebles, Inmuebles e Intangibles	-10,403.8	13,358.9
Presupuesto de Egresos Devengado de Bienes Muebles, Inmuebles e Intangibles	27,413.9	
Presupuesto de Egresos Pagado de Bienes Muebles, Inmuebles e Intangibles	8,830.8	10,149.1
Presupuestos de Egresos por Ejercer de Inversión Pública	10,403.8	
Presupuesto de Egresos por Ejercer de Intereses, Comisiones y Otros Gastos de la Deuda Pública	14,687.8	
	<u>526,498.7</u>	<u>381,977.0</u>
<b>CUENTAS ACREEDORAS</b>		
Ley de Ingresos por Ejecutar	-37,721.8	10,889.9
Ley de Ingresos Recaudado	299,467.2	180,098.6
Presupuesto de Egresos Aprobado de Gastos de Funcionamiento	213,820.8	167,480.5
Presupuesto de Egresos Aprobado de Intereses, Comisiones y Otros Gastos de la Deuda Pública	14,687.8	
Presupuesto de Egresos Aprobado de Inversión Pública	10,403.8	
Presupuesto de Egresos Aprobado de Bienes Muebles, Inmuebles e Intangibles	25,840.9	23,508.0
	<u>526,498.7</u>	<u>381,977.0</u>

## NOTAS DE GESTIÓN ADMINISTRATIVA

### 1. INTRODUCCIÓN

El ejercicio 2018 estuvo impactado por la incertidumbre económica, por lo que el GEM en previsión de los efectos que pudiese tener en el presupuesto Estatal, reforzó las medidas de austeridad, racionalidad y disciplina presupuestal, con el Acuerdo para la Contención del Gasto y el Ahorro Presupuestario en la Administración Pública Estatal para el ejercicio Fiscal 2018.

### 2. PANORAMA ECONÓMICO FINANCIERO

La Comisión, empezó sus operaciones con la disponibilidad financiera del ejercicio anterior, y percibe mes a mes el subsidio estatal del ejercicio 2018, mismo que sirve para sufragar los gastos de las actividades que se desarrollan en la Comisión.

### 3. AUTORIZACIÓN E HISTORIA

#### Constitución

Mediante decreto No. 128, de la Legislatura Local, publicado en la Gaceta del Gobierno del Estado de México, de fecha 20 de octubre de 1992, se crea el organismo público autónomo de carácter permanente, con personalidad jurídica y patrimonio propios, denominado “Comisión de Derechos Humanos del Estado de México”.

### 4. ORGANIZACIÓN Y OBJETO SOCIAL

La Comisión de Derechos Humanos estará constituida por:

1. El Consejo
2. El Presidente
3. El Secretario Ejecutivo
4. Los Visitadores

El personal profesional, técnico y administrativo necesario para la realización de sus funciones.

#### OBJETIVOS

Para cumplimiento de su objeto, la Comisión tiene las siguientes atribuciones:

- I. Conocer de quejas o iniciar de oficio investigaciones, sobre presuntas violaciones a derechos humanos, por actos u omisiones de naturaleza administrativa de cualquier autoridad o servidor público estatal o municipal.
- II. Conocer de quejas o iniciar de oficio investigaciones, en contra de cualquier autoridad o servidor público que con su tolerancia, consentimiento o negativa a ejercer las atribuciones que legalmente le correspondan, de lugar a presuntas violaciones a derechos humanos provenientes de quienes presten servicios permitidos o concesionados por los gobiernos estatal o municipales u ofrezcan servicios al público.
- III. Sustanciar los procedimientos que correspondan, en los términos previstos por esta Ley y demás disposiciones aplicables.

- IV. Solicitar a las autoridades o servidores públicos competentes, las medidas precautorias o cautelares que estime necesarias.
- V. Requerir a cualquier autoridad o servidor público dentro del Estado, conforme a las disposiciones legales, la información que requiera sobre probables violaciones a los derechos humanos;
- VI. Procurar la mediación o la conciliación entre las partes, a efecto de dar pronta solución al conflicto planteado, cuando la naturaleza del asunto lo permita.
- VII. Proporcionar orientación y asesoría jurídica a las personas que lo soliciten.
- VIII. Formular recomendaciones públicas no vinculatorias y demás resoluciones que contemple esta Ley.
- IX. Emitir Pronunciamientos, Recomendaciones y Criterios, de carácter general, conducentes a una mejor protección de los derechos humanos.
- X. Formular informes especiales, así como las quejas o denuncias a que se refieren los artículos 102 apartado B de la Constitución Política de los Estados Unidos Mexicanos y 16 de la Constitución Política del Estado Libre y Soberano de México.
- XI. Realizar visitas y las acciones necesarias, a fin de procurar el debido respeto a los derechos humanos.
- XII. Las establecidas en el artículo 10 de la Ley para Prevenir, Combatir y Eliminar Actos de Discriminación en el Estado de México.
- XIII. Promover el respeto y la debida aplicación de los principios fundamentales de la bioética;
- XIV. Promover, dentro del ámbito de su competencia, el derecho de las personas a gozar de un medio ambiente adecuado para su desarrollo y bienestar.
- XV. Elaborar y ejecutar programas para prevenir violaciones a los derechos humanos.
- XVI. Desarrollar y ejecutar programas especiales de atención a víctimas del delito y abuso del poder, así como de personas o grupos en situación de vulnerabilidad.
- XVII. Vigilar el debido respeto a los derechos humanos en el sistema penitenciario y de readaptación social, así como en las áreas de retención, aseguramiento he internamiento del Estado de México;
- XVIII. Elaborar y ejecutar programas de investigación, estudio, capacitación, enseñanza, promoción y difusión de los derechos humanos.
- XIX. Formular programas y proponer acciones que impulsen el cumplimiento dentro del Estado de México, de los instrumentos internacionales signados y ratificados por México, en materia de derechos humanos.
- XX. Establecer y mantener canales de comunicación con autoridades e instituciones públicas federales, estatales o municipales; así como con organizaciones no gubernamentales nacionales e internacionales, en materia de derechos humanos.
- XXI. Coordinar acciones con la Secretaría de Educación del Gobierno del Estado de México, con el fin de promover y fomentar la educación y cultura del reconocimiento y respeto de los derechos humanos.
- XXII. Celebrar convenios con autoridades e instituciones públicas de los tres niveles de gobierno organismos de defensa de los derechos humanos; así como con instituciones académicas, asociaciones culturales y sociedad civil organizada.

- XXIII. Promover la creación, abrogación, derogación, reforma o adición de ordenamientos legales; así como el mejoramiento permanente de prácticas administrativas para una mejor protección y defensa de los derechos humanos.
- XXIV. Proveer lo necesario para la exacta observancia de las atribuciones que la Ley Orgánica Municipal del Estado de México otorga a los Defensores Municipales de Derechos Humanos.
- XXV. Proveer en el ámbito administrativo lo necesario a efecto de garantizar la exacta observancia del proceso de designación de los defensores Municipales de Derechos Humanos, contemplado en la Ley Orgánica Municipal del Estado de México.
- XXVI. Expedir su Reglamento Interno y demás disposiciones tendentes a regular su organización y funcionamiento.
- XXVII. Otorgar premios y reconocimientos en materia de derechos humanos; y.
- XXVIII. Las demás que sean necesarias para el cumplimiento de sus objetivos, que se deriven de esta Ley y demás ordenamientos legales.

## **5. BASES DE PREPARACIÓN DE LOS ESTADOS FINANCIEROS**

### **Principales Políticas Contables**

#### **Periodo Contable**

La técnica contable del Gobierno del Estado cumple con los preceptos establecidos en el Código Financiero del Estado de México y Municipios y por lo dispuesto en la Ley General de Contabilidad Gubernamental. Su objetivo es proporcionar elementos necesarios que permitan contabilizar sus operaciones, lo que otorga consistencia a la presentación de los resultados del ejercicio y facilita su interpretación, proporcionando las bases para consolidar criterios uniformes y homogéneos en la información.

El Manual Único de Contabilidad Gubernamental para las Dependencias y Entidades Públicas del Gobierno y Municipios del Estado de México tuvo cambios considerables a partir de 2010, en cuanto a su estructura, catálogo de cuentas, entre otros, en virtud de la armonización contable que se da a nivel nacional producto de la Ley General de Contabilidad Gubernamental, el clasificador por objeto de gasto y el Manual de Contabilidad Gubernamental y que para tal efecto da a conocer el Consejo Nacional para la Armonización Contable (CONAC).

#### **Postulados Básicos de Contabilidad Gubernamental**

Los postulados básicos permiten la identificación, el análisis, la interpretación, la captación, el procesamiento y el reconocimiento de las transacciones, transformaciones internas y otros eventos que afectan el ente público.

Los postulados sustentan de manera técnica el registro de las operaciones, la elaboración y presentación de los estados financieros; basados en su razonamiento, eficiencia demostrada, respaldo en legislación especializada y aplicación de la Ley General de Contabilidad Gubernamental, con la finalidad de uniformar los métodos, procedimientos y prácticas contables.

Las cifras presentadas al 31 de diciembre de 2018 se rigen bajo los Postulados Básicos de Contabilidad Gubernamental emitidos en el Manual Único de Contabilidad Gubernamental para las Dependencias y Entidades Públicas del Gobierno y Municipios del Estado de México para dicho ejercicio.

#### **Estructura Organizacional**

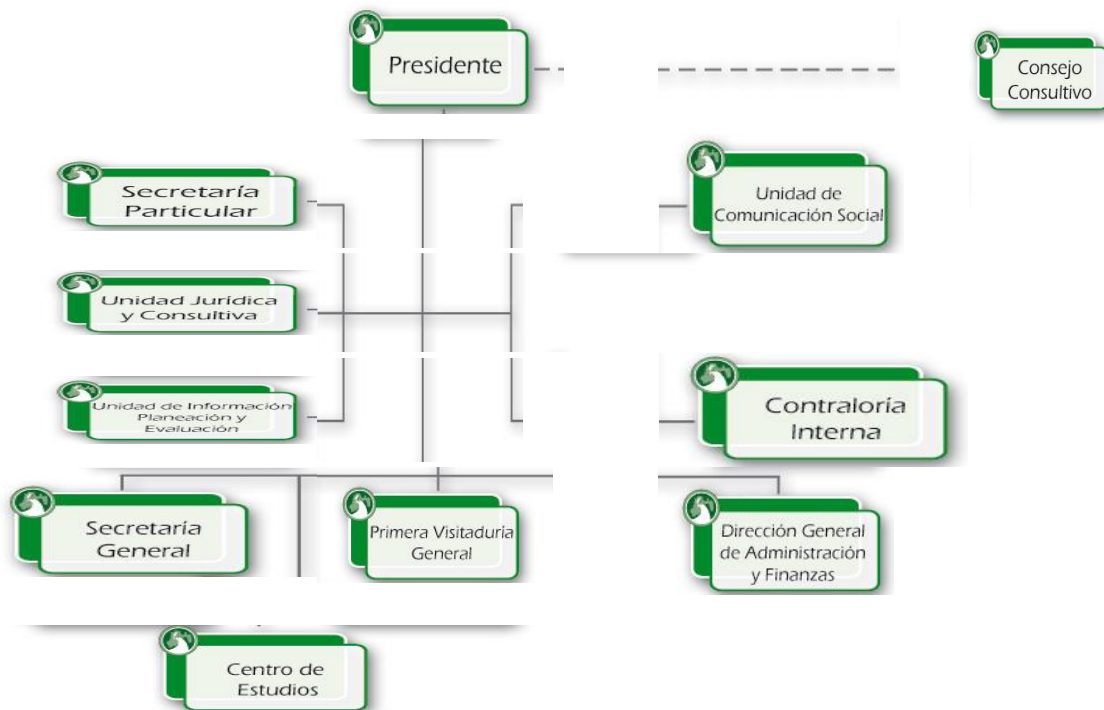

## 6. POLÍTICAS DE CONTABILIDAD SIGNIFICATIVAS

La Información contable básica es: Estado de Posición Financiera, Estado de Resultados, Estado de Cambios en la Situación Financiera y sus notas que son parte integrante de los mismos. Así como complementario es el Estado de Variación en el Patrimonio.

### Efectos de la Inflación

Conforme a lo dispuesto en el Manual Único de Contabilidad Gubernamental para las Dependencias y Entidades Públicas del gobierno y Municipios del Estado de México y tomando en consideración la NIF B-10 emitida por el Consejo Mexicano para la Investigación y Desarrollo de Normas de información Financiera A.C. y considerando que en los últimos siete años la inflación en la economía mexicana no ha rebasado el 10 por ciento, no se aplicará el procedimiento de revaluación de los Estados Financieros.

### Inversiones

El efectivo y las inversiones en valores negociables de la Comisión, se encuentran representados principalmente por depósitos bancarios e Inversiones de renta fija a corto plazo y de bajo riesgo, registrados a su valor de mercado (valor de la inversión, más el rendimiento acumulado).

### Almacén

Corresponden a este rubro todos los bienes de consumo existentes para su distribución a las áreas operativas de las unidades administrativas de la Comisión.

Para el caso de la Comisión, tanto el resultado del ejercicio como el presupuesto de egresos se afectará en el momento en que el gasto se considere devengado, en términos de lo dispuesto por el Principio Contable de Base de Registro, por otro lado, las existencias se controlarán en cuentas de orden.

## **Cuentas y Documentos por Cobrar**

Este grupo de cuentas representa las cantidades de dinero entregadas a servidores públicos o terceros, para cumplir con actividades de programas específicos, así como saldos de clientes y organismos auxiliares, mismas que deberán ser comprobadas o reintegradas conforme a la normatividad que al efecto emitan la Secretaría de Finanzas, en el ámbito de sus respectivas competencias.

## **Subsidios y Apoyos a Organismos Auxiliares**

Las entregas de recursos que reciban los organismos auxiliares y fideicomisos del Gobierno Federal, del Gobierno Estatal, con base en sus presupuestos de egresos, se deberán registrar contable y presupuestalmente.

## **Ingresos Propios de Organismos Auxiliares**

Todo aquel recurso que Ingrese a la tesorería derivado de las actividades propias del organismo, así como aquellos que se generen por actividades distintas al objetivo principal del organismo, tales como cursos de verano, estadías, centros de evaluación acreditado en competencias laborales y aportaciones, entre otros, deberán ser registrados contable y presupuestalmente como Ingresos propios, estos recursos deberán ser depositados en una institución bancaria vía depósito o a través de transferencia electrónica.

## **7. POSICIÓN EN MONEDA EXTRANJERA Y PROTECCIÓN POR RIESGO CAMBIARIO**

No Aplica.

## **8. REPORTE ANALÍTICO DEL ACTIVO**

- a) La Vida útil o porcentajes de depreciación, se utilizan de acuerdo al Manual Único de Contabilidad.
- b) Durante el ejercicio 2018, no existieron cambios en los porcentajes de depreciación o valor residual de los activos.
- c) Los Activos se registran en base a las políticas de registro establecidas en el Manual Único de Contabilidad, mismos que son reflejados y registrados en el programa SICOPA WEB, en el cual se da a conocer las características, fecha y monto de adquisición, y la persona encargada del resguardo.

## **9. FIDEICOMISOS, MANDATOS Y ANÁLOGOS**

No Aplica.

## **10. REPORTE DE RECAUDACIÓN**

- a) La Comisión obtiene ingresos en su mayoría por los subsidios anuales otorgados por el GEM, para sufragar su gasto corriente.
- b) Los otros ingresos que obtienen el organismo son por los productos financieros y/o intereses ganados a través de las inversiones del banco.



**11. INFORMACIÓN SOBRE LA DEUDA Y EL REPORTE ANALÍTICO DE LA DEUDA**

No Aplica.

**12. CALIFICACIONES OTORGADAS**

No Aplica.

**13. PROCESO DE MEJORA**

No Aplica.

**14. INFORMACIÓN POR SEGMENTOS**

No Aplica.

**15. EVENTOS POSTERIORES AL CIERRE**

No Aplica.

**16. PARTES RELACIONADAS**

No Aplica.

**17. RESPONSABILIDAD SOBRE LA PRESENTACIÓN RAZONABLE DE LOS ESTADOS FINANCIEROS**

“Bajo protesta de decir verdad declaramos que los Estados Financieros y sus notas, son razonablemente correctos y son responsabilidad del emisor”.

El Despacho Eduardo Segura Sánchez, dictaminó los Estados Financieros de la Comisión de Derechos Humanos del Estado de México al 31 de Diciembre de 2018, mediante el cual expresa la opinión de que presentan razonablemente, en todos los aspectos materiales, la situación financiera de la Comisión.



# **INFORMACIÓN**

# **PRESUPUESTARIA**



**C O D H E M**

**Comisión de Derechos Humanos del Estado de México  
Ingresos y Egresos  
Al 31 de Diciembre de 2018  
(Miles de pesos)**

CONCEPTO	PRESUPUESTO AUTORIZADO	%	AMPLIACIÓN	REDUCCIÓN	AUTORIZADO FINAL	%	PRESUPUESTO EJERCIDO	%	VARIACIÓN INICIAL	%	VARIACIÓN MODIFICADO	%
<b>INGRESOS:</b>	247,057.6	100.0	17,695.7		264,753.3	100.0	299,467.2	100.0	52,409.6	21.2	34,713.9	13.1
<b>Superávit Ejercicio Anterior</b>												
<b>Ordinarios</b>	247,057.6	100.0	3,007.9		250,065.5	94.5	252,633.6	84.4	5,576.0	2.3	2,568.1	1.0
<b>Estatales</b>	247,057.6	100.0	3,007.9		250,065.5	94.5	252,633.6	84.4	3,007.9	1.2		
- Tributarios												
Impuestos sobre Erogaciones												
Impuestos sobre Tenencia												
Otros Impuestos y Accesorios												
- No Tributarios	259.6	0.1			259.6	0.1	2,827.7	0.9				
Derechos												
Sector Central												
Organismos Auxiliares												
Aportaciones de Mejoras												
Productos												
Aprovechamientos												
Ingresos Financieros	259.6	0.1			259.6	0.1	2,827.70	0.9				
Aportaciones y Cuotas de Seguridad Social												
Ingreso por Venta de Bienes y Servicios												
Transferencias Asignaciones, Subsidio y Otras Ayudas	246,798.0	99.9	3,007.9		249,805.9	94.4	249,805.90	83.4	3,007.9	1.2		
<b>Federales</b>												
Participaciones Federales												
Fondos de Aportaciones Ramo 33												
Otros Apoyos Federales												
<b>Extraordinarios</b>			14,687.8		14,687.8	5.5	46,833.6	15.6	46,833.6		32,145.8	218.9
Generación de Adefas			14,687.8		14,687.8	5.5	46,833.6	15.6	46,833.6		32,145.8	218.9
Financiamientos												
<b>EGRESOS:</b>	247,057.6	100.0	94,215.1	76,519.4	264,753.3	100.0	264,753.3	100.0	(17,695.7)	(7.2)		
<b>Poderes Legislativo y Judicial</b>												
Poder Legislativo												
Poder Judicial												
<b>Gasto Total de Poder Ejecutivo</b>	247,057.6	100.0	94,215.1	76,519.4	264,753.3	100.0	264,753.3	100.0	(17,695.7)	(7.2)		
<b>Gasto Programable:</b>	247,057.6	100.0	79,527.3	76,519.4	250,065.5	94.5	250,065.5	94.5	(3,007.9)	(1.2)		
<b>Gasto Corriente</b>	244,049.6	98.8	37,844.8	68,073.6	213,820.8	80.8	213,820.8	80.8	30,228.8	12.4		
Servicios Personales	163,861.8	66.3	13,046.3	14,149.0	162,759.1	61.5	162,759.1	61.5	1,102.7	0.7		
Gasto Operativo	80,187.8	32.5	24,798.5	53,924.6	51,061.7	19.3	51,061.7	19.3	29,126.1	36.3		
- Materiales y Suministros	34,307.1	13.9	3,588.2	29,531.1	8,364.2	3.2	8,364.2	3.2	25,942.9	75.6		
- Servicios Generales	45,880.7	18.6	21,210.3	24,393.5	42,697.5	16.1	42,697.5	16.1	3,183.2	6.9		
<b>Transferencias</b>												
- Organismos Autonomos												
- Subsidios y Apoyos												
<b>Inversión Pública</b>	3,008.0	1.2	41,682.5	8,445.8	36,244.7	13.7	36,244.7	13.7	(33,236.7)	(1,104.9)		
- Bienes Muebles e Inmuebles	3,008.0	1.2	17,238.7	1,542.0	18,704.7	7.1	18,704.7	7.1	(15,696.7)	(521.8)		
- Obra Pública												
- Inversión Financiera			24,443.8	6,903.8	17,540.0		17,540.0					
<b>Gasto No Programable</b>			14,687.8		14,687.8	5.5	14,687.8	5.5	(14,687.8)			
<b>Transferencias a Municipios</b>												
- Participaciones												
- Aportaciones del Ramo 33												
- Convenios												
<b>Deuda Pública</b>			14,687.8		14,687.8	5.5	14,687.8	5.5	(14,687.8)			
- Costo Financiero de la Deuda												
- Amortizaciones												
- Pago de Adefas			14,687.8		14,687.8		14,687.8	5.5				
<b>Superávit(+)/ Deficit (-)</b>			(76,519.4)	(76,519.4)			34,713.9					
<b>% de los Ingresos</b>							11.6					

CUENTA PÚBLICA DEL GOBIERNO, ORGANISMOS AUXILIARES Y AUTÓNOMOS DEL ESTADO DE MÉXICO 2018

Comisión de Derechos Humanos del Estado de México  
Estado Analítico de Ingresos  
Del 1 de Enero al 31 de Diciembre de 2018  
(Miles de Pesos)

Rubro de Ingresos	Ingreso					Diferencia (6= 5 - 1)
	Estimado	Ampliaciones y Reducciones	Modificado	Devengado	Recaudado	
	(1)	(2)	(3= 1 + 2)	(4)	(5)	
Impuestos						
Cuotas y Aportaciones de Seguridad Social						
Contribuciones de Mejoras						
Derechos						
Productos						
Corriente						
Capital						
Aprovechamientos						
Corriente						
Capital						
Ingresos por Ventas de Bienes y Servicios	259.6		259.6	2,331.8	2,331.8	2,072.2
Participaciones y Aportaciones						
Transferencias, Asignaciones, Subsidios y Otras Ayudas	246,798.0	3,007.9	249,805.9	249,805.9	249,805.9	3,007.9
Ingresos Derivados de Financiamientos		14,687.8	14,687.8	47,329.5	47,329.5	47,329.5
<b>Total</b>	<b>247,057.6</b>	<b>17,695.7</b>	<b>264,753.3</b>	<b>299,467.2</b>	<b>299,467.2</b>	<b>52,409.6</b>
				<b>Ingresos excedentes<sup>1</sup></b>		

Estado Analítico de Ingresos por Fuente de Financiamiento	Ingreso					Diferencia (6= 5 - 1)
	Estimado	Ampliaciones y Reducciones	Modificado	Devengado	Recaudado	
	(1)	(2)	(3= 1 + 2)	(4)	(5)	
<b>Ingresos del Gobierno</b>						
Impuestos						
Contribuciones de Mejoras						
Derechos						
Productos						
Corriente						
Capital						
Aprovechamientos						
Corriente						
Capital						
Participaciones y Aportaciones						
Transferencias, Asignaciones, Subsidios y Otras Ayudas						
<b>Ingresos de Organismos y Empresas</b>	<b>247,057.6</b>	<b>3,007.9</b>	<b>250,065.5</b>	<b>252,137.7</b>	<b>252,137.7</b>	<b>5,080.1</b>
Cuotas y Aportaciones de Seguridad Social						
Ingresos por Ventas de Bienes y Servicios	259.6		259.6	2,331.8	2,331.8	2,072.2
Transferencias, Asignaciones, Subsidios y Otras Ayudas	246,798.0	3,007.9	249,805.9	249,805.9	249,805.9	3,007.9
<b>Ingresos Derivados de Financiamiento</b>		<b>14,687.8</b>	<b>14,687.8</b>	<b>47,329.5</b>	<b>47,329.5</b>	<b>47,329.5</b>
Ingresos Derivados de Financiamientos		14,687.8	14,687.8	47,329.5	47,329.5	47,329.5
<b>Total</b>	<b>247,057.6</b>	<b>17,695.7</b>	<b>264,753.3</b>	<b>299,467.2</b>	<b>299,467.2</b>	<b>52,409.6</b>
				<b>Ingresos excedentes<sup>1</sup></b>		

**Comisión de Derechos Humanos del Estado de México**  
**INGRESOS**

(Miles de Pesos)

INGRESOS	PREVISTO	PRESUPUESTO 2018		TOTAL AUTORIZADO	RECAUDADO	VARIACIÓN	
		ASIGNACIONES Y/O AMPLIACIONES	REDUCCIONES Y/O DISMINUCIONES			IMPORTE	%
<b>PARTICIPACIONES, APORTACIONES, TRANSFERENCIAS, ASIGNACIONES, SUBSIDIOS Y OTRAS AYUDAS</b>	246,798.0			246,798.0	246,798.0		
Subsidio	246,798.0			246,798.0	246,798.0		
<b>OTROS INGRESOS Y BENEFICIOS</b>	259.6	17,695.7		17,955.3	52,669.2	-34,713.9	-193.3
Ingresos Financieros	259.6			259.6	2,331.8	-2,072.2	-798.2
Pasivos que se Generen como Resultado de Erogaciones que se Devenguen en el Ejercicio Fical pero que Queden Pendientes de Liquidar al Cierre del Mismo		17,695.7		17,695.7	49,841.5	-32,145.8	-181.7
Ingresos Diversos					495.9	-495.9	
<b>T O T A L</b>	247,057.6	17,695.7		264,753.3	299,467.2	-34,713.9	-13.1

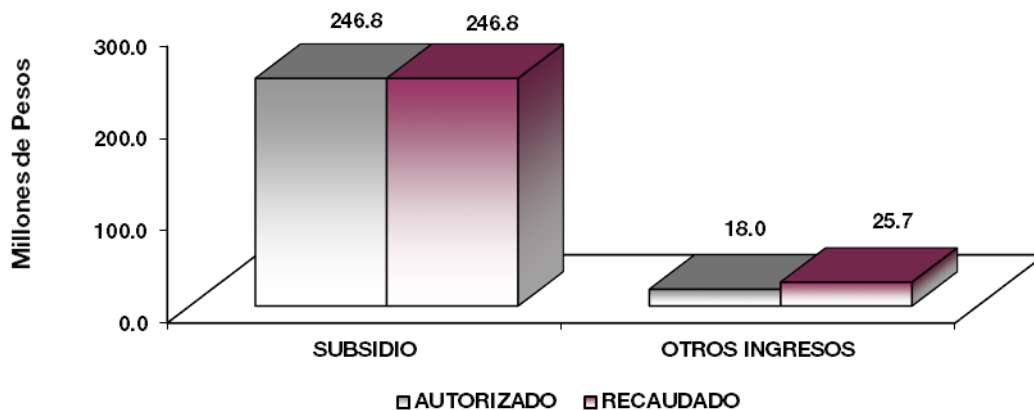

**NOTAS AL PRESUPUESTO DE INGRESOS**

**INGRESOS**

Se tuvo previsto recaudar ingresos por 247 millones 57.6 miles de pesos, teniendo ampliaciones presupuestales no líquidas netas por 17 millones 695.7 miles de pesos, determinándose un total autorizado de 264 millones 753.3 miles de pesos, de los cuales se recaudaron 299 millones 467.2 miles de pesos.

**PARTICIPACIONES, APORTACIONES, TRANSFERENCIAS, ASIGNACIONES SUBSIDIOS Y OTRAS AYUDAS**

**Subsidio**

Se tuvo previsto recaudar 246 millones 798 mil pesos, los cuales se recaudaron al 100 por ciento.

**OTROS INGRESOS Y BENEFICIOS**

Se tuvieron previsto recaudar 259.6 miles de pesos, teniendo ampliaciones presupuestales no liquidadas por 17 millones 695.7 miles de pesos, determinándose un total autorizado de 17 millones 955.3 miles de pesos, recaudándose un total de 52 millones 669.2 miles de pesos.



CODHEM

Comisión de Derechos Humanos del Estado de México  
Estado Analítico del Ejercicio del Presupuesto y Egresos  
Clasificación por Objeto del Gasto (Capítulo y Concepto)  
Del 1 de Enero al 31 de Diciembre de 2018  
(Miles de Pesos)

Concepto	Egresos					Subejercicio 6 = (3 - 4)
	Aprobado	Ampliaciones/ (Reducciones)	Modificado	Devengado	Pagado	
	1	2	3 = (1 + 2)	4	5	
<b>Servicios Personales</b>	<b>163,861.8</b>	<b>- 1,102.7</b>	<b>162,759.1</b>	<b>162,759.1</b>	<b>160,262.3</b>	-
Remuneraciones al Personal de Carácter Permanente	71,340.9	- 3,631.0	67,709.9	67,709.9	67,709.9	-
Remuneraciones al Personal de Carácter Transitorio	60.0	160.0	220.0	220.0	220.0	-
Remuneraciones Adicionales y Especiales	62,079.0	3,642.2	65,721.2	65,721.2	63,274.4	-
Seguridad Social	20,044.1	716.0	19,328.1	19,328.1	19,328.1	-
Otras Prestaciones Sociales y Económicas	8,718.8	624.1	8,094.7	8,094.7	8,044.7	-
Previsiones	-	-	-	-	-	-
Pago de Estímulos a Servidores Públicos	1,619.0	66.2	1,685.2	1,685.2	1,685.2	-
<b>Materiales y Suministros</b>	<b>34,307.1</b>	<b>- 25,942.9</b>	<b>8,364.2</b>	<b>8,364.2</b>	<b>7,552.2</b>	-
Materiales de Administración, Emisión de Documentos y Artículos Oficiales	26,563.0	- 24,543.2	2,019.8	2,019.8	2,019.8	-
Alimentos y Utensilios	-	9.3	9.3	9.3	9.3	-
Materias Primas y Materiales de Producción y Comercialización	-	-	-	-	-	-
Materiales y Artículos de Construcción y de Reparación	952.8	- 272.6	680.2	680.2	680.2	-
Productos Químicos, Farmacéuticos y de Laboratorio	9.6	125.4	135.0	135.0	135.0	-
Combustibles, Lubrificantes y Aditivos	2,983.5	- 85.7	2,897.8	2,897.8	2,730.8	-
Vestuario, Blancos, Prendas de Protección y Artículos Deportivos	997.4	309.5	1,306.9	1,306.9	661.9	-
Materiales y Suministros Para Seguridad	-	-	-	-	-	-
Herramientas, Refacciones y Accesorios Menores	2,800.8	- 1,485.6	1,315.2	1,315.2	1,315.2	-
<b>Servicios Generales</b>	<b>45,880.7</b>	<b>- 3,183.3</b>	<b>42,697.4</b>	<b>42,697.4</b>	<b>26,586.6</b>	-
Servicios Básicos	2,770.0	220.7	2,549.3	2,549.3	2,492.3	-
Servicios de Arrendamiento	1,750.8	211.5	1,962.3	1,962.3	1,853.4	-
Servicios Profesionales, Científicos, Técnicos y Otros Servicios	30,109.9	13,420.7	16,689.2	16,689.2	4,823.5	-
Servicios Financieros, Bancarios y Comerciales	1,189.2	662.3	526.9	526.9	526.9	-
Servicios de Instalación, Reparación, Mantenimiento y Conservación	3,123.6	7,515.5	10,639.1	10,639.1	7,654.1	-
Servicios de Comunicación Social y Publicidad	2,125.1	383.9	2,509.0	2,509.0	2,099.4	-
Servicios de Traslado y Viáticos	765.6	122.2	887.8	887.8	887.8	-
Servicios Oficiales	439.2	987.2	1,426.4	1,426.4	1,408.8	-
Otros Servicios Generales	3,607.3	1,900.1	5,507.4	5,507.4	4,840.4	-
<b>Transferencias, Asignaciones, Subsidios y Otras Ayudas</b>	<b>-</b>	<b>-</b>	<b>-</b>	<b>-</b>	<b>-</b>	-
Transferencias Internas y Asignaciones al Sector Público	-	-	-	-	-	-
Transferencias al Resto del Sector Público	-	-	-	-	-	-
Subsidios y Subvenciones	-	-	-	-	-	-
Ayudas Sociales	-	-	-	-	-	-
Pensiones y Jubilaciones	-	-	-	-	-	-
Transferencias a Fideicomisos, Mandatos y Otros Análogos	-	-	-	-	-	-
Transferencias a la Seguridad Social	-	-	-	-	-	-
Donativos	-	-	-	-	-	-
Transferencias al Exterior	-	-	-	-	-	-
<b>Bienes Muebles, Inmuebles e Intangibles</b>	<b>3,008.0</b>	<b>15,696.8</b>	<b>18,704.8</b>	<b>18,704.8</b>	<b>8,143.3</b>	-
Mobiliario y Equipo de Administración	1,973.6	2,818.7	4,792.3	4,792.3	1,715.7	-
Mobiliario y Equipo Educativo y Recreativo	-	1,810.5	1,810.5	1,810.5	240.4	-
Equipo e Instrumental Médico y de Laboratorio	-	50.0	50.0	50.0	50.0	-
Vehículos y Equipo de Transporte	354.4	5,722.8	6,077.2	6,077.2	6,077.2	-
Equipo de Defensa y Seguridad	-	-	-	-	-	-
Maquinaria, Otros Equipos y Herramientas	-	5,974.8	5,974.8	5,974.8	60.0	-
Activos Biológicos	-	-	-	-	-	-
Bienes Inmuebles	-	-	-	-	-	-
Activos Intangibles	680.0	680.0	-	-	-	-
<b>Inversión Pública</b>	<b>-</b>	<b>17,540.0</b>	<b>17,540.0</b>	<b>17,540.0</b>	<b>687.6</b>	-
Obra Pública en Bienes de Dominio Público	-	17,540.0	17,540.0	17,540.0	687.6	-
Obra Pública en Bienes Propios	-	-	-	-	-	-
Proyectos Productivos y Acciones de Fomento	-	-	-	-	-	-
<b>Inversiones Financieras y Otras Provisiones</b>	<b>-</b>	<b>-</b>	<b>-</b>	<b>-</b>	<b>-</b>	-
Inversiones Para el Fomento de Actividades Productivas	-	-	-	-	-	-
Acciones y Participaciones de Capital	-	-	-	-	-	-
Compra de Títulos y Valores	-	-	-	-	-	-
Concesión de Préstamos	-	-	-	-	-	-
Inversiones en Fideicomisos, Mandatos y Otros Análogos	-	-	-	-	-	-
Otras Inversiones Financieras	-	-	-	-	-	-
Provisiones para Contingencias y Otras Erogaciones Especiales	-	-	-	-	-	-
<b>Participaciones y Aportaciones</b>	<b>-</b>	<b>-</b>	<b>-</b>	<b>-</b>	<b>-</b>	-
Participaciones	-	-	-	-	-	-
Aportaciones	-	-	-	-	-	-
Convenios	-	-	-	-	-	-
<b>Deuda Pública</b>	<b>-</b>	<b>14,687.8</b>	<b>14,687.8</b>	<b>14,687.8</b>	<b>14,687.8</b>	-
Amortización de la Deuda Pública	-	-	-	-	-	-
Intereses de la Deuda Pública	-	-	-	-	-	-
Comisiones de la Deuda Pública	-	-	-	-	-	-
Gastos de la Deuda Pública	-	-	-	-	-	-
Costo por Coberturas	-	-	-	-	-	-
Apoyos Financieros	-	-	-	-	-	-
Adeudos de Ejercicios Fiscales Anteriores (Adefas)	-	14,687.8	14,687.8	14,687.8	14,687.8	-
<b>Total del Gasto</b>	<b>247,057.6</b>	<b>17,695.7</b>	<b>264,753.3</b>	<b>264,753.3</b>	<b>217,919.8</b>	-

CUENTA PÚBLICA DEL GOBIERNO, ORGANISMOS AUXILIARES Y AUTÓNOMOS DEL ESTADO DE MÉXICO 2018

**Comisión de Derechos Humanos del Estado de México**  
**Estado Analítico del Ejercicio del Presupuesto de Egresos**  
**Clasificación Económica (por Tipo de Gasto)**  
**Del 1 de Enero al 31 de Diciembre de 2018**  
**(Miles de Pesos)**

Concepto	Egresos					Subejercicio
	Aprobado	Ampliaciones/ (Reducciones)	Modificado	Devengado	Pagado	
	1	2	3 = (1 + 2)	4	5	6 = (3 - 4)
Gasto Corriente	244,049.7	- 30,228.9	213,820.8	213,820.8	202,544.4	0.0
Gasto de Capital	3,007.9	33,236.8	36,244.7	36,244.7	687.6	0.0
Amortización de la Deuda y Disminución de Pasivos		14,687.8	14,687.8	14,687.8	14,687.8	-
Pensiones y Jubilaciones			-	-		-
Participaciones			-	-		-
<b>Total del Gasto</b>	<b>247,057.6</b>	<b>17,695.7</b>	<b>264,753.3</b>	<b>264,753.3</b>	<b>217,919.8</b>	<b>-</b>

**Comisión de Derechos Humanos del Estado de México**  
**Estado Analítico del Ejercicio del Presupuesto de Egresos**  
**Clasificación Administrativa**  
**Del 1 de Enero al 31 de Diciembre de 2018**  
**(Miles de Pesos)**

Concepto	Egresos					Subejercicio
	Aprobado	Ampliaciones/ (Reducciones)	Modificado	Devengado	Pagado	
	1	2	3 = (1 + 2)	4	5	6 = (3 - 4)
Entidades Paraestatales y Fideicomisos No Empresariales y No Financieros	247,057.6	17,695.7	264,753.3	264,753.3	217,919.8	-
Instituciones Públicas de Seguridad Social	-	-	-	-	-	-
Entidades Paraestatales Empresariales No Financieras con Participación Estatal Mayoritaria	-	-	-	-	-	-
Entidades Paraestatales Empresariales Financieras Monetarias con Participación Estatal Mayoritaria	-	-	-	-	-	-
Entidades Paraestatales Empresariales Financieras No Monetarias con Participación Estatal Mayoritaria	-	-	-	-	-	-
Fideicomisos Financieros Públicos con Participación Estatal Mayoritaria	-	-	-	-	-	-
<b>Total del Gasto</b>	<b>247,057.6</b>	<b>17,695.7</b>	<b>264,753.3</b>	<b>264,753.3</b>	<b>217,919.8</b>	<b>-</b>

**Comisión de Derechos Humanos del Estado de México**  
**Estado Analítico del Ejercicio del Presupuesto de Egresos**  
**Clasificación Administrativa**  
**Del 1 de Enero al 31 de Diciembre de 2018**  
**(Miles de Pesos)**

Concepto	Egresos					Subejercicio
	Aprobado	Ampliaciones/ (Reducciones)	Modificado	Devengado	Pagado	
	1	2	3 = (1 + 2)	4	5	6 = (3 - 4)
400C0 Comisión de Derechos Humanos del Estado de México	247,057.6	17,695.7	264,753.3	264,753.3	217,919.8	-
			-			-
			-			-
			-			-
			-			-
			-			-
			-			-
<b>Total del Gasto</b>	<b>247,057.6</b>	<b>17,695.7</b>	<b>264,753.3</b>	<b>264,753.3</b>	<b>217,919.8</b>	<b>-</b>

CODHEM

Comisión de Derechos Humanos del Estado de México  
Estado Analítico del Ejercicio del Presupuesto de Egresos  
Clasificación Administrativa  
Del 1 de Enero al 31 de Diciembre de 2018  
(Miles de pesos)

Concepto	Egresos					Subejercicio 6 = ( 3 - 4 )
	Aprobado	Ampliaciones/ (Reducciones)	Modificado	Devengado	Pagado	
	1	2	3 = ( 1 + 2 )	4	5	
Poder Ejecutivo			-			-
Poder Legislativo			-			-
Poder Judicial			-			-
Órganos Autónomos	247,057.6	17,695.7	264,753.3	264,753.3	217,919.8	-
<b>Total del Gasto</b>	<b>247,057.6</b>	<b>17,695.7</b>	<b>264,753.3</b>	<b>264,753.3</b>	<b>217,919.8</b>	<b>-</b>

Comisión de Derechos Humanos del Estado de México  
Estado Analítico del Ejercicio del Presupuesto de Egresos  
Clasificación Funcional (Finalidad y Función)  
Del 1 de Enero al 31 de Diciembre de 2018  
(Miles de Pesos)

Concepto	Egresos					Subejercicio 6 = ( 3 - 4 )
	Aprobado	Ampliaciones/ (Reducciones)	Modificado	Devengado	Pagado	
	1	2	3 = ( 1 + 2 )	4	5	
<b>Gobierno</b>	247,057.6	3,007.9	250,065.5	250,065.5	203,232.0	-
Legislación			-			-
Justicia	247,057.6	3,007.9	250,065.5	250,065.5	203,232.0	-
Coordinación de la Política de Gobierno			-			-
Relaciones Exteriores			-			-
Asuntos Financieros y Hacendarios			-			-
Seguridad Nacional			-			-
Asuntos de Orden Público y de Seguridad Interior			-			-
Otros Servicios Generales			-			-
<b>Desarrollo Social</b>	-	-	-	-	-	-
Protección Ambiental			-			-
Vivienda y Servicios a la Comunidad			-			-
Salud			-			-
Recreación, Cultura y Otras Manifestaciones Sociales			-			-
Educación			-			-
Protección Social			-			-
Otros Asuntos Sociales			-			-
<b>Desarrollo Económico</b>	-	-	-	-	-	-
Asuntos Económicos, Comerciales y Laborales en General			-			-
Agropecuaria, Silvicultura, Pesca y Caza			-			-
Combustibles y Energía			-			-
Minería, Manufacturas y Construcción			-			-
Transporte			-			-
Comunicaciones			-			-
Turismo			-			-
Ciencia, Tecnología e Innovación			-			-
Otras Industrias y Otros Asuntos Económicos			-			-
<b>Otras no Clasificadas en Funciones Anteriores</b>	-	14,687.8	14,687.8	14,687.8	14,687.8	-
Transacciones de la Deuda Pública / Costo Financiero de la Deuda			-			-
Transferencias, Participaciones y Aportaciones entre Diferentes Niveles y Órdenes de Gobierno			-			-
Saneamiento del Sistema Financiero			-			-
Adeudos de Ejercicios Fiscales Anteriores		14,687.8	14,687.8	14,687.8	14,687.8	-
<b>Total del Gasto</b>	<b>247,057.6</b>	<b>17,695.7</b>	<b>264,753.3</b>	<b>264,753.3</b>	<b>217,919.8</b>	<b>-</b>

**Comisión de Derechos Humanos del Estado de México**  
**Endeudamiento Neto**  
**Del 1 de Enero al 31 de Diciembre de 2018**  
**(Miles de Pesos)**

Identificación de Crédito o Instrumento	Contratación/Colocación	Amortización	Endeudamiento Neto
	A	B	C = A - B
<b>Créditos Bancarios</b>			
			-
			-
			-
			-
			-
			-
<b>Total Créditos Bancarios</b>	-	-	-

No Aplica

<b>Otros Instrumentos de Deuda</b>			
			-
			-
			-
			-
			-
			-
<b>Total Otros Instrumentos de Deuda</b>	-	-	-

<b>TOTAL</b>	-	-	-
--------------	---	---	---

**Comisión de Derechos Humanos del Estado de México**  
**Intereses de la Deuda**  
**Del 1 de Enero al 31 de Diciembre de 2018**  
**(Miles de Pesos)**

Identificación de Crédito o Instrumento	Devengado	Pagado
<b>Créditos Bancarios</b>		
<b>Total de Intereses de Créditos Bancarios</b>	-	-

No Aplica

<b>Otros Instrumentos de Deuda</b>		
<b>Total de Intereses de Otros Instrumentos de Deuda</b>	-	-

<b>TOTAL</b>	-	-
--------------	---	---

**Comisión de Derechos Humanos del Estado de México**  
**EGRESOS POR CAPÍTULO**  
 (Miles de Pesos)

EGRESOS	PRESUPUESTO 2018				VARIACIÓN	
	PREVISTO	ASIGNACIONES Y/O AMPLIACIONES	REDUCCIONES Y/O DISMINUCIONES	TOTAL AUTORIZADO	EJERCIDO	IMPORTE %
Servicios Personales	163,861.8	13,046.3	14,149.0	162,759.1	162,759.1	
Materiales y Suministros	34,307.1	3,588.2	29,531.1	8,364.2	8,364.2	
Servicios Generales	45,880.7	21,210.3	24,393.5	42,697.5	42,697.5	
Bienes Muebles, Inmuebles e Intangibles	3,008.0	17,238.7	1,542.0	18,704.7	18,704.7	
Inversión Pública		24,443.8	6,903.8	17,540.0	17,540.0	
Deuda Pública		14,687.8		14,687.8	14,687.8	
<b>T O T A L</b>	<b>247,057.6</b>	<b>94,215.1</b>	<b>76,519.4</b>	<b>264,753.3</b>	<b>264,753.3</b>	

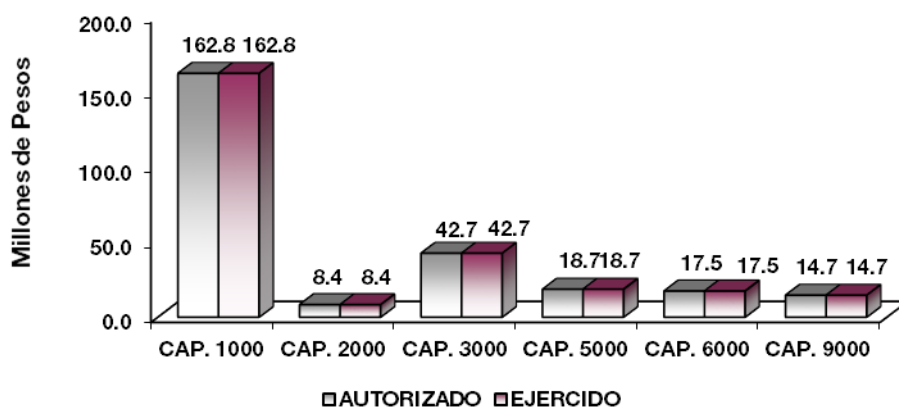

**NOTAS AL PRESUPUESTO DE EGRESOS**

**EGRESOS**

Inicialmente se autorizaron 247 millones 57.6 miles de pesos, teniendo ampliaciones y traspasos netos de más por 17 millones 695.7 miles de pesos, determinándose un presupuesto modificado de 264 millones 753.3 miles de pesos. Los cuales se ejercieron en su totalidad.

**SERVICIOS PERSONALES**

Para este capítulo se autorizaron inicialmente 163 millones 861.8 mil de pesos, existiendo ampliaciones reducciones de menos por 1 millón 102.7 miles de pesos, obteniéndose un presupuesto modificado de 162 millones 759.1 mil de pesos los cuales se ejercieron en su totalidad.

**MATERIALES Y SUMINISTROS**

Se obtuvo un total autorizado de 34 millones 307.1 miles de pesos existiendo ampliaciones y reducciones de menos por 25 millones 942.9 miles de pesos, determinándose un presupuesto modificado de 8 millones 364.2 mil pesos, los cuales se ejercieron en su totalidad.

**SERVICIOS GENERALES**

Para este capítulo se autorizaron inicialmente 45 millones 880.7 miles de pesos, existiendo ampliaciones y reducciones de menos por 3 millones 183.2 miles de pesos, con lo que se determinó un presupuesto modificado de 42 millones 697.5 miles de pesos, los cuales se ejercieron en su totalidad.

## BIENES MUEBLES, INMUEBLES E INTANGIBLES

Para este capítulo se autorizaron inicialmente 3 millones 8 mil pesos existiendo ampliaciones y reducciones de más por 15 millones 696.7 miles de pesos, los cuales se efectuaron quedando un presupuesto modificado por 18 millones 704.7 miles de pesos, los cuales se ejercieron en su totalidad.

## INVERSIÓN PÚBLICA

Para este capítulo se autorizaron ampliaciones y reducciones de más por 17 millones 540 mil pesos, los cuales se ejercieron en su totalidad.

## DEUDA PÚBLICA

Para este capítulo se autorizó una ampliación por 14 millones 687.8 miles de pesos los cuales se ejercieron en su totalidad.

### INFORMACIÓN PRESUPUESTAL

Comisión de Derechos Humanos del Estado de México  
EGRESOS POR OBJETO DEL GASTO  
(Miles de Pesos)

CAPÍTULO Y OBJETO DEL GASTO	PRESUPUESTO 2018					VARIACIÓN
	PREVISTO	ASIGNACIONES Y/O AMPLIACIONES	REDUCCIONES Y/O DISMINUCIONES	TOTAL AUTORIZADO	EJERCIDO	
<b>SERVICIOS PERSONALES</b>	<b>163,861.8</b>	<b>13,046.3</b>	<b>14,149.0</b>	<b>162,759.1</b>	<b>162,759.1</b>	<b>0.0</b>
Sueldo Base	71,340.9	816.6	4,447.7	67,709.8	67,709.8	
Compensación por Servicio Social	60.0	190.0	30.0	220.0	220.0	
Prima por Años de Servicio	512.9	208.7	110.0	611.6	611.6	
Prima de Antigüedad	50.0	32.8	50.0	32.8	32.8	
Prima Vacacional	4,778.8	1,307.9	1,338.4	4,748.3	4,748.3	
Aguinaldo	11,441.8	113.4	191.3	11,363.9	11,363.9	
Vacaciones no Disfrutadas por Finiquito	120.0	93.5	57.7	155.8	155.8	
Prima Dominical	12.0		7.7	4.3	4.3	
Remuneraciones por Horas Extraordinarias	18.0		10.1	7.9	7.9	
Compensación		69.4		69.4	69.4	
Compensación por Servicios Especiales	1,200.0	973.3	1,200.0	973.3	973.3	
Compensación por Retabulación	5,169.2	41.6	735.7	4,475.1	4,475.1	
Gratificación	33,333.4	7,151.7	3,075.6	37,409.5	37,409.5	
Gratificación por Convenio	5,032.5	865.3	372.0	5,525.8	5,525.8	
Gratificación por Productividad	410.4	1.6	68.4	343.6	343.6	
Aportaciones de Servicio de Salud	8,877.0	113.7	329.8	8,660.9	8,660.9	
Aportaciones al Sistema Solidario de Reparto	6,586.7	81.6	241.9	6,426.4	6,426.4	
Aportaciones del Sistema de Capitalización Individual	1,272.2	76.1	62.3	1,286.0	1,286.0	
Aportaciones para Financiar los Gastos Generales de Administración del ISSEMyM	776.7	9.6	28.5	757.8	757.8	
Aportaciones para Riesgo de Trabajo	1,322.7		311.1	1,011.6	1,011.6	
Seguros y Fianzas	1,208.8	367.7	391.1	1,185.4	1,185.4	
Seguro de Separación Individualizado	6,472.8		646.6	5,826.2	5,826.2	
Liquidaciones por Indemnizaciones, por Sueldos y Salarios Caidos	150.0	43.5		193.5	193.5	
Prima por Jubilación	110.0		60.0	50.0	50.0	
Otros Gastos Derivados de Convenio	126.0		76.8	49.2	49.2	
Elaboración de Tesis	38.0	21.5	19.1	40.4	40.4	
Despensa	1,822.0	118.0	4.6	1,935.4	1,935.4	
Reconocimiento a Servidores Públicos	130.0	151.9		281.9	281.9	
Estímulos por Puntualidad y Asistencia	1,489.0	196.9	282.6	1,403.3	1,403.3	
<b>MATERIALES Y SUMINISTROS</b>	<b>34,307.1</b>	<b>3,588.2</b>	<b>29,531.1</b>	<b>8,364.2</b>	<b>8,364.2</b>	
Materiales y Útiles de Oficina	25,605.0	419.3	25,412.2	612.1	612.1	
Enseres de Oficina	154.8	4.0	59.7	99.1	99.1	
Material y Útiles de Imprenta y Reproducción		15.7	15.7			
Materiales y Útiles para el Procesamiento en Equipos y Bienes Informáticos	682.0	557.1	317.6	921.5	921.5	
Material de Información	1.2	11.5	.2	12.5	12.5	
Material y Enseres de Limpieza	83.4	97.5	5.6	175.3	175.3	
Material Didáctico		54.5		54.5	54.5	
Material para Identificación y Registro	36.6	143.6	35.4	144.8	144.8	
Utensilios para el Servicio de Alimentación		9.3		9.3	9.3	
Productos minerales no metálicos		192.0	190.3	1.7	1.7	
Cemento y productos de concreto		.9		.9	.9	
Material Eléctrico y Electrónico	223.2	25.5	114.1	134.6	134.6	
Materiales Complementarios	39.6	232.0	28.6	243.0	243.0	
Material de Señalización	66.0	46.9	40.6	72.3	72.3	
Árboles y Plantas de Ornato	14.4	10.2	14.4	10.2	10.2	

CODHEM

CAPÍTULO Y OBJETO DEL GASTO	PRESUPUESTO 2018					
	PREVISTO	ASIGNACIONES Y/O AMPLIACIONES	REDUCCIONES Y/O DISMINUCIONES	TOTAL AUTORIZADO	EJERCIDO	VARIACIÓN
Materiales de Construcción	300.0		226.7	73.3		73.3
Estructuras y manufacturas para todo tipo de construcción	309.6	9.4	174.7	144.3		144.3
Plaguicidas, abonos y fertilizantes		42.1		42.1		42.1
Materiales, Accesorios y Suministros Médicos	9.6	84.1	.8	92.9		92.9
Combustibles, Lubricantes y Aditivos	2,983.5	381.3	467.1	2,897.7		2,897.7
Vestuario y Uniformes	992.4	424.4	166.9	1,249.9		1,249.9
Prendas de Seguridad y Protección Personal	5.0	15.2	1.8	18.4		18.4
Artículos Deportivos		38.6		38.6		38.6
Refacciones y Accesorios Menores de Edificios	8.4	13.4	7.1	14.7		14.7
Refacciones y Accesorios para Equipo de Cómputo		276.9		276.9		276.9
Refacciones y Accesorios Menores para Equipo de Transporte	984.0	74.8	469.0	589.8		589.8
Artículos para la Extinción de Incendios		29.5		29.5		29.5
Refacciones y Accesorios Menores de Maquinaria y Otros Equipos		.9		.9		.9
Otros Enseres	1,808.4	377.6	1,782.6	403.4		403.4
<b>SERVICIOS GENERALES</b>	<b>45,880.8</b>	<b>21,210.2</b>	<b>24,393.6</b>	<b>42,697.4</b>		<b>42,697.4</b>
Servicio de Energía Eléctrica	936.4	18.4	399.7	555.1		555.1
Gas		1.0		1.0		1.0
Servicio de Agua	216.0	343.6	38.3	521.3		521.3
Servicio de Telefonía Convencional	783.6	226.3	11.0	998.9		998.9
Servicio de Telefonía Celular		79.8		149.5		149.5
Servicios de Radiolocalización y Telecomunicación	211.2	13.3	151.8	72.7		72.7
Servicios de Acceso a Internet		17.0		17.0		17.0
Servicio Postal y Telegráfico	543.0	6.2	315.3	233.9		233.9
Arrendamiento de Edificios y Locales	1,152.0	153.4	13.1	1,292.3		1,292.3
Arrendamiento de Equipo y bienes informáticos	598.8	16.4	79.5	535.7		535.7
Arrendamiento de Activos Intangibles		134.4		134.4		134.4
Aseorías Asociadas a Convenios o Acuerdos	749.2	611.7	318.0	1,042.9		1,042.9
Servicios Informáticos	420.0	172.4	49.3	543.1		543.1
Capacitación	25,042.0	2,922.1	16,218.7	11,745.4		11,745.4
Servicios de Apoyo Administrativo y Fotocopiado	259.2	45.4	84.7	219.9		219.9
Impresiones de Documentos Oficiales para la Prestación de Servicios Públicos, Identificación, Formatos Administrativos y Fiscal	31.2	106.2	12.2	125.2		125.2
Servicios de Vigilancia	3,608.4		595.8	3,012.6		3,012.6
Servicios Bancarios y Financieros	36.0		9.0	27.0		27.0
Seguros y Fianzas	1,153.2	29.1	683.3	499.0		499.0
Fletes y Maniobras		.9		.9		.9
Reparación y Mantenimiento de Inmuebles	192.0	5,420.2		5,612.2		5,612.2
Adaptación de locales, almacenes, bodegas y edificios		4,491.1	2,675.5	1,815.6		1,815.6
Reparación, Mantenimiento e Instalación de Mobiliario y Equipo de Oficina		56.9		56.9		56.9
Reparación, Instalación y Mantenimiento de Bienes Informáticos Microfilmación y Tecnologías de la Información	123.6	84.3	116.9	91.0		91.0
Reparación y Mantenimiento de Vehículos Terrestres, Aéreos y Lacustres	678.0	43.5	250.7	470.8		470.8
Reparación, Instalación y Mantenimiento de Máquinaria, Equipo Instrumental y Diversos	490.8	625.4	410.5	705.7		705.7
Servicios de Lavandería, Limpieza e Higiene	1,585.2	184.9	28.1	1,742.0		1,742.0
Servicios de Fumigación	54.0	90.9		144.9		144.9
Gastos de Publicidad y Propaganda	8.4	282.5	3.5	287.4		287.4
Publicaciones Oficiales y de Información en General para Difusión	2,116.7	1,254.2	1,267.7	2,103.2		2,103.2
Gastos de publicidad en Materia Comercial		118.4		118.4		118.4
Transportación Aérea	144.0	63.7	53.4	154.3		154.3
Gastos de Traslado por Vía Terrestre	402.0	114.7	48.9	467.8		467.8
Viáticos en el País	219.6	98.4	75.3	242.7		242.7
Gastos de Viaje en el Extranjero		22.9		22.9		22.9
Gastos de Ceremonias Oficiales y de Orden Social	337.2	1,074.0		1,411.2		1,411.2
Espectáculos cívicos y culturales		15.2		15.2		15.2
Gastos de Representación	102.0		102.0			
Otros Impuestos y Derechos	608.4	198.1	131.5	675.0		675.0
Impuesto sobre Erogaciones por Remuneraciones al Trabajo Personal	2,556.0	1,842.2	60.0	4,338.2		4,338.2
Cuotas y suscripciones	142.9	8.5	100.8	50.6		50.6
Gastos de Servicios Menores	300.0	232.7	89.1	443.6		443.6
<b>BIENES MUEBLES, INMUEBLES E INTANGIBLES</b>	<b>3,008.0</b>	<b>17,238.7</b>	<b>1,541.9</b>	<b>18,704.8</b>		<b>18,704.8</b>
Muebles y Enseres		1,844.3		1,844.3		1,844.3
Bienes artísticos, culturales y científicos		97.0		97.0		97.0
Bienes Informáticos	1,973.6	1,550.4	709.8	2,814.2		2,814.2
Otros Equipos Eléctricos y Electrónicos de Oficina		36.8		36.8		36.8
Equipos y aparatos audiovisuales		89.0	11.9	77.1		77.1
Equipo deportivo		153.2		153.2		153.2
Equipo de Foto, Cine y Grabación		1,580.2		1,580.2		1,580.2
Instrumental médico y de laboratorio		50.0		50.0		50.0
Vehículos y Equipo de Transporte Terrestre	354.4	5,844.5	121.7	6,077.2		6,077.2
Maquinaria y Equipo Industrial		5,914.8		5,914.8		5,914.8
Equipo de comunicación y telecomunicación		60.0		60.0		60.0
Software	680.0	18.5	698.5			
<b>INVERSIÓN PÚBLICA</b>		<b>24,443.8</b>	<b>6,903.8</b>	<b>17,540.0</b>		<b>17,540.0</b>
Edificación no habitacional		24,443.8	6,903.8	17,540.0		17,540.0
<b>DEUDA PÚBLICA</b>		<b>14,687.8</b>		<b>14,687.8</b>		<b>14,687.8</b>
Por el Ejercicio Inmediato Anterior		14,687.8		14,687.8		14,687.8
<b>T O T A L</b>	<b>247,057.7</b>	<b>94,215.0</b>	<b>76,519.4</b>	<b>264,753.3</b>		<b>264,753.3</b>





# **INFORMACIÓN PROGRAMÁTICA**



C O D H E M

Comisión de Derechos Humanos del Estado de México  
Gasto por Categoría Programática  
Del 1 de Enero al 31 de Diciembre de 2018  
(Miles de Pesos)

Concepto	Egresos					Subejercicio 6=(3 - 4)
	Aprobado	Ampliaciones/ (Reducciones)	Modificado	Devengado	Pagado	
	1	2	3=(1 + 2)	4	5	
<b>Programas</b>	247,057.6	3,007.9	250,065.5	250,065.5	14,687.8	-
<b>Subsidios: Sector Social y Privado o Entidades Federativas y Municipios</b>	247,057.6	3,007.9	250,065.5	250,065.5	14,687.8	-
Sujetos o Reglas de Operación	247,057.6	3,007.9	250,065.5	250,065.5	14,687.8	-
Otros Subsidios			-			-
<b>Desempeño de las Funciones</b>	-	-	-	-	-	-
Prestación de Servicios Públicos			-			-
Provisión de Bienes Públicos			-			-
Planeación, Seguimiento y Evaluación de Políticas Públicas			-			-
Promoción y Fomento			-			-
Regulación y Supervisión			-			-
Funciones de las Fuerzas Armadas (Únicamente Gobierno Federal)			-			-
Específicos			-			-
Proyectos de Inversión			-			-
<b>Administrativos y de Apoyo</b>	-	-	-	-	-	-
Apoyo al Proceso Presupuestario y para Mejorar la Eficiencia Institucional			-			-
Apoyo a la Función Pública y al Mejoramiento de la Gestión			-			-
Operaciones Ajenas			-			-
<b>Compromisos</b>	-	-	-	-	-	-
Obligaciones de Cumplimiento de Resolución Jurisdiccional			-			-
Desastres Naturales			-			-
<b>Obligaciones</b>	-	-	-	-	-	-
Pensiones y Jubilaciones			-			-
Aportaciones a la Seguridad Social			-			-
Aportaciones a Fondos de Estabilización			-			-
Aportaciones a Fondos de Inversión y Reestructura de Pensiones			-			-
<b>Programa de Gasto Federalizado (Gobierno Federal)</b>	-	-	-	-	-	-
Gasto Federalizado			-			-
<b>Participaciones a Entidades Federativas y Municipios</b>			-			-
<b>Costo Financiero, Deuda o Apoyos a Deudores y Ahorradores de la Banca</b>			-			-
<b>Adeudos de Ejercicios Fiscales Anteriores</b>		14,687.8	14,687.8	14,687.8	14,687.8	-
<b>Total del Gasto</b>	247,057.6	17,695.7	264,753.3	264,753.3	29,375.6	-

El Plan de Desarrollo del Estado de México 2017-2023, es un instrumento prospectivo con una visión hacia 2030. En él se concentran las bases para la elaboración de los programas sectoriales, especiales y regionales que delinearán de manera más puntual y detallada los pasos para el cumplimiento de los objetivos establecidos, así como los planes específicos de inversión que permitirán realizar la proyección de los recursos financieros. Este esfuerzo colectivo plasma los retos y desafíos de la agenda gubernamental con un profundo sentido de responsabilidad y con el compromiso de lograr un desarrollo democrático.

### Sociedad Protegida

El Gobierno Estatal se ha propuesto, como parte de su visión, conformar una Sociedad Protegida procurando un entorno de seguridad y Estado de Derecho. Para lo anterior es necesario prevenir el delito, combatir la delincuencia y evitar la corrupción en las instituciones de seguridad y justicia, por lo cual se han diseñado objetivos acordes con las circunstancias que atraviesa todo el país.

### Financiamiento para el Desarrollo

El Gobierno Estatal requiere de recursos financieros para fomentar el desarrollo. Debido a las metas y objetivos que se han establecido, cada peso que se presupueste debe asignarse y gastarse de manera eficiente. Los recursos deben dirigirse a proyectos que causen el mayor impacto en el bienestar de los mexiquenses.

Comisión de Derechos Humanos del Estado de México							
EGRESOS POR PILAR Y/O EJE TRANSVERSAL							
(Miles de Pesos)							
PILAR Y/O EJE TRANSVERSAL	PREVISTO	PRESUPUESTO 2018			TOTAL AUTORIZADO	EJERCIDO	VARIACIÓN
		ASIGNACIONES Y/O AMPLIACIONES	REDUCCIONES Y/O DISMINUCIONES				IMPORTE %
Gobierno de Resultados	247,057.6	79,527.3	76,519.4	250,065.5	250,065.5		
Financiamiento para el Desarrollo		14,687.8		14,687.8	14,687.8		
<b>T O T A L</b>	<b>247,057.6</b>	<b>94,215.1</b>	<b>76,519.4</b>	<b>264,753.3</b>	<b>264,753.3</b>		
	=====	=====	=====	=====	=====	=====	=====

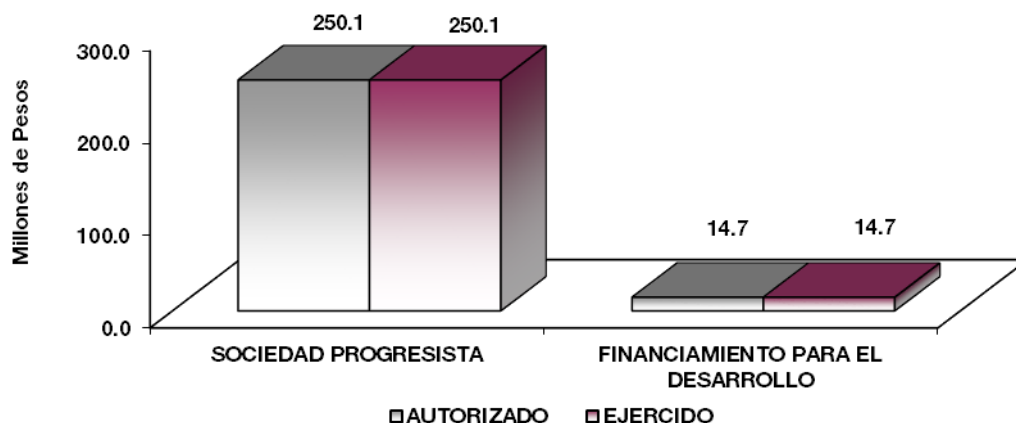

**FINALIDAD**

**GOBIERNO**

La Comisión de Derechos Humanos del Estado de México tiene por objeto contribuir a garantizar el pleno respeto a los derechos humanos mediante la realización de actividades de investigación, docencia, capacitación, promoción, divulgación, protección y defensa de los derechos humanos.

**Comisión de Derechos Humanos del Estado de México**  
**EGRESOS POR PROGRAMA**  
(Miles de Pesos)

PROGRAMA	PREVISTO	PRESUPUESTO 2018		TOTAL AUTORIZADO	EJERCIDO	VARIACIÓN IMPORTE %
		ASIGNACIONES Y/O AMPLIACIONES	REDUCCIONES Y/O DISMINUCIONES			
Derechos Humanos	247,057.6	79,527.3	76,519.4	250,065.5	250,065.5	
Previsiones para el Pago de Adeudos de Ejercicios Fiscales Anteriores		14,687.8		14,687.8	14,687.8	
<b>TOTAL</b>	<b>247,057.6</b>	<b>94,215.1</b>	<b>76,519.4</b>	<b>264,753.3</b>	<b>264,753.3</b>	
	=====	=====	=====	=====	=====	=====

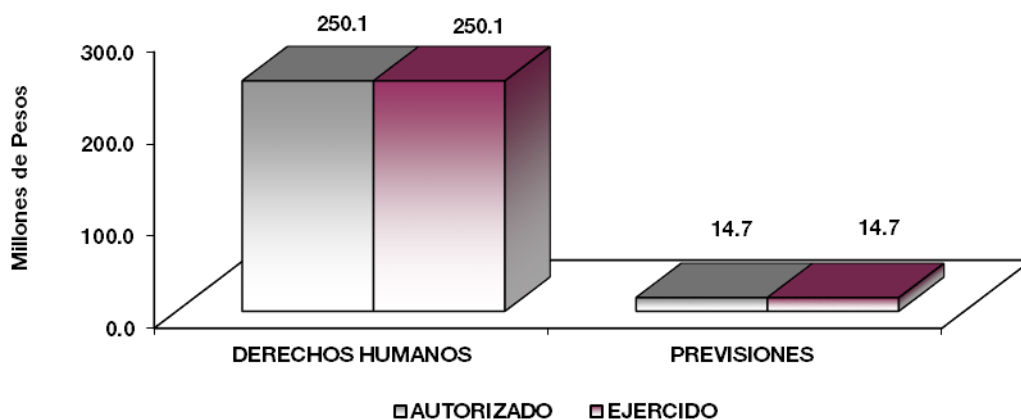

**AVANCE OPERATIVO-PROGRAMÁTICO Y PRESUPUESTAL**

**METAS PROGRAMADAS Y ALCANZADAS**

**GOBIERNO DE RESULTADOS**

**01 02 04 01 01 01 INVESTIGACIÓN, CAPACITACIÓN, PROMOCIÓN Y DIVULGACIÓN DE LOS DERECHOS HUMANOS**

La meta “Ampliar el conocimiento de los derechos humanos y deberes mediante el desarrollo y cumplimiento de las acciones de promoción” cerró con un resultado de 570 eventos realizados, cumpliendo de esta manera con el 100 por ciento de lo programado en el año.

Con respecto a la meta “Ampliar el conocimiento del derecho a la protección, preservación y mejoramiento del medio ambiente, así como, la mitigación del cambio climático mediante el desarrollo y cumplimiento de acciones de promoción en esa materia”, se logró un cumplimiento del 105 por ciento, el cual representa un resultado favorable para la Institución en la ejecución de estos eventos.

En cuanto hace a la meta “Cumplir con los objetivos del Consejo Ciudadano para la Prevención y Eliminación de la Discriminación mediante la celebración oportuna de las sesiones que marca la normatividad aplicable”, se informa que no se presentaron variaciones en el cumplimiento de lo programado anualmente, por lo que se alcanzaron 13 sesiones del Consejo Ciudadano.

En cuanto a las acciones de seguimiento al cumplimiento de la alerta de género, esta Comisión, por medio de la Secretaría Ejecutiva, atendió los cuatro eventos que se programaron al inicio del ejercicio, alcanzando de esta manera con el 100 por ciento de lo comprometido.

Al cierre del ejercicio 2018, se lograron 366 acciones de sensibilización a favor de los derechos humanos de las niñas, niños y adolescentes, alcanzando de esta manera, el 101 por ciento de lo programado en el año.

En cuanto a la meta “Realizar investigaciones relacionadas con derechos humanos mediante la búsqueda de colaboración institucional.”, se informa que fueron logradas las 2 investigaciones que se programaron para el ejercicio 2018, específicamente en los meses de junio y noviembre: Antología Ahimsa y “El derecho a la ciudad. Construyendo ciudades seguras, inclusivas, resilientes y sostenibles”.

Se concretaron las 12 sesiones relativas a la meta “Convocar, celebrar y dar seguimiento a los acuerdos derivados de las sesiones del Comité Editorial”, alcanzando así el 100 por ciento de lo planteado.

Se alcanzó el 100 por ciento de cumplimiento de la meta “Convocar, celebrar y dar seguimiento a los acuerdos derivados de las sesiones del Consejo Editorial”, realizándose las 3 sesiones que fueron programadas para el año.

En el mes de octubre concluyó la segunda promoción de la especialidad en derechos humanos cumpliendo así con el 100 por ciento de la meta propuesta al inicio del ejercicio.

Fueron realizadas 45 acciones de difusión mediante la publicación de artículos periodísticos con la colaboración de instituciones públicas y privadas, alcanzando de esta manera un 102 por ciento de lo programado en el año.

En cuanto a las acciones de promoción, capacitación y difusión mediante la publicación suficiente y didáctica de material de apoyo, se alcanzaron 61 publicaciones de las 62 que se programaron, lo que significa, que se logró prácticamente el 98 por ciento de esta actividad en el año.

En cuanto a la meta “Ampliar los espacios de divulgación institucional mediante la interrelación con los medios de comunicación”, se logró el 106 por ciento de las acciones programadas relativas a la comunicación institucional.

Se lograron elaborar tres informes específicos sobre la situación de los derechos humanos de los siguientes sectores de la población: niñas, niños y adolescentes; igualdad de trato y oportunidades entre mujeres y hombres; y de las personas con discapacidad en el Estado de México.

Durante el 2018, fueron realizados 14 eventos de sensibilización para divulgar el conocimiento del derecho a la igualdad y trato digno, promoviendo así, la igualdad de trato y oportunidades entre mujeres y hombres. No obstante que se programaron 13 eventos para esta meta, se logró realizar una acción adicional a solicitud de la población.

Se alcanzó el 97 por ciento de la meta “Prevenir y eliminar la discriminación mediante la gestión con autoridades u organizaciones de medidas positivas y compensatorias”, concretándose 39 acciones de las 40 que se tenían programadas para el ejercicio.

Con respecto a la meta “Realizar acciones de sensibilización a favor de personas en situación de vulnerabilidad y/o susceptibles de discriminación”, se informa que fueron realizadas 170 acciones lo que significa que se alcanzó el 93 por ciento de las acciones programadas para el plan de trabajo.

En el 2018 fueron realizadas 1 mil 136 acciones de capacitación en derechos humanos con el objeto de fortalecer la colaboración con la sociedad y Organizaciones de la Sociedad Civil, alcanzando así el 100 por ciento de las acciones programadas en el año.

En este tenor, fueron realizadas 1 mil 99 acciones de capacitación en derechos humanos, orientadas a las instituciones públicas y a los defensores municipales de derechos humanos, alcanzando el 103 por ciento de la programación inicial.

## **01 02 04 01 01 02 PROTECCIÓN Y DEFENSA DE LOS DERECHOS HUMANOS**

En el año que se reporta, se logró alcanzar el 100 por ciento de la meta “Realizar el informe especial del estado que guardan los derechos humanos en el sistema penitenciario y de readaptación social del Estado”, al ser publicado en el mes de noviembre.

Con el objeto de verificar el respeto de los derechos fundamentales a los menores en conflicto con la ley penal, fueron realizadas 11 visitas a preceptorías juveniles y centros de internamiento, alcanzando de esta manera el 91 por ciento de lo programado en el ejercicio.

En cuanto a la meta “Realizar visitas a diversas localidades por medio de la Visitaduría Itinerante, con el objeto de acercar a la población los servicios que ofrece la Codhem”, fueron realizadas 50 visitas, lo que significa que se alcanzó el 100 por ciento de las actividades.

Se informa que fueron realizados los 125 análisis jurídicos de los bandos municipales publicados anualmente, con el objeto de verificar que estos sean acordes con la normativa en materia de derechos humanos, alcanzando así el 100 por ciento de lo programado.

Para verificar que las dependencias e Instituciones públicas respeten los Derechos Humanos de los pueblos indígenas, fueron realizadas 64 visitas, 3 más sobre lo programado.

En el año 2018 fueron realizados 336 recorridos en lugares de tránsito de migrantes para verificar el respeto a sus derechos fundamentales, alcanzando así el 96 por ciento de las acciones programadas en el año.

Con el objeto de fortalecer el respeto de los derechos humanos, fueron emitidas 8 recomendaciones después de que se comprobaron violaciones graves a dichas prerrogativas.

Derivado de la actualización de las disposiciones y los ordenamientos legales aplicables a la Comisión, fueron presentadas 4 iniciativas de decreto en derechos humanos.

En el 2018 fueron realizadas 37 sesiones de Comité de Defensores Municipales de Derechos Humanos con la finalidad de homologar criterios relativos al ejercicio de sus funciones, alcanzando así el 102 por ciento de lo programado al inicio del ejercicio.

En cuanto a la meta “Supervisar de manera integral las condiciones de funcionamiento de los centros preventivos y readaptación social del Estado” se alcanzó el 100 por ciento de cumplimiento, al realizarse 23 visitas de supervisión.

Fueron realizadas 129 visitas a cárceles municipales para verificar la infraestructura y condiciones de aseguramiento. De esta manera se alcanzó 101 por ciento de las visitas programadas para el año.

De la misma forma, se realizaron 170 visitas a centros preventivos y de readaptación social de la entidad para verificar que la prisión preventiva y extinción de la pena se desarrollen conforme a la Ley. El avance alcanzado en esta meta fue del 93 por ciento.

En cuanto a las visitas de supervisión a los centros de justicia para la mujer y agencias del ministerio público especializadas en violencia de género, sobre la atención integral a las víctimas, fueron realizadas 51 acciones, alcanzado así el 100 por ciento de lo programado.

La meta relativa a la atención psicológica breve y emergente a las víctimas, se menciona que fueron otorgados 111 tratamientos emergentes, alcanzado así el 100 por ciento de lo programado.

Con el objeto de agilizar las resoluciones sobre presuntas violaciones a los derechos humanos, fueron concluidos 8 mil 500 expedientes de queja en términos de lo dispuesto por la normatividad aplicable. De esta manera se logró el 97 por ciento de la meta.

La atención oportuna de las presuntas violaciones a los derechos humanos se logró mediante la radicación de 8 mil 151 expedientes quejas que fueron presentados.

Así mismo, fueron otorgadas 21 mil 688 asesorías y orientaciones a la población con el objeto de fortalecer las acciones de protección de y defensa de los derechos humanos.

En cuanto a la promoción de medios alternativos de solución a las presuntas violaciones de los derechos humanos, lograron concretarse 418 acuerdos de mediación o conciliación entre las partes, alcanzando así el 98 por ciento de lo programado al inicio del ejercicio.

#### **01 02 04 01 01 03 DESARROLLO INSTITUCIONAL PARA LOS DERECHOS HUMANOS**

Durante el año 2018, fueron realizadas 327 publicaciones en la página web de la institución, logrando de esta manera alcanzar 91 por ciento de lo programado para la meta.

En cuanto hace a las verificaciones a la información pública de oficio que obra en la plataforma de transparencia, se realizaron 12 acciones alcanzando así el 100 por ciento de lo programado.

En relación a la meta “Adecuación de la plantilla de personal derivado de la creación de nuevas plazas”, se logró el 100 por ciento de lo programado al ser requeridas 17 nuevas plazas para cubrir la necesidad operativa de la Codhem.

Con el objeto de ampliar el conocimiento de las unidades administrativas de la Comisión, fueron realizadas 177 asesorías y acciones de elaboración de documentos jurídicos, alcanzando así el 110 por ciento de las acciones programadas para el ejercicio.

En este sentido, fueron logrados 5 estudios y análisis jurídicos para mejorar los contenidos de la normatividad interna.

Para ampliar la infraestructura institucional para la atención a la sociedad mexiquense, se logró concretar la primera etapa para la construcción del Centro de Investigación y Docencia de la Codhem.

En el año que se informa, se lograron atender 280 solicitudes de información pública, logrando así, el 103 por ciento de avance para la meta.

En cuanto a la meta “Contribuir en el desarrollo institucional mediante el seguimiento puntual del ejercicio de los recursos presupuestales”, se alcanzó el 100 por ciento de lo programado, con la generación de 24 documentos.

La meta relativa a la elaboración de reportes de evaluación institucional para contribuir en el desarrollo institucional, se informa que se alcanzó el 100 por ciento de lo programado con 12 reportes.



Con el objeto de contribuir en la formación académica de los servidores públicos, fueron otorgados 44 cursos de capacitación interna, alcanzando así el 104 por ciento de cumplimiento de la meta.

Fueron otorgados 43 apoyos de profesionalización para contribuir en la formación académica de los servidores públicos, logrando de esta manera el 97 por ciento de lo programado para el año.

En cuanto hace a las sesiones del Consejo Consultivo de esta Comisión con el fin de fortalecer el quehacer institucional, se informa que fueron realizadas 12 sesiones, cumpliendo de esta manera con el 100 por ciento de la meta.

Con el fin de agilizar los procedimientos administrativos de la Comisión se logró el 100 por ciento de los desarrollos de sistemas automatizados: plataforma en línea para los alumnos de la especialidad en derechos humanos; sistema para la declaración anual de situación patrimonial y de intereses; y módulo captura del sistema integral de quejas.

Se logró modernizar 103 equipos de cómputo, logrando de esta manera alcanzar prácticamente el 100 por ciento de cumplimiento. En este mismo sentido, fueron realizados 281 mantenimientos preventivos y correctivos a los equipos informáticos.

En cuanto a las actividades de mantenimiento a los bienes muebles, se lograron concretar el 61 por ciento de las acciones, debido principalmente a las condiciones en las que se encuentran las unidades vehiculares. Asimismo, para asegurar la funcionalidad de los bienes inmuebles, fueron realizadas 322 acciones tendientes al mantenimiento adecuado de las instalaciones y centros de trabajo de la Comisión.

En cuanto al suministro de bienes de consumo y servicios, se realizaron 32 procedimientos adquisitivos, 2 más sobre lo programado al inicio del ejercicio.

Fueron desarrolladas 17 auditorías para contribuir en el desarrollo institucional, además de 24 supervisiones a fin de verificar que las actividades encomendadas a las unidades administrativas se realicen en apego a la normatividad correspondiente. Asimismo, fueron realizadas 4 evaluaciones para determinar el grado de eficacia y eficiencia en los procesos, así como el desempeño institucional de las unidades administrativas del Organismo.

En cuanto a la meta “Investigar y calificar la existencia de faltas administrativas en que incurran los servidores públicos de la Comisión” se logró alcanzar el 20 por ciento de cumplimiento de la meta, derivado de la complejidad de cada asunto así como de las diligencias de investigación pendientes por desahogar, solamente fue posible investigar 7 asuntos de los programados.

Finalmente, se lograron en el año, 12 documentos de planeación para orientar la actividad de la institución, logrando así el 100 por ciento de lo programado para la meta.

CUENTA PÚBLICA DEL GOBIERNO, ORGANISMOS AUXILIARES Y AUTÓNOMOS DEL ESTADO DE MÉXICO 2018

Comisión de Derechos Humanos del Estado de México  
**AVANCE OPERATIVO - PROGRAMÁTICO Y PRESUPUESTAL**  
 AL 31 DE DICIEMBRE DE 2018

FIN	FUN	SF	PP	SP	Pr	DESCRIPCIÓN	M E T A S			PRESUPUESTO 2018 (Miles de Pesos)			
							UNIDAD DE MEDIDA	PROGRA- MADO	ALCAN- ZADO	AVANCE %	AUTORIZADO	EJERCIDO	%
01	02	04	01	01	01	<b>DERECHOS HUMANOS</b>							
01	02	04	01	01	01	<b>INVESTIGACIÓN,CAPACITACIÓN, PROMOCIÓN Y DIVULGACIÓN DE LOS DERECHOS HUMANOS</b>					43,302.4	43,302.4	100.0
						Ampliar el conocimiento de los derechos humanos y deberes mediante el desarrollo y cumplimiento de las acciones de promoción.	Evento	570	570	100.00			
						Ampliar el conocimiento del derecho a la protección, preservación y mejoramiento del medio ambiente, así como, la mitigación del cambio climático mediante el desarrollo y cumplimiento de acciones de promoción en esa materia.	Evento	40	42	105.00			
						Cumplir con los objetivos del Consejo Ciudadano para la Prevención y Eliminación de la Discriminación mediante la celebración oportuna de las sesiones que marca la normatividad aplicable.	Sesión	13	13	100.00			
						Dar seguimiento a los avances para el cumplimiento de la alerta de género	Evento	4	4	100.00			
						Realizar acciones de sensibilización a favor de los derechos de las niñas, niños y adolescentes.	Evento	361	366	101.39			
						Realizar investigaciones relacionadas con derechos humanos mediante la búsqueda de colaboración institucional.	Investigación	2	2	100.00			
						Convocar, celebrar y dar seguimiento a los acuerdos derivados de las sesiones del Comité Editorial.	Sesión	12	12	100.00			
						Convocar, celebrar y dar seguimiento a los acuerdos derivados de las sesiones del Consejo Editorial.	Sesión	3	3	100.00			
						Impartir estudios de posgrado en materia de derechos humanos.	Curso	1	1	100.00			
						Realizar acciones de difusión mediante la publicación de artículos periodísticos con la colaboración con instituciones públicas y privadas.	Publicación	44	45	102.27			
						Fortalecer las acciones de promoción, capacitación y difusión mediante la publicación suficiente y didáctica de material de apoyo.	Publicación	62	61	98.39			
						Ampliar los espacios de divulgación institucional mediante la interrelación con los medios de comunicación.	Publicación	550	588	106.91			
						Elaborar informe específico sobre la situación de los derechos de niñas, niños y adolescentes.	Informe	1	1	100.00			
						Elaborar informe específico sobre igualdad de trato y oportunidades entre mujeres y hombres en el Estado de México	Informe	1	1	100.00			
						Elaborar informe específico sobre la situación de las personas con discapacidad en el Estado de México	Informe	1	1	100.00			
						Divulgar el conocimiento del derecho a la igualdad y trato digno realizando acciones de sensibilización para promover la igualdad de trato y oportunidades entre mujeres y hombres.	Evento	13	14	107.69			
						Prevenir y eliminar la discriminación mediante la gestión con autoridades u organizaciones de medidas positivas y compensatorias.	Acción	40	39	97.50			
						Realizar acciones de sensibilización a favor de personas en situación de vulnerabilidad y/o susceptibles de discriminación.	Evento	182	170	93.41			
						Fortalecer la colaboración con la sociedad y Organizaciones de la Sociedad Civil mediante la realización de acciones de capacitación en derechos humanos.	Curso	1130	1136	100.53			
						Fortalecer la colaboración con instituciones públicas y Defensores Municipales de Derechos Humanos mediante la realización de acciones de capacitación en esta temática.	Curso	1059	1099	103.78			
01	02	04	01	01	02	<b>PROTECCIÓN Y DEFENSA DE LOS DERECHOS HUMANOS</b>					118,996.4	118,996.4	100.0
						Realizar el informe especial del estado que guardan los derechos humanos en el sistema penitenciario y de readaptación social del Estado.	Documento	1	1	100.00			
						Verificar mediante visitas a preceptorías juveniles y centros de internamiento, el respeto de los derechos fundamentales a los menores en conflicto con la ley penal	Visita	12	11	91.67			
						Realizar visitas a diversas localidades por medio de la Visitaduría Itinerante, con el objeto de acercar a la población los servicios que ofrece la Codhem.	Jornada	50	50	100.00			
						Realizar análisis jurídicos de los bandos municipales publicados anualmente con el objeto de verificar que estos sean acordes con la normativa en materia de derechos humanos.	Documento	125	125	100.00			

CODHEM

FIN	FUN	SF	PP	SP	Pr	DESCRIPCIÓN	M E T A S			PRESUPUESTO 2018 (Miles de Pesos)			
							UNIDAD DE MEDIDA	PROGR-MADO	ALCAN-ZADO	AVANCE %	AUTORIZADO	EJERCIDO	%
						Verificar que las dependencias e Instituciones publicas respeten los Derechos Humanos de los pueblos indígenas	Visita	61	64	104.92			
						Realizar recorridos en lugares de transito de migrantes para verificar el respeto a sus derechos fundamentales.	Visita	350	336	96.00			
						Fortalecer el respeto de los derechos humanos, mediante la emisión de recomendaciones cuando se comprueben violaciones a dichas prerrogativas.	Recomendación	15	8	53.33			
						Actualizar las disposiciones y los ordenamientos legales aplicables a la Comisión mediante la presentación directa e indirecta de iniciativas de decreto en derechos humanos	Documento	4	4	100.00			
						Realizar sesiones de Comité de Defensores Municipales de Derechos Humanos con la finalidad de homologar criterios relativos al ejercicio de sus funciones	Sesión	36	37	102.78			
						Supervisar de manera integral las condiciones de funcionamiento de los centros preventivos y readaptación social del Estado	Visita	23	23	100.00			
						Realizar visitas a cárceles municipales para verificar la infraestructura y condiciones de aseguramiento	Visita	127	129	101.57			
						Realizar visitas a centros preventivos y de readaptación social de la entidad para verificar que la prisión preventiva y extinción de la pena se desarrollen conforme a la Ley.	Visita	182	170	93.41			
						Supervisar los centros de justicia para la mujer y agencias del ministerio público especializadas en violencia de género, sobre la atención integral a las víctimas.	Visita	51	51	100.00			
						Proporcionar atención psicológica breve y emergente a víctimas.	Tratamiento	111	111	100.00			
						Agilizar las resoluciones sobre presuntas violaciones a los derechos humanos, mediante la conclusión de los expedientes de queja en términos de lo dispuesto por la normatividad aplicable.	Expediente	8680	8500	97.93			
						Atender oportunamente las presuntas violaciones a los derechos humanos mediante la radicación de quejas que se presenten, o de las que tenga conocimiento la Comisión.	Expediente	8400	8151	97.04			
						Fortalecer las acciones de protección de y defensa de los derechos humanos, mediante el otorgamiento de asesorías y orientaciones en la materia.	Asesoría	20806	21688	104.24			
						Promover medios alternativos de solución a las presuntas violaciones de los derechos humanos mediante la procuración de la mediación o conciliación entre las partes.	Expediente	423	418	98.82			
<b>01</b>	<b>02</b>	<b>04</b>	<b>01</b>	<b>01</b>	<b>03</b>	<b>DESARROLLO INSTITUCIONAL PARA LOS DERECHOS</b>					<b>87,766.7</b>	<b>87,766.7</b>	<b>100.0</b>
						Actualizar el sitio web de la Comisión.	Publicación	357	327	91.60			
						Verificar que las actualizaciones de la información pública de oficio contenida en la plataforma de transparencia, cumpla con la normatividad.	Reporte	12	12	100.00			
						Adecuación de la plantilla de personal derivado de la creación de nuevas plazas.	Procedimiento	17	17	100.00			
						Ampliar el conocimiento de las unidades administrativas de la Comisión mediante la asesoría y elaboración de documentos jurídicos.	Documento	160	177	110.63			
						Mejorar los contenidos de la normatividad interna mediante la realización de estudios y análisis jurídicos.	Documento	5	5	100.00			
						Ampliar la infraestructura institucional para la atención a la sociedad mexicana mediante la verificación sobre el cumplimiento de las etapas para la construcción del Centro de Investigación y Docencia de la Codhem.	Inmueble	1	1	100.00			
						Consolidar las políticas de transparencia y rendición de cuentas mediante la atención a las solicitudes de información pública.	Solicitud	270	280	103.70			
						Contribuir en el desarrollo institucional mediante el seguimiento puntual del ejercicio de los recursos presupuestales.	Documento	24	24	100.00			
						Contribuir en el desarrollo institucional mediante la elaboración de reportes de evaluación institucional.	Reporte	12	12	100.00			
						Contribuir en la formación académica de los servidores públicos mediante el desarrollo de cursos de capacitación interna.	Curso	42	44	104.76			
						Contribuir en la formación académica de los servidores públicos mediante la entrega de apoyos para profesionalización.	Solicitud	44	43	97.73			
						Fortalecer el quehacer institucional mediante la celebración de las sesiones del Consejo Consultivo.	Sesión	12	12	100.00			
						Agilizar los procedimientos administrativos de la Comisión mediante el desarrollo de sistemas automatizados.	Sistema	3	3	100.00			

**CUENTA PÚBLICA DEL GOBIERNO, ORGANISMOS AUXILIARES Y AUTÓNOMOS DEL ESTADO DE MÉXICO 2018**

FIN	FUN	SF	PP	SP	Pr	DESCRIPCIÓN	M E T A S			PRESUPUESTO 2018 (Miles de Pesos)			
							UNIDAD DE MEDIDA	PROGRA- MADO	ALCAN- ZADO	AVANCE %	AUTORIZADO	EJERCIDO	%
						Modernizar el equipo de cómputo	Equipo de cómputo	100	103	103.00			
						Proporcionar mantenimiento preventivo y correctivo a los bienes informáticos	Reparación	335	281	83.88			
						Asegurar la funcionalidad de los bienes muebles mediante su mantenimiento constante.	Reparación	367	227	61.85			
						Procurar el funcionamiento óptimo de los bienes inmuebles propiedad o a cargo de la Comisión	Reparación	321	322	100.31			
						Realizar los procedimientos adquisitivos para el suministro de bienes de consumo y servicios	Procedimiento	30	32	106.67			
						Desarrollar las auditorías para contribuir en el desarrollo institucional	Auditoría	17	17	100.00			
						Realizar supervisiones a fin de verificar que las actividades encomendadas a las unidades administrativas se realicen en apego a la normatividad correspondiente	Supervisión	23	24	104.35			
						Realizar evaluaciones para determinar el grado de eficacia y eficiencia en los procesos, así como el desempeño institucional de las unidades administrativas del Organismo	Evaluación	4	4	100.00			
						Investigar y calificar la existencia de faltas administrativas en que incurran los servidores públicos de la Comisión	Expediente	35	7	20.00			
						Orientar la actividad de la institución mediante la elaboración de documentos de planeación	Documento	12	12	100.00			
<b>04</b>	<b>04</b>	<b>01</b>	<b>01</b>	<b>01</b>	<b>01</b>	<b>PASIVOS DERIVADOS DE EROGACIONES DEVENGADAS Y PENDIENTES</b>					<b>14,687.8</b>	<b>14,687.8</b>	<b>100.0</b>
						<b>Total</b>					<b>264,753.3</b>	<b>264,753.3</b>	<b>100.0</b>
											*****	*****	

# **ANEXOS ESTABLECIDOS EN DIFERENTES ORDENAMIENTOS**



C O D H E M

Relación de Bienes Inmuebles que Componen el Patrimonio  
 Cuenta Pública 2018  
 (Miles de Pesos)

Comisión de Derechos Humanos del Estado de México

Código	Descripción de Bienes Inmuebles	Valor en Libros
	Edificios Habitacionales	25,483.4
	Construcciones en Proceso	27,776.0
		53,259.4

Relación de Bienes Muebles que Componen el Patrimonio  
 Cuenta Pública 2018  
 (Miles de Pesos)

Comisión de Derechos Humanos del Estado de México

Código	Descripción de Bienes Muebles	Valor en Libros
	Mobiliario y Equipo de Administración	24,796.4
	Equipo de Transporte	19,717.1
	Maquinaria, Otros Equipos y Herramientas	6,031.1
	Colecciones Obras de arte y Objetos Valiosos	853.0
	Otros Bienes Muebles	153.2
		51,550.8

**Comisión de Derechos Humanos del Estado de México**  
**Cuenta Pública 2018**  
**Relación de cuentas bancarias productivas específicas**

Fondo, Programa o Convenio	Datos de la Cuenta Bancaria	
	Institución Bancaria	Número de Cuenta
Cuenta de Cheques	BBVA Bancomer	288
Cuenta de Inversión	BBVA Bancomer	900
Cuenta de Cheques	HSBC	105
Cuenta de Inversión	HSBC	913
Cuenta de Cheques	Banorte	554
Cuenta de Inversión	Banorte	266



# **FORMATOS PARA EL CUMPLIMIENTO DE LA LEY DE DISCIPLINA FINANCIERA DE LAS ENTIDADES FEDERATIVAS Y LOS MUNICIPIOS**



CODHEM

Comisión de Derechos Humanos del Estado de México					
Estado de Situación Financiera Detallado - LDF					
Al 31 de Diciembre de 2018 y 2017					
(Cifras en Miles de Pesos)					
Concepto	2018	2017	Concepto	2018	2017
<b>ACTIVO</b>			<b>PASIVO</b>		
<b>Activo Circulante</b>			<b>Pasivo Circulante</b>		
<b>a. Efectivo y Equivalentes (a=a1+a2+a3+a4+a5+a6+a7)</b>	<b>7,399.3</b>	<b>2,873.3</b>	<b>a. Cuentas por Pagar a Corto Plazo (a=a1+a2+a3+a4+a5+a6+a7+a8+a9)</b>	<b>49,243.2</b>	<b>17,287.0</b>
a1) Efectivo	2.0	2.0	a1) Servicios Personales por Pagar a Corto Plazo	105.9	855.9
a2) Bancos/Tesorería	7,399.3	2,871.3	a2) Proveedores por Pagar a Corto Plazo	45,919.1	13,765.1
a3) Bancos/Dependencias y Otros			a3) Contratistas por Obras Públicas por Pagar a Corto Plazo		
a4) Inversiones Temporales (Hasta 3 Meses)			a4) Participaciones y Aportaciones por Pagar a Corto Plazo		
a5) Fondos con Afectación Específica			a5) Transferencias Otorgadas por Pagar a Corto Plazo		
a6) Depósitos de Fondos de Terceros en Garantía y/o Administración			a6) Intereses, Comisiones y Otros Gastos de la Deuda Pública por Pagar a Corto Plazo		
a7) Otros Efectivos y Equivalentes			a7) Retenciones y Contribuciones por Pagar a Corto Plazo	3,166.6	2,602.0
<b>b. Derechos a Recibir Efectivo o Equivalentes (b=b1+b2+b3+b4+b5+b6+b7)</b>	<b>40,073.6</b>	<b>17,019.0</b>	a8) Devoluciones de la Ley de Ingresos por Pagar a Corto Plazo		
b1) Inversiones Financieras de Corto Plazo	37,551.1	16,672.4	a9) Otras Cuentas por Pagar a Corto Plazo	1016	64.0
b2) Cuentas por Cobrar a Corto Plazo			<b>b. Documentos por Pagar a Corto Plazo (b=b1+b2+b3)</b>		<b>2.8</b>
b3) Deudores Diversos por Cobrar a Corto Plazo	2,522.5	2,346.6	b1) Documentos Comerciales por Pagar a Corto Plazo		2.8
b4) Ingresos por Recuperar a Corto Plazo			b2) Documentos con Contratistas por Obras Públicas por Pagar a Corto Plazo		
b5) Deudores por Anticipos de la Tesorería a Corto Plazo			b3) Otros Documentos por Pagar a Corto Plazo		
b6) Préstamos Otorgados a Corto Plazo			<b>c. Porción a Corto Plazo de la Deuda Pública a Largo Plazo (c=c1+c2)</b>		
b7) Otros Derechos a Recibir Efectivo o Equivalentes a Corto Plazo			c1) Porción a Corto Plazo de la Deuda Pública		
<b>c. Derechos a Recibir Bienes o Servicios (c=c1+c2+c3+c4+c5)</b>	<b>473.9</b>	<b>405.4</b>	c2) Porción a Corto Plazo de Arrendamiento Financiero		
c1) Anticipo a Proveedores por Adquisición de Bienes y Prestación de Servicios a Corto Plazo	473.9	405.4	d) Títulos y Valores a Corto Plazo		
c2) Anticipo a Proveedores por Adquisición de Bienes Inmuebles y Muebles a Corto Plazo			<b>e. Pasivos Diferidos a Corto Plazo (e=e1+e2+e3)</b>		
c3) Anticipo a Proveedores por Adquisición de Bienes Intangibles a Corto Plazo			e1) Ingresos Cobrados por Adelantado a Corto Plazo		
c4) Anticipo a Contratistas por Obras Públicas a Corto Plazo			e2) Intereses Cobrados por Adelantado a Corto Plazo		
c5) Otros Derechos a Recibir Bienes o Servicios a Corto Plazo			e3) Otros Pasivos Diferidos a Corto Plazo		
<b>d. Inventarios (d=d1+d2+d3+d4+d5)</b>			<b>f. Fondos y Bienes de Terceros en Garantía y/o Administración a Corto Plazo (f=f1+f2+f3+f4+f5+f6)</b>		
d1) Inventario de Mercancías para Venta			f1) Fondos en Garantía a Corto Plazo		
d2) Inventario de Mercancías Terminadas			f2) Fondos en Administración a Corto Plazo		
d3) Inventario de Mercancías en Proceso de Elaboración			f3) Fondos Contingentes a Corto Plazo		
d4) Inventario de Materias Primas, Materiales y Suministros para Producción			f4) Fondos de Fideicomisos, Mandatos y Contratos Análogos a Corto Plazo		
d5) Bienes en Tránsito			f5) Otros Fondos de Terceros en Garantía y/o Administración a Corto Plazo		
<b>e. Almacenes</b>			f6) Valores y Bienes en Garantía a Corto Plazo		
<b>f. Estimación por Pérdida o Deterioro de Activos Circulantes (f=f1+f2)</b>			<b>g. Provisiones a Corto Plazo (g=g1+g2+g3)</b>		
f1) Estimaciones para Cuentas Incoobrables por Derechos a Recibir Efectivo o Equivalentes			g1) Provisión para Demandas y Juicios a Corto Plazo		
f2) Estimación por Deterioro de Inventarios			g2) Provisión para Contingencias a Corto Plazo		
<b>g. Otros Activos Circulantes (g=g1+g2+g3+g4)</b>			g3) Otras Provisiones a Corto Plazo		
g1) Valores en Garantía			<b>h. Otros Pasivos a Corto Plazo (h=h1+h2+h3)</b>		
g2) Bienes en Garantía (Excluye Depósitos de Fondos)			h1) Ingresos por Clasificar		
g3) Bienes Derivados de Embargos, Decomisos, Aseguramientos y Dación en Pago			h2) Recaudación por Participar		
g4) Adquisición con Fondos de Terceros			h3) Otros Pasivos Circulantes		
<b>IA. Total de Activos Circulantes (IA = a + b + c + d + e + f + g)</b>	<b>47,946.8</b>	<b>20,297.7</b>	<b>IIA. Total de Pasivos Circulantes (IIA = a + b + c + d + e + f + g + h)</b>	<b>49,243.2</b>	<b>17,289.8</b>
<b>Activo No Circulante</b>			<b>Pasivo No Circulante</b>		
a. Inversiones Financieras a Largo Plazo			a. Cuentas por Pagar a Largo Plazo		
b. Derechos a Recibir Efectivo o Equivalentes a Largo Plazo			b. Documentos por Pagar a Largo Plazo		
c. Bienes Inmuebles, Infraestructura y Construcciones en Proceso	53,259.5	35,578.0	c. Deuda Pública a Largo Plazo		
d. Bienes Muebles	5,155.8	35,489.7	d. Pasivos Diferidos a Largo Plazo		
e. Activos Intangibles			e. Fondos y Bienes de Terceros en Garantía y/o en Administración a Largo Plazo		
f. Depreciación, Deterioro y Amortización Acumulada de Bienes	-32,832.9	-31,292.3	f. Provisiones a Largo Plazo		
g. Activos Diferidos			<b>IIIB. Total de Pasivos No Circulantes (IIIB = a + b + c + d + e + f)</b>		
h. Estimación por Pérdida o Deterioro de Activos no Circulantes			<b>II. Total del Pasivo (II = IIA + IIIB)</b>	<b>49,243.2</b>	<b>17,289.8</b>
i. Otros Activos no Circulantes			<b>HACIENDA PÚBLICA/PATRIMONIO</b>		
<b>IB. Total de Activos No Circulantes (IB = a + b + c + d + e + f + g + h + i)</b>	<b>71,977.4</b>	<b>39,475.4</b>	<b>IIIA. Hacienda Pública/Patrimonio Contribuido (IIIA = a + b + c)</b>	<b>3,308.2</b>	<b>3,308.2</b>
<b>I. Total del Activo (I = IA + IB)</b>	<b>119,924.2</b>	<b>59,773.1</b>	a. Aportaciones	3,308.2	3,308.2
			b. Donaciones de Capital		
			c. Actualización de la Hacienda Pública/Patrimonio		
			<b>IIIB. Hacienda Pública/Patrimonio Generado (IIIB = a + b + c + d + e)</b>	<b>67,372.8</b>	<b>39,175.1</b>
			a. Resultados del Ejercicio (Ahorro/ Desahorro)	28,677.6	20,673.7
			b. Resultados de Ejercicios Anteriores	38,821.7	18,147.9
			c. Revalúos	353.5	353.5
			d. Reservas		
			e. Rectificaciones de Resultados de Ejercicios Anteriores		
			<b>IIIC. Exceso o Insuficiencia en la Actualización de la Hacienda Pública/Patrimonio (IIIC = a + b)</b>		
			a. Resultado por Posición Monetaria		
			b. Resultado por Tenencia de Activos no Monetarios		
			<b>III. Total Hacienda Pública/Patrimonio (III = IIIA + IIIB + IIIC)</b>	<b>70,681.0</b>	<b>42,483.3</b>
			<b>IV. Total del Pasivo y Hacienda Pública/Patrimonio (IV = II + III)</b>	<b>119,924.2</b>	<b>59,773.1</b>

CUENTA PÚBLICA DEL GOBIERNO, ORGANISMOS AUXILIARES Y AUTÓNOMOS DEL ESTADO DE MÉXICO 2018

Comisión de Derechos Humanos del Estado de México Informe Analítico de la Deuda Pública y Otros Pasivos - LDF Al 31 de Diciembre de 2017 y 2018							
Denominación de la Deuda Pública y Otros Pasivos (c)	Saldo al 31 de diciembre de 2018 (d)	Disposiciones del Periodo (e)	Amortizaciones del Periodo (f)	Revaluaciones, Reclasificaciones y Otros Ajustes (g)	Saldo Final del Periodo (h) h=d+e-f+g	Pago de Intereses del Periodo (i)	Pago de Comisiones y demás Costos Asociados Durante el Periodo (j)
<b>1. Deuda Pública (1=A+B)</b>	0.0	0.0	0.0	0.0	0.0	0.0	
<b>A. Corto Plazo (A=a1+a2+a3)</b>	0.0	0.0	0.0	0.0	0.0	0.0	
a1) Instituciones de Crédito							
a2) Títulos y Valores							
a3) Arrendamientos Financieros							
<b>B. Largo Plazo (B=b1+b2+b3)</b>	0.0	0.0	0.0	0.0	0.0	0.0	
b1) Instituciones de Crédito							
b2) Títulos y Valores							
b3) Arrendamientos Financieros							
<b>2. Otros Pasivos</b>	17,289.8				49,243.2		
<b>3. Total de la Deuda Pública y Otros Pasivos (3=1+2)</b>	17,289.8	0.0	0.0	0.0	49,243.2		
<b>4. Deuda Contingente 1 (informativo)</b>	0.0	0.0	0.0	0.0	0.0	0.0	
A. Deuda Contingente 1							
B. Deuda Contingente 2							
C. Deuda Contingente XX							
<b>5. Valor de Instrumentos Bono Cupón Cero 2 (Informativo)</b>	0.0	0.0	0.0	0.0	0.0	0.0	
A. Instrumento Bono Cupón Cero 1							
B. Instrumento Bono Cupón Cero 2							
C. Instrumento Bono Cupón Cero XX							

1 Se refiere a cualquier Financiamiento sin fuente o garantía de pago definida, que sea asumida de manera solidaria o subsidiaria por las Entidades Federativas con sus Municipios, organismos descentralizados y empresas de participación estatal mayoritaria y fideicomisos, locales o municipales, y por los Municipios con sus respectivos organismos descentralizados y empresas de participación municipal mayoritaria.

2 Se refiere al valor del Bono Cupón Cero que respalda el pago de los créditos asociados al mismo (Activo).

Obligaciones a Corto Plazo (k)	Monto Contratado (l)	Plazo Pactado (m)	Tasa de Interés (n)	Comisiones y Costos Relacionados (o)	Tasa Efectiva (p)
<b>6. Obligaciones a Corto Plazo (Informativo)</b>					
A. Crédito 1	No Aplica				
B. Crédito 2					
C. Crédito XX					

CODHEM

Comisión de Derechos Humanos del Estado de México  
 Informe Analítico de Obligaciones Diferentes de Financiamientos  
 Al 31 de Diciembre de 2018  
 (Miles de Pesos)

Denominación de las Obligaciones Diferentes de Financiamiento (c)	Fecha del Contrato (d)	Fecha de Inicio de Operación del Proyecto (e)	Fecha de Vencimiento (f)	Monto de la Inversión Pactado (g)	Plazo Pactado (h)	Monto Promedio Mensual del Pago de la Contraprestación (i)	Monto Promedio Mensual del Pago de la Contraprestación Correspondiente al Pago de Inversión (j)	Monto Pagado de la Inversión al XX de XXXX de 20XX (k)	Monto Pagado de la Inversión Actualizado al XX de XXXX de 20XX (l)	Saldo Pendiente por Pagar de la Inversión al XX de XXXX de 20XX (m = g - l)
<b>A. Asociaciones Público Privadas (APP's) (A=a+b+c+d)</b>				0.0		0.0	0.0			0.0
a) APP 1										0.0
b) APP 2										0.0
c) APP 3										0.0
d) APP XX										0.0
<b>B. Otros Instrumentos (B=a+b+c+d)</b>				0.0		0.0	0.0			0.0
a) Otro Instrumento 1										0.0
b) Otro Instrumento 2										0.0
c) Otro Instrumento 3										0.0
d) Otro Instrumento XX										0.0
<b>C. Total de Obligaciones Diferentes de Financiamiento (C=A+B)</b>				0.0		0.0	0.0			0.0

No Aplica

CUENTA PÚBLICA DEL GOBIERNO, ORGANISMOS AUXILIARES Y AUTÓNOMOS DEL ESTADO DE MÉXICO 2018

**Comisión de Derechos Humanos del Estado de México**  
**Balance Presupuestario**  
**Del 1 de Enero al 31 de Diciembre de 2018**  
**(Miles de Pesos)**

Concepto	Estimado / Aprobado	Devengado	Recaudado / Pagado
<b>A. Ingresos Totales (A = A1+A2+A3)</b>	<b>247,057.6</b>	<b>299,467.2</b>	<b>299,467.2</b>
A1 Ingresos de Libre Disposición	247,057.6	299,467.2	299,467.2
A2. Transferencias Federales Etiquetadas			
A3. Financiamiento Neto			
<b>B. Egresos Presupuestarios<sup>1</sup> (B = B1+B2)</b>	<b>247,057.6</b>	<b>264,753.3</b>	<b>217,919.8</b>
B1 Gasto No Etiquetado (sin incluir Amortización de la Deuda Pública)	247,057.6	264,753.3	217,919.8
B2. Gasto Etiquetado (sin incluir Amortización de la Deuda Pública)			
<b>C. Remanentes del Ejercicio Anterior (C = C1+ C2 )</b>			
C1 Remanentes de Ingresos de Libre Disposición Aplicados en el Período			
C2. Remanentes de Transferencias Federales Etiquetadas Aplicados en el Período			
<b>I. Balance Presupuestario (I = A - B + C)</b>		<b>34,713.9</b>	<b>81,547.4</b>
<b>II. Balance Presupuestario sin Financiamiento Neto (II = I - A3)</b>		<b>34,713.9</b>	<b>81,547.4</b>
<b>III. Balance P resupuestario sin Financiamiento Neto y sin Remanentes del Ejercicio Anterior (III= II - C)</b>		<b>34,713.9</b>	<b>81,547.4</b>

Concepto	Aprobado	Devengado	Pagado
<b>E. Intereses, Comisiones y Gastos de la Deuda (E = E1+E2)</b>			
E1 Intereses, Comisiones y Gastos de la Deuda con Gasto No Etiquetado			
E2. Intereses, Comisiones y Gastos de la Deuda con Gasto Etiquetado			
<b>IV. Balance Primario (IV = III + E)</b>		<b>34,713.9</b>	<b>81,547.4</b>

Concepto	Estimado/ Aprobado	Devengado	Recaudado / Pagado
<b>F. Financiamiento (F = F1 + F2)</b>			
F1. Financiamiento con Fuente de Pago de Ingresos de Libre Disposición			
F2. Financiamiento con Fuente de Pago de Transferencias Federales Etiquetadas			
<b>G. Amortización de la Deuda (G = G1 + G2)</b>			
G1 Amortización de la Deuda Pública con Gasto No Etiquetado			
G2. Amortización de la Deuda Pública con Gasto Etiquetado			
<b>A3. Financiamiento Neto (A3 = F - G )</b>			

Concepto	Estimado/ Aprobado	Devengado	Recaudado / Pagado
A1 Ingresos de Libre Disposición	247,057.6	299,467.2	299,467.2
<b>A3.1 Financiamiento Neto con Fuente de Pago de Ingresos de Libre Disposición (A3.1= F1 - G1)</b>			
F1. Financiamiento con Fuente de Pago de Ingresos de Libre Disposición			
G1 Amortización de la Deuda Pública con Gasto No Etiquetado			
B1 Gasto No Etiquetado (sin incluir Amortización de la Deuda Pública)	247,057.6	264,753.3	217,919.8
C1 Remanentes de Ingresos de Libre Disposición Aplicados en el Período			
<b>V. Balance Presupuestario de Recursos Disponibles (V = A1 + A3.1 - B1 + C1)</b>		<b>34,713.9</b>	<b>81,547.4</b>
<b>VI. Balance Presupuestario de Recursos Disponibles sin Financiamiento Neto (VI = V - A3.1)</b>		<b>34,713.9</b>	<b>81,547.4</b>

Concepto	Estimado/ Aprobado	Devengado	Recaudado / Pagado
A2. Transferencias Federales Etiquetadas			
<b>A3.2 Financiamiento Neto con Fuente de Pago de Transferencias Federales Etiquetadas (A3.2 = F2 - G2)</b>			
F2. Financiamiento con Fuente de Pago de Transferencias Federales Etiquetadas			
G2. Amortización de la Deuda Pública con Gasto Etiquetado			
B2. Gasto Etiquetado (sin incluir Amortización de la Deuda Pública)			
C2. Remanentes de Transferencias Federales Etiquetadas Aplicados en el Período			
<b>VII. Balance Presupuestario de Recursos Etiquetados (VII = A2 + A3.2 - B2 + C2)</b>			
<b>VIII. Balance Presupuestario de Recursos Etiquetados sin Financiamiento Neto (VIII = VII - A3.2)</b>			

CODHEM

Comisión de Derechos Humanos del Estado de México						
Estado Analítico de Ingresos Detallado - LDF						
Del 1 de Enero al 31 de Diciembre de 2018						
(Miles de Pesos)						
Concepto	Ingreso					Diferencia
	Estimado	Ampliaciones/ (Reducciones)	Modificado	Devengado	Recaudado	
<b>Ingresos de Libre Disposición</b>						
A. Impuestos						
B. Cuotas y Aportaciones de Seguridad Social						
C. Contribuciones de Mejoras						
D. Derechos						
E. Productos						
F. Aprovechamientos						
G. Ingresos por Ventas de Bienes y Servicios						
<b>H. Participaciones (H=h1+h2+h3+h4+h5+h6+h7+h8+h9+h10+h11)</b>						
h1) Fondo General de Participaciones						
h2) Fondo de Fomento Municipal						
h3) Fondo de Fiscalización y Recaudación						
h4) Fondo de Compensación						
h5) Fondo de Extracción de Hidrocarburos						
h6) Impuesto Especial Sobre Producción y Servicios						
h7) 0.136% de la Recaudación Federal Participable						
h8) 3.07% Sobre Extracción de Petróleo						
h9) Gasolinas y Diésel						
h10) Fondo del Impuesto Sobre la Renta						
h11) Fondo de Estabilización de los Ingresos de las Entidades Federativas						
<b>I. Incentivos Derivados de la Colaboración Fiscal (I=i1+i2+i3+i4+i5)</b>						
i1) Tenencia o Uso de Vehículos						
i2) Fondo de Compensación ISAN						
i3) Impuesto Sobre Automóviles Nuevos						
i4) Fondo de Compensación de Repesos-Intermedios						
i5) Otros Incentivos Económicos						
J. Transferencias	246,798.0	3,007.9	249,805.9			249,805.9
<b>K. Convenios</b>						
k1) Otros Convenios y Subsidios						
L. Otros Ingresos de Libre Disposición (L=l1+l2)	259.6	14,687.8	-14,428.2	299,467.2	299,467.2	-313,895.4
l1) Participaciones en Ingresos Locales						
l2) Otros Ingresos de Libre Disposición	259.6	14,687.8	1,947.4	299,467.2	299,467.2	-284,519.8
<b>I. Total de Ingresos de Libre Disposición (I=A+B+C+D+E+F+G+H+I+J+K+L)</b>	<b>247,057.6</b>	<b>17,695.7</b>	<b>264,753.3</b>	<b>299,467.2</b>	<b>299,467.2</b>	<b>-34,713.9</b>
<b>Ingresos Excedentes de Ingresos de Libre Disposición</b>						
<b>Transferencias Federales Etiquetadas</b>						
<b>A. Aportaciones (A=a1+a2+a3+a4+a5+a6+a7+a8)</b>						
a1) Fondo de Aportaciones para la Nómina Educativa y Gasto Operativo						
a2) Fondo de Aportaciones para los Servicios de Salud						
a3) Fondo de Aportaciones para la Infraestructura Social						
a4) Fondo de Aportaciones para el Fortalecimiento de los Municipios y de las Demarcaciones Territoriales del Distrito Federal						
a5) Fondo de Aportaciones Múltiples						
a6) Fondo de Aportaciones para la Educación Tecnológica y de Adultos						
a7) Fondo de Aportaciones para la Seguridad Pública de los Estados y del Distrito Federal						
a8) Fondo de Aportaciones para el Fortalecimiento de las Entidades Federativas						
<b>B. Convenios (B=b1+b2+b3+b4)</b>						
b1) Convenios de Protección Social en Salud						
b2) Convenios de Descentralización						
b3) Convenios de Reasignación						
b4) Otros Convenios y Subsidios						
<b>C. Fondos Distintos de Aportaciones (C=c1+c2)</b>						
c1) Fondo para Entidades Federativas y Municipios Productores de Hidrocarburos						
c2) Fondo Minero						
D. Transferencias, Subsidios y Subvenciones, y Pensiones y Jubilaciones						
E. Otras Transferencias Federales Etiquetadas						
<b>II. Total de Transferencias Federales Etiquetadas (II = A + B + C + D + E)</b>						
<b>III. Ingresos Derivados de Financiamientos (III = A)</b>						
A. Ingresos Derivados de Financiamientos						
<b>IV. Total de Ingresos (IV = I + II + III)</b>	<b>247,057.6</b>	<b>17,695.7</b>	<b>264,753.3</b>	<b>299,467.2</b>	<b>299,467.2</b>	<b>-34,713.9</b>
<b>Datos Informativos</b>						
1. Ingresos Derivados de Financiamientos con Fuente de Pago de Ingresos de Libre Disposición						
2. Ingresos Derivados de Financiamientos con Fuente de Pago de Transferencias Federales Etiquetadas						
3. Ingresos Derivados de Financiamientos (3 = 1 + 2)						

CUENTA PÚBLICA DEL GOBIERNO, ORGANISMOS AUXILIARES Y AUTÓNOMOS DEL ESTADO DE MÉXICO 2018

Comisión de Derechos Humanos del Estado de México						
Estado Analítico del Ejercicio del Presupuesto de Egresos Detallado - LDF						
Clasificación por Objeto del Gasto (Capítulo y Concepto)						
Del 1 de Enero al 31 de Diciembre de 2018						
(Miles de Pesos)						
Concepto	Egresos					Subejercicio
	Aprobado	Ampliaciones/ (Reducciones)	Modificado	Devengado	Pagado	
<b>I. Gasto No Etiquetado (I=A+B+C+D+E+F+G+H+I)</b>	<b>247,057.6</b>	<b>17,695.7</b>	<b>264,753.3</b>	<b>264,753.3</b>	<b>217,919.8</b>	
<b>A. Servicios Personales (A=a1+a2+a3+a4+a5+a6+a7)</b>	<b>163,861.8</b>	<b>-1,102.7</b>	<b>162,759.1</b>	<b>162,759.1</b>	<b>160,262.3</b>	
a1) Remuneraciones al Personal de Carácter Permanente	71340.9	-3,631.0	67,709.9	67,709.9	67,709.9	
a2) Remuneraciones al Personal de Carácter Transitorio	60.0	160.0	220.0	220.0	220.0	
a3) Remuneraciones Adicionales y Especiales	62,079.0	3,642.2	65,721.2	65,721.2	63,274.4	
a4) Seguridad Social	20,044.1	-716.0	19,328.1	19,328.1	19,328.1	
a5) Otras Prestaciones Sociales y Económicas	8,718.8	-624.1	8,094.7	8,094.7	8,044.7	
a6) Previsiones						
a7) Pago de Estímulos a Servidores Públicos	1619.0	66.2	1,685.2	1,685.2	1,685.2	
<b>B. Materiales y Suministros (B=b1+b2+b3+b4+b5+b6+b7+b8+b9)</b>	<b>34,307.1</b>	<b>-25,942.9</b>	<b>8,364.2</b>	<b>8,364.2</b>	<b>7,552.2</b>	
b1) Materiales de Administración, Emisión de Documentos y Artículos Oficiales	26,563.0	-24,543.2	2,019.8	2,019.8	2,019.8	
b2) Alimentos y Utensilios		9.3	9.3	9.3	9.3	
b3) Materias Primas y Materiales de Producción y Comercialización						
b4) Materiales y Artículos de Construcción y de Reparación	952.8	-272.6	680.2	680.2	680.2	
b5) Productos Químicos, Farmacéuticos y de Laboratorio	9.6	125.4	135.0	135.0	135.0	
b6) Combustibles, Lubricantes y Aditivos	2,983.5	-85.7	2,897.8	2,897.8	2,730.8	
b7) Vestuario, Blancos, Prendas de Protección y Artículos Deportivos	997.4	309.5	1,306.9	1,306.9	661.9	
b8) Materiales y Suministros para Seguridad						
b9) Herramientas, Refacciones y Accesorios Menores	2,800.8	-1,485.6	1,315.2	1,315.2	1,315.2	
<b>C. Servicios Generales (C=c1+c2+c3+c4+c5+c6+c7+c8+c9)</b>	<b>45,880.7</b>	<b>-3,183.3</b>	<b>42,697.4</b>	<b>42,697.4</b>	<b>26,586.6</b>	
c1) Servicios Básicos	2,770.0	-220.7	2,549.3	2,549.3	2,492.3	
c2) Servicios de Arrendamiento	1,750.8	211.5	1,962.3	1,962.3	1,853.4	
c3) Servicios Profesionales, Científicos, Técnicos y Otros Servicios	30,109.9	-13,420.7	16,689.2	16,689.2	4,823.5	
c4) Servicios Financieros, Bancarios y Comerciales	1,189.2	-662.3	526.9	526.9	526.9	
c5) Servicios de Instalación, Reparación, Mantenimiento y Conservación	3,123.6	7,515.5	10,639.1	10,639.1	7,654.1	
c6) Servicios de Comunicación Social y Publicidad	2,125.1	383.9	2,509.0	2,509.0	2,099.4	
c7) Servicios de Traslado y Viáticos	765.6	122.2	887.8	887.8	887.8	
c8) Servicios Oficiales	439.2	987.2	1,426.4	1,426.4	1,408.8	
c9) Otros Servicios Generales	3,607.3	1,900.1	5,507.4	5,507.4	4,840.4	
<b>D. Transferencias, Asignaciones, Subsidios y Otras Ayudas (D=d1+d2+d3+d4+d5+d6+d7+d8+d9)</b>						
d1) Transferencias Internas y Asignaciones al Sector Público						
d2) Transferencias al Resto del Sector Público						
d3) Subsidio y Subvenciones						
d4) Ayudas Sociales						
d5) Pensiones y Jubilaciones						
d6) Transferencias a Fideicomisos, Mandatos y Otros Análogos						
d7) Transferencias a la Seguridad Social						
d8) Donativos						
d9) Transferencias al Exterior						
<b>E. Bienes Muebles, Inmuebles e Intangibles (E=e1+e2+e3+e4+e5+e6+e7+e8+e9)</b>	<b>3,008.0</b>	<b>15,696.8</b>	<b>18,704.8</b>	<b>18,704.8</b>	<b>8,143.3</b>	
e1) Mobiliario y Equipo de Administración	1,973.6	2,816.7	4,792.3	4,792.3	1,715.7	
e2) Mobiliario y Equipo Educativo y Recreativo		1,810.5	1,810.5	1,810.5	240.4	
e3) Equipo e Instrumental Médico y de Laboratorio		50.0	50.0	50.0	50.0	
e4) Vehículos y Equipo de Transporte	354.4	5,722.8	6,077.2	6,077.2	6,077.2	
e5) Equipo de Defensa y Seguridad						
e6) Maquinaria, Otros Equipos y Herramientas		5,974.8	5,974.8	5,974.8	60.0	
e7) Activos Biológicos						
e8) Bienes Inmuebles						
e9) Activos Intangibles	680.0	-680.0				
<b>F. Inversión Pública (F=f1+f2+f3)</b>		<b>17,540.0</b>	<b>17,540.0</b>	<b>17,540.0</b>	<b>687.6</b>	
f1) Obra Pública en Bienes de Dominio Público		17,540.0	17,540.0	17,540.0	687.6	
f2) Obra Pública en Bienes Propios						
f3) Proyectos Productivos y Acciones de Fomento						
<b>G. Inversiones Financieras y Otras Provisiones (G=g1+g2+g3+g4+g5+g6+g7)</b>						
g1) Inversiones para el Fomento de Actividades Productivas						
g2) Acciones y Participaciones de Capital						
g3) Compra de Títulos y Valores						
g4) Concesión de Préstamos						
g5) Inversiones en Fideicomisos, Mandatos y Otros Análogos						
Fideicomiso de Desastres Naturales (Informativo)						
g6) Otras Inversiones Financieras						
g7) Provisiones para Contingencias y Otras erogaciones Especiales						
<b>H. Participaciones y Aportaciones (H=h1+h2+h3)</b>						
h1) Participaciones						
h2) Aportaciones						
h3) Convenios						
<b>I. Deuda Pública (I=i1+i2+i3+i4+i5+i6+i7)</b>		<b>14,687.8</b>	<b>14,687.8</b>	<b>14,687.8</b>	<b>14,687.8</b>	
i1) Amortización de la Deuda Pública						
i2) Intereses de la Deuda Pública						
i3) Comisiones de la Deuda Pública						
i4) Gasto de la Deuda Pública						
i5) Costo por Coberturas						
i6) Apoyo Financiero						
i7) Adeudos de Ejercicios Fiscales Anteriores (ADEFAS)		14,687.8	14,687.8	14,687.8	14,687.8	



CODHEM

Concepto	Egresos					Subejercicio
	Aprobado	Ampliaciones/ (Reducciones)	Modificado	Devengado	Pagado	
<b>II. Gasto Etiquetado (II=A+B+C+D+E+F+G+H+I)</b>						
<b>A. Servicios Personales (A=a1+a2+a3+a4+a5+a6+a7)</b>						
a1) Remuneraciones al Personal de Carácter Permanente						
a2) Remuneraciones al Personal de Carácter Transitorio						
a3) Remuneraciones Adicionales y Especiales						
a4) Seguridad Social						
a5) Otras Prestaciones Sociales y Económicas						
a6) Previsiones						
a7) Pago de Estímulos a Servidores Públicos						
<b>B. Materiales y Suministros (B=b1+b2+b3+b4+b5+b6+b7+b8+b9)</b>						
b1) Materiales de Administración, Emisión de Documentos y Artículos Oficiales						
b2) Alimentos y Utensilios						
b3) Materias Primas y Materiales de Producción y Comercialización						
b4) Materiales y Artículos de Construcción y de Reparación						
b5) Productos Químicos, Farmacéuticos y de Laboratorio						
b6) Combustibles, Lubricantes y Aditivos						
b7) Vestuario, Blancos, Prendas de Protección y Artículos Deportivos						
b8) Materiales y Suministros Para Seguridad						
b9) Herramientas, Refacciones y Accesorios Menores						
<b>C. Servicios Generales (C=c1+c2+c3+c4+c5+c6+c7+c8+c9)</b>						
c1) Servicios Básicos						
c2) Servicios de Arrendamiento						
c3) Servicios Profesionales, Científicos, Técnicos y Otros Servicios						
c4) Servicios Financieros, Bancarios y Comerciales						
c5) Servicios de Instalación, Reparación, Mantenimiento y Conservación						
c6) Servicio de Comunicación Social y Publicidad						
c7) Servicios de Traslado y Viáticos						
c8) Servicios Oficiales						
c9) Otros Servicios Generales						
<b>D. Transferencias, Asignaciones, Subsidios y Otras Ayudas (D=d1+d2+d3+d4+d5+d6+d7+d8+d9)</b>						
d1) Transferencias Internas y Asignaciones al Sector Público						
d2) Transferencias al Resto del Sector Público						
d3) Subsidio y Subvenciones						
d4) Ayudas Sociales						
d5) Pensiones y Jubilaciones						
d6) Transferencias a Fideicomisos, Mandatos y Otros Análogos						
d7) Transferencias a la Seguridad Social						
d8) Donativos						
d9) Transferencias al Exterior						
<b>E. Bienes Muebles, Inmuebles e Intangibles (E=e1+e2+e3+e4+e5+e6+e7+e8+e9)</b>						
e1) Mobiliario y Equipo de Administración						
e2) Mobiliario y Equipo Educativo y Recreativo						
e3) Equipo e Instrumental Médico y de Laboratorio						
e4) Vehículos y Equipo de Transporte						
e5) Equipo de Defensa y Seguridad						
e6) Maquinaria, Otros Equipos y Herramientas						
e7) Activos Biológicos						
e8) Bienes Inmuebles						
e9) Activos Intangibles						
<b>F. Inversión Pública (F=f1+f2+f3)</b>						
f1) Obra Pública en Bienes de Dominio Público						
f2) Obra Pública en Bienes Propios						
f3) Proyectos Productivos y Acciones de Fomento						
<b>G. Inversiones Financieras y Otras Provisiones (G=g1+g2+g3+g4+g5+g6+g7)</b>						
g1) Inversiones Para el Fomento de Actividades Productivas						
g2) Acciones y Participaciones de Capital						
g3) Compra de Títulos y Valores						
g4) Concesión de Préstamos						
g5) Inversiones en Fideicomisos, Mandatos y Otros Análogos						
Fideicomiso de Desastres Naturales (Informativo)						
g6) Otras Inversiones Financieras						
g7) Provisiones para Contingencias y Otras Erogaciones Especiales						
<b>H. Participaciones y Aportaciones (H=h1+h2+h3)</b>						
h1) Participaciones						
h2) Aportaciones						
h3) Convenios						
<b>I. Deuda Pública (I=i1+i2+i3+i4+i5+i6+i7)</b>						
i1) Amortización de la Deuda Pública						
i2) Intereses de la Deuda Pública						
i3) Comisiones de la Deuda Pública						
i4) Gastos de la Deuda Pública						
i5) Costo por Coberturas						
i6) Apoyos Financieros						
i7) Adeudos de Ejercicios Fiscales Anteriores (ADEFAS)						
<b>III. Total de Egresos (III = I + II)</b>	247,057.6	17,695.7	264,753.3	264,753.3	217,919.8	

**Comisión de Derechos Humanos del Estado de México**  
**Estado Analítico del Ejercicio del Presupuesto de Egresos Detallado**  
**Clasificación Administrativa**  
**Del 1 de Enero al 31 de Diciembre de 2018**  
**(Miles de Pesos)**

Concepto ©	Egresos					Subejercicio
	Aprobado	Ampliaciones/ (Reducciones)	Modificado	Devengado	Pagado	
<b>I. Gasto No Etiquetado</b> (I= A+B +C +D +E +F +G +H)	247,057.6	17,695.7	264,753.3	264,753.3	217,919.8	
4020000000000000000 Comisión de Derechos Humanos del Estado de México	247,057.6	17,695.7	264,753.3	264,753.3	217,919.8	
<b>II. Gasto Etiquetado</b> (II= A +B +C +D +E +F +G +H)						
4020000000000000000 Comisión de Derechos Humanos del Estado de México						
<b>III. Total de Egresos (III = I + II)</b>	247,057.6	17,695.7	264,753.3	264,753.3	217,919.8	

C O D H E M

Comisión de Derechos Humanos del Estado de México  
 Estado Analítico del Ejercicio del Presupuesto de Egresos Detallado  
 Clasificación Funcional (Finalidad y Función)  
 Del 1 de Enero al 31 de Diciembre de 2018  
 (Miles de Pesos)

Concepto (c)	Egresos					Subejercicio
	Aprobado (d)	Ampliaciones/ (Reducciones)	Modificado	Devengado	Pagado	
<b>I. Gasto No Etiquetado (I=A+B+C+D)</b>	247,057.6	17,695.7	264,753.3	264,753.3	217,919.4	
<b>A. Gobierno (A=a1+a2+a3+a4+a5+a6+a7+a8)</b>						
a1) Legislación						
a2) Justicia						
a3) Coordinación de la Política de Gobierno						
a4) Relaciones Exteriores						
a5) Asuntos Financieros y Hacendarios						
a6) Seguridad Nacional						
a7) Asuntos de Orden Público y de Seguridad Interior						
a8) Otros Servicios Generales						
<b>B. Desarrollo Social (B=b1+b2+b3+b4+b5+b6+b7)</b>						
b1) Protección Ambiental						
b2) Vivienda y Servicios a la Comunidad						
b3) Salud						
b4) Recreación, Cultura y Otras Manifestaciones Sociales						
b5) Educación						
b6) Protección Social						
b7) Otros Asuntos Sociales						
<b>C. Desarrollo Económico (C=c1+c2+c3+c4+c5+c6+c7+c8+c9)</b>						
c1) Asuntos Económicos, Comerciales y Laborales en General						
c2) Agropecuaria, Silvicultura, Pesca y Caza						
c3) Combustibles y Energía						
c4) Minería, Manufacturas y Construcción						
c5) Transporte						
c6) Comunicaciones						
c7) Turismo						
c8) Ciencia, Tecnología e Innovación						
c9) Otras Industrias y Otros Asuntos Económicos						
<b>D. Otras No Clasificadas en Funciones Anteriores (D=d1+d2+d3+d4)</b>	247,057.6	17,695.7	264,753.3	264,753.3	217,919.4	
d1) Transacciones de la Deuda Pública / Costo Financiero de la Deuda						
d2) Transferencias, Participaciones y Aportaciones Entre Diferentes Niveles y Ordenes de Gobierno	247,057.6	3,007.9	250,065.5	250,065.5	203,232.0	
d3) Saneamiento del Sistema Financiero						
d4) Adeudos de Ejercicios Fiscales Anteriores		14,687.8	14,687.8	14,687.8	14,687.4	
<b>II. Gasto Etiquetado (II=A+B+C+D)</b>						
<b>A. Gobierno (A=a1+a2+a3+a4+a5+a6+a7+a8)</b>						
a1) Legislación						
a2) Justicia						
a3) Coordinación de la Política de Gobierno						
a4) Relaciones Exteriores						
a5) Asuntos Financieros y Hacendarios						
a6) Seguridad Nacional						
a7) Asuntos de Orden Público y de Seguridad Interior						
a8) Otros Servicios Generales						
<b>B. Desarrollo Social (B=b1+b2+b3+b4+b5+b6+b7)</b>						
b1) Protección Ambiental						
b2) Vivienda y Servicios a la Comunidad						
b3) Salud						
b4) Recreación, Cultura y Otras Manifestaciones Sociales						
b5) Educación						
b6) Protección Social						
b7) Otros Asuntos Sociales						
<b>C. Desarrollo Económico (C=c1+c2+c3+c4+c5+c6+c7+c8+c9)</b>						
c1) Asuntos Económicos, Comerciales y Laborales en General						
c2) Agropecuaria, Silvicultura, Pesca y Caza						
c3) Combustibles y Energía						
c4) Minería, Manufacturas y Construcción						
c5) Transporte						
c6) Comunicaciones						
c7) Turismo						
c8) Ciencia, Tecnología e Innovación						
c9) Otras Industrias y Otros Asuntos Económicos						
<b>D. Otras No Clasificadas en Funciones Anteriores (D=d1+d2+d3+d4)</b>						
d1) Transacciones de la Deuda Pública / Costo Financiero de la Deuda						
d2) Transferencias, Participaciones y Aportaciones Entre Diferentes Niveles y Ordenes de Gobierno						
d3) Saneamiento del Sistema Financiero						
d4) Adeudos de Ejercicios Fiscales Anteriores						
<b>III. Total de Egresos (III = I + II)</b>	247,057.6	17,695.7	264,753.3	264,753.3	217,919.4	

CUENTA PÚBLICA DEL GOBIERNO, ORGANISMOS AUXILIARES Y AUTÓNOMOS DEL ESTADO DE MÉXICO 2018

Comisión de Derechos Humanos del Estado de México Estado Analítico del Ejercicio del Presupuesto de Egresos Detallado Clasificación de Servicios Personales por Categoría Del 1 de Enero al 31 de Diciembre de 2018 (Miles de Pesos)						
Concepto (c)	Egresos					Subejercicio
	Aprobado	Ampliaciones/ (Reducciones)	Modificado	Devengado	Pagado	
<b>I. Gasto No Etiquetado (I=A+B+C+D+E+F)</b>	163,861.8	-1,102.7	162,759.1	162,759.1	162,759.1	
A. Personal Administrativo y de Servicio Público	163,861.8	-1,102.7	162,759.1	162,759.1	162,759.1	
B. Magisterio						
<b>C. Servicios de Salud (C=c1+c2)</b>						
c1) Personal Administrativo						
c2) Personal Médico, Paramédico y afin						
D. Seguridad Pública						
<b>E. Gastos asociados a la implementación de nuevas leyes federales o reformas a las mismas (E = e1 + e2)</b>						
e1) Nombre del Programa o Ley 1						
e2) Nombre del Programa o Ley 2						
F. Sentencias laborales definitivas						
<b>II. Gasto Etiquetado (II=A+B+C+D+E+F)</b>						
A. Personal Administrativo y de Servicio Público						
B. Magisterio						
<b>C. Servicios de Salud (C=c1+c2)</b>						
c1) Personal Administrativo						
c2) Personal Médico, Paramédico y afin						
D. Seguridad Pública						
<b>E. Gastos asociados a la implementación de nuevas leyes federales o reformas a las mismas (E = e1 + e2)</b>						
e1) Nombre del Programa o Ley 1						
e2) Nombre del Programa o Ley 2						
F. Sentencias laborales definitivas						
<b>III. Total del Gasto en Servicios Personales (III = I + II)</b>	163,861.8	-1,102.7	162,759.1	162,759.1	162,759.1	