

A horizontal bar at the top of the page is composed of several colored segments: purple, pink, light blue, green, yellow, orange, and red.

UNIVERSIDAD POLITÉCNICA DE ATLACOMULCO

UPA

C O N T E N I D O	PÁGINA
I. INFORMACIÓN CONTABLE	
ESTADO DE SITUACIÓN FINANCIERA	5
ESTADO DE ACTIVIDADES	6
ESTADO DE VARIACIÓN EN LA HACIENDA PÚBLICA	7
ESTADO DE CAMBIOS EN LA SITUACIÓN FINANCIERA	8
ESTADO DE FLUJOS DE EFECTIVO	9
ESTADO ANALÍTICO DEL ACTIVO	10
ESTADO ANALÍTICO DE LA DEUDA Y OTROS PASIVOS	11
NOTAS A LOS ESTADOS FINANCIEROS	12
II. INFORMACIÓN PRESUPUESTARIA	29
III. INFORMACIÓN PROGRAMÁTICA	43
IV. ANEXOS ESTABLECIDOS EN DIFERENTES ORDENAMIENTOS	53
V. FORMATOS PARA EL CUMPLIMIENTO DE LA LEY DE DISCIPLINA FINANCIERA DE LAS ENTIDADES FEDERATIVAS Y LOS MUNICIPIOS	57

U P A

Universidad Politécnica de Atlacomulco
Estado de Situación Financiera
Al 31 de Diciembre de 2018 y 2017
(Miles de Pesos)

Concepto	Año		Concepto	Año	
	2018	2017		2018	2017
ACTIVO			PASIVO		
<i>Activo Circulante</i>			<i>Pasivo Circulante</i>		
Efectivo y Equivalentes	2,547.8	9,945.6	Cuentas por Pagar a Corto Plazo	2,068.8	9,267.6
Derechos a Recibir Efectivo o Equivalentes	270.8	3,221.9	Documentos por Pagar a Corto Plazo		
Derechos a Recibir Bienes o Servicios	7,127.5	7,341.9	Porción a Corto Plazo de la Deuda Pública a Largo Plazo		
Inventarios			Títulos y Valores a Corto Plazo		
Almacenes			Pasivos Diferidos a Corto Plazo		
Estimación por Pérdida o Deterioro de Activos Circulantes			Fondos y Bienes de Terceros en Garantía y/o Administración a Corto Plazo		
Otros Activos Circulantes			Provisiones a Corto Plazo		
			Otros Pasivos a Corto Plazo		
Total de Activos Circulantes	9,946.1	20,509.4	Total de Pasivos Circulantes	2,068.8	9,267.6
<i>Activo No Circulante</i>			<i>Pasivo No Circulante</i>		
Inversiones Financieras a Largo Plazo			Cuentas por Pagar a Largo Plazo		
Derechos a Recibir Efectivo o Equivalentes a Largo Plazo			Documentos por Pagar a Largo Plazo		
Bienes Inmuebles, Infraestructura y Construcciones en Proceso	36,924.8	36,669.0	Deuda Pública a Largo Plazo		
Bienes Muebles	15,028.6	14,472.7	Pasivos Diferidos a Largo Plazo		
Activos Intangibles			Fondos y Bienes de Terceros en Garantía y/o en Administración a Largo Plazo		
Depreciación, Deterioro y Amortización Acumulada de Bienes	-5,220.7	-3,332.6	Provisiones a Largo Plazo		
Activos Diferidos					
Estimación por Pérdida o Deterioro de Activos no Circulantes			Total de Pasivos No Circulantes	.0	.0
Otros Activos no Circulantes					
Total de Activos No Circulantes	46,732.7	47,809.1	Total del Pasivo	2,068.8	9,267.6
Total del Activo	56,678.8	68,318.5	HACIENDA PÚBLICA/ PATRIMONIO		
			<i>Hacienda Pública/Patrimonio Contribuido</i>	.0	.0
			Aportaciones		
			Donaciones de Capital		
			Actualización de la Hacienda Pública / Patrimonio		
			Hacienda Pública/Patrimonio Generado	54,610.0	59,050.9
			Resultados del Ejercicio (Ahorro / Desahorro)	-4,226.5	158.8
			Resultados de Ejercicios Anteriores	58,836.5	58,892.1
			Revalúos		
			Reservas		
			Rectificaciones de Resultados de Ejercicios Anteriores		
			Exceso o Insuficiencia en la Actualización de la Hacienda Pública/Patrimonio	.0	.0
			Resultado por Posición Monetaria		
			Resultado por Tenencia de Activos no Monetarios		
			Total Hacienda Pública/ Patrimonio	54,610.0	59,050.9
			Total del Pasivo y Hacienda Pública / Patrimonio	56,678.8	68,318.5

CUENTA PÚBLICA DEL GOBIERNO, ORGANISMOS AUXILIARES Y AUTÓNOMOS DEL ESTADO DE MÉXICO 2018

Universidad Politécnica de Atlacomulco
Estado de Actividades
Del 1 de Enero al 31 de Diciembre de 2018 y 2017
(Miles de Pesos)

Concepto	2018	2017
INGRESOS Y OTROS BENEFICIOS		
Ingresos de la Gestión	.0	.0
Impuestos		
Cuotas y Aportaciones de Seguridad Social		
Contribuciones de Mejoras		
Derechos		
Productos de Tipo Corriente		
Aprovechamientos de Tipo Corriente		
Ingresos por Venta de Bienes y Servicios		
Ingresos no Comprendidos en las Fracciones de la Ley de Ingresos Causados en Ejercicios Fiscales Anteriores Pendientes de Liquidación o Pago		
Participaciones, Aportaciones, Transferencias, Asignaciones, Subsidios y Otras Ayudas	18,374.3	13,478.4
Participaciones y Aportaciones		
Transferencia, Asignaciones, Subsidios y Otras Ayudas	18,374.3	13,478.4
Otros Ingresos y Beneficios	240.4	2,083.5
Ingresos Financieros	97.0	1,035.7
Incremento por Variación de Inventarios		
Disminución del Exceso de Estimaciones por Pérdida o Deterioro u Obsolescencia		
Disminución del Exceso de Provisiones		
Otros Ingresos y Beneficios Varios	143.4	1,047.8
Total de Ingresos y Otros Beneficios	18,614.7	15,561.9
GASTOS Y OTRAS PÉRDIDAS		
Gastos de Funcionamiento	20,423.3	12,519.8
Servicios Personales	13,977.2	8,223.6
Materiales y Suministros	1,819.2	1,081.8
Servicios Generales	4,626.9	3,214.4
Transferencia, Asignaciones, Subsidios y Otras Ayudas	303.7	875.5
Transferencias Internas y Asignaciones al Sector Público		
Transferencias al Resto del Sector Público		
Subsidios y Subvenciones	303.7	875.5
Ayudas Sociales		
Pensiones y Jubilaciones		
Transferencias a Fideicomisos, Mandatos y Contratos Análogos		
Transferencias a la Seguridad Social		
Donativos		
Transferencias al Exterior		
Participaciones y Aportaciones	.0	.0
Participaciones		
Aportaciones		
Convenios		
Intereses, Comisiones y Otros Gastos de la Deuda Pública	.0	.0
Intereses de la Deuda Pública		
Comisiones de la Deuda Pública		
Gastos de la Deuda Pública		
Costo por Coberturas		
Apoyos Financieros		
Otros Gastos y Pérdidas Extraordinarias	2,114.2	1,746.6
Estimaciones, Depreciaciones, Deterioros, Obsolescencia y Amortizaciones	1,888.1	1,728.5
Provisiones		
Disminución de Inventarios		
Aumento por Insuficiencia de Estimaciones por Pérdida o Deterioro y Obsolescencia		
Aumento por Insuficiencia de Provisiones		
Otros Gastos	226.1	18.1
Inversión Pública	.0	261.2
Inversión Pública no Capitalizable	.0	261.2
Total de Gastos y Otras Pérdidas	22,841.2	15,403.1
Resultados del Ejercicio (Ahorro/Desahorro)	-4,226.5	158.8

Universidad Politécnica de Atlacomulco Estado de Variación en la Hacienda Pública Del 1 de Enero al 31 de Diciembre de 2018					
Concepto	Hacienda Pública / Patrimonio Contribuido	Hacienda Pública / Patrimonio Generado de Ejercicios Anteriores	Hacienda Pública / Patrimonio Generado del Ejercicio	Exceso o Insuficiencia en la Actualización de la Hacienda Pública / Patrimonio	Total
Hacienda Pública / Patrimonio Contribuido Neto de 2017	0.0				0.0
Aportaciones					0.0
Donaciones de Capital					0.0
Actualización de la Hacienda Pública/Patrimonio					0.0
Hacienda Pública / Patrimonio Generado Neto de 2017		58,892.1	158.8		59,050.9
Resultados del Ejercicio (Ahorro/Desahorro)			158.8		158.8
Resultados de Ejercicios Anteriores		58,892.1			58,892.1
Revalúos					0.0
Reservas					0.0
Rectificaciones de Resultados de Ejercicios Anteriores					0.0
Exceso o Insuficiencia en la Actualización de la Hacienda Pública / Patrimonio Neto de 2017				0.0	0.0
Resultado por Posición Monetaria					0.0
Resultado por Tenencia de Activos no Monetarios					0.0
Hacienda Pública / Patrimonio Neto Final de 2017	0.0	58,892.1	158.8	0.0	59,050.9
Cambios en la Hacienda Pública / Patrimonio Contribuido Neto de 2018	0.0				0.0
Aportaciones					0.0
Donaciones de Capital					0.0
Actualización de la Hacienda Pública/Patrimonio					0.0
Variaciones de la Hacienda Pública / Patrimonio Generado Neto de 2018		-55.6	-4,385.3		-4,440.9
Resultados del Ejercicio (Ahorro/Desahorro)			-4,226.5		-4,226.5
Resultados de Ejercicios Anteriores		-55.6	-158.8		-214.4
Revalúos					0.0
Reservas					0.0
Rectificaciones de Resultados de Ejercicios Anteriores					0.0
Cambios en el Exceso o Insuficiencia en la Actualización de la Hacienda Pública / Patrimonio Neto de 2018				0.0	0.0
Resultado por Posición Monetaria					0.0
Resultado por Tenencia de Activos no Monetarios					0.0
Hacienda Pública / Patrimonio Neto Final de 2018	0.0	58,836.5	-4,226.5	0.0	54,610.0

Universidad Politécnica de Atlacomulco
Estado de Cambios en la Situación Financiera
Del 1 de Enero al 31 de Diciembre de 2018
(Miles de Pesos)

Concepto	Origen	Aplicación
ACTIVO	12,451.4	811.7
Activo Circulante	10,563.3	.0
Efectivo y Equivalentes	7,397.8	
Derechos a Recibir Efectivo o Equivalentes	2,951.1	
Derechos a Recibir Bienes o Servicios	214.4	
Inventarios		
Almacenes		
Estimación por Pérdida o Deterioro de Activos Circulantes		
Otros Activos Circulantes		
Activo No circulante	1,888.1	811.7
Inversiones Financieras a Largo Plazo		
Derechos a Recibir Efectivo o Equivalentes a Largo Plazo		
Bienes Inmuebles, Infraestructura y Construcciones en Proceso		255.8
Bienes Muebles		555.9
Activos Intangibles		
Depreciación, Deterioro y Amortización Acumulada de Bienes	1,888.1	
Activos Diferidos		
Estimación por Pérdida o Deterioro de Activos no Circulantes		
Otros Activos no Circulantes		
PASIVO	.0	7,198.8
Pasivo Circulante	.0	7,198.8
Cuentas por Pagar a Corto Plazo		7,198.8
Documentos por Pagar a Corto Plazo		
Porción a Corto Plazo de la Deuda Pública a Largo Plazo		
Títulos y Valores a Corto Plazo		
Pasivos Diferidos a Corto Plazo		
Fondos y Bienes de Terceros en Garantía y/o Administración a Corto Plazo		
Provisiones a Corto Plazo		
Otros Pasivos a Corto Plazo		
Pasivo No Circulante	.0	.0
Cuentas por Pagar a Largo Plazo		
Documentos por Pagar a Largo Plazo		
Deuda Pública a Largo Plazo		
Pasivos Diferidos a Largo Plazo		
Fondos y Bienes de Terceros en Garantía y/o en Administración a Largo Plazo		
Provisiones a Largo Plazo		
HACIENDA PÚBLICA/PATRIMONIO	.0	4,440.9
Hacienda Pública/Patrimonio Contribuido	.0	.0
Aportaciones		
Donaciones de Capital		
Actualización de la Hacienda Pública/Patrimonio		
Hacienda Pública/Patrimonio Generado	.0	4,440.9
Resultados del Ejercicio (Ahorro/Desahorro)		4,385.3
Resultados de Ejercicios Anteriores		55.6
Revalúos		
Reservas		
Rectificaciones de Resultados de Ejercicios Anteriores		
Exceso o insuficiencia en la Actualización de la Hacienda Pública/Patrimonio	.0	.0
Resultado por Posición Monetaria		
Resultado por Tenencia de Activos no Monetarios		

Universidad Politécnica de Atacomulco
Estado de Flujos de Efectivo
Del 1 de Enero al 31 de Diciembre de 2018 y 2017
(Miles de Pesos)

Concepto	2018	2017
Flujos de Efectivo de las Actividades de Operación		
Origen	18,614.7	15,561.9
Impuestos		
Cuotas y Aportaciones de Seguridad Social		
Contribuciones de Mejoras		
Derechos	97.0	1,035.7
Productos de Tipo Corriente		
Aprovechamientos de Tipo Corriente		
Ingresos por Venta de Bienes y Servicios		
Ingresos no Comprendidos en las Fracciones de la Ley de Ingresos Causados en Ejercicios Fiscales		
Anteriores Pendientes de Liquidación o Pago		
Participaciones y Aportaciones		
Transferencias, Asignaciones y Subsidios y Otras Ayudas	18,374.3	13,478.4
Otros Orígenes de Operación	143.4	1,047.8
Aplicación	22,841.2	15,403.1
Servicios Personales	13,977.2	8,223.6
Materiales y Suministros	1,819.2	1,081.8
Servicios Generales	4,626.9	3,214.4
Transferencias Internas y Asignaciones al Sector Público		
Transferencias al Resto del Sector Público		
Subsidios y Subvenciones	303.7	875.5
Ayudas Sociales		
Pensiones y Jubilaciones		
Transferencias a Fideicomisos, Mandatos y Contratos Análogos		
Transferencias a la Seguridad Social		
Donativos		
Transferencias al Exterior		
Participaciones		
Aportaciones		
Convenios		
Otras Aplicaciones de Operación	2,114.2	2,007.8
Flujos Netos de Efectivo por Actividades de Operación	-4,226.5	158.8
Flujos de Efectivo de las Actividades de Inversión		
Origen	5,053.6	38,860.1
Bienes Inmuebles, Infraestructura y Construcciones en Proceso		9,522.7
Bienes Muebles	1,888.1	1,728.6
Otros Orígenes de Inversión	3,165.5	27,608.8
Aplicación	811.7	9,927.3
Bienes Inmuebles, Infraestructura y Construcciones en Proceso	255.8	
Bienes Muebles	555.9	2,665.1
Otras Aplicaciones de Inversión		7,262.2
Flujos Netos de Efectivo por Actividades de Inversión	4,241.9	28,932.8
Flujo de Efectivo de las Actividades de Financiamiento		
Origen	.0	.0
Endeudamiento Neto		
Interno		
Externo		
Otros Orígenes de Financiamiento		
Aplicación	7,413.2	19,792.4
Servicios de la Deuda		19,792.4
Interno		
Externo		
Otras Aplicaciones de Financiamiento	7,413.2	
Flujos Netos de Efectivo por Actividades de Financiamiento	-7,413.2	-19,792.4
Incremento/Disminución Neta en el Efectivo y Equivalentes al Efectivo	-7,397.8	9,299.2
Efectivo y Equivalentes al Efectivo al Inicio del Ejercicio	9,945.6	646.4
Efectivo y Equivalentes al Efectivo al Final del Ejercicio	2,547.8	9,945.6

CUENTA PÚBLICA DEL GOBIERNO, ORGANISMOS AUXILIARES Y AUTÓNOMOS DEL ESTADO DE MÉXICO 2018

Universidad Politécnica de Atacomulco
 Estado Analítico del Activo
 Del 1 de Enero al 31 de Diciembre de 2018
 (Miles de Pesos)

Concepto	Saldo Inicial	Cargos del Período	Abonos del Período	Saldo Final	Variación del Período
	1	2	3	4=(1+2-3)	(4-1)
ACTIVO	68,318.5	10,060.5	21,700.3	56,678.7	-11,639.8
Activo Circulante	20,509.4	9,248.8	19,812.2	9,946.0	-10,563.4
Efectivo y Equivalentes	9,945.6	9,248.8	16,646.7	2,547.7	-7,397.9
Derechos a Recibir Efectivo o Equivalentes	3,221.9	.0	2,951.1	270.8	-2,951.1
Derechos a Recibir Bienes o Servicios	7,341.9		214.4	7,127.5	-214.4
Inventarios				.0	.0
Almacenes				.0	.0
Estimación por Pérdida o Deterioro de Activos Circulantes				.0	.0
Otros Activos Circulantes				.0	.0
Activo No Circulante	47,809.1	811.7	1,888.1	46,732.7	-1,076.4
Inversiones Financieras a Largo Plazo				.0	.0
Derechos a Recibir Efectivo o Equivalentes a Largo Plazo				.0	.0
Bienes Inmuebles, Infraestructura y Construcciones en Proceso	36,669.0	255.8		36,924.8	255.8
Bienes Muebles	14,472.7	555.9		15,028.6	555.9
Activos Intangibles				.0	.0
Depreciación, Deterioro y Amortización Acumulada de Bienes	-3,332.6		1,888.1	-5,220.7	-1,888.1
Activos Diferidos				.0	.0
Estimación por Pérdida o Deterioro de Activos no Circulantes				.0	.0
Otros Activos no Circulantes				.0	.0

U P A

Universidad Politécnica de Atacomulco
 Estado Analítico de la Deuda y Otros Pasivos
 Del 1 de Enero al 31 de Diciembre de 2018
 (Miles de Pesos)

Denominación de las Deudas	Moneda de Contratación	Institución o País Acreedor	Saldo Inicial del Período	Saldo Final del Período
DEUDA PÚBLICA				
Corto Plazo				
Deuda Interna			.0	.0
Instituciones de Crédito				
Títulos y Valores				
Arrendamientos Financieros				
Deuda Externa			.0	.0
Organismos Financieros Internacionales				
Deuda Bilateral				
Títulos y Valores				
Arrendamientos Financieros				
Subtotal a Corto Plazo			.0	.0
Largo Plazo				
Deuda Interna			.0	.0
Instituciones de Crédito				
Títulos y Valores				
Arrendamientos Financieros				
Deuda Externa			.0	.0
Organismos Financieros Internacionales				
Deuda Bilateral				
Títulos y Valores				
Arrendamientos Financieros				
Subtotal a Largo Plazo			.0	.0
Otros Pasivos			9,267.6	2,068.8
Total de Deuda y Otros Pasivos			9,267.6	2,068.8

NOTAS A LOS ESTADOS FINANCIEROS

NOTAS DE DESGLOSE

1. ESTADO DE SITUACIÓN FINANCIERA

ACTIVO

Efectivo y Equivalentes

La cuenta de bancos al mes de diciembre de 2018 cerró con 2 millones 547.8 miles de pesos.

BBVA BANCOMER S.A.	IMPORTE (Miles de Pesos)	
	2018	2017
087		442.4
547 (FAM 2015)		2,836.3
925	3.2	1.9
037	.6	37.4
329 (FAM 2016)	49.7	59.1
393	1.3	184.9
482	.2	370.2
798	6.0	6.0
281	534.7	
451	314.5	
SANTANDER		
700 (FAM 2016)	1,610.8	4,302.0
BANCO DEL BAJIO		
201	22.7	891.0
202	4.1	
203		814.4
TOTAL	2,547.8	9,945.6

Derechos a Recibir Efectivo y Equivalentes y Bienes o Servicios a Recibir

Este rubro está compuesto como sigue:

Inversiones Financieras

INVERSIONES FINANCIERAS (Miles de Pesos)		
Banco	2018	2017
Santander FAM 2016 4 días		2,962.2
TOTAL	0	2,962.2

CUENTAS POR COBRAR A CORTO PLAZO (Miles de Pesos)		
Concepto	2018	2017
Subsidio Convenio SIEGEM	2.9	
Contra Recibos Subsidio Estatal	13.4	
Leonardo Adeudo IXE	254.5	254.5
Total	270.8	254.5

El saldo de esta cuenta está representado por 4 retiros no correspondidos en la cuenta bancaria de la Universidad, hasta la fecha se sigue llevando a cabo un proceso a través el Ministerio Público con número: 362860086614 en contra de quien resulte responsable, por los cargos no correspondidos en la cuenta BANORTE IXE 0219671288, de la cual no se tiene un dictamen fiscal del mismo, dicha averiguación sigue abierta.

DEUDORES DIVERSOS (Miles de Pesos)		
Concepto	2018	2017
Leonardo González Gómez		1.7
Elia Aurora Arellano		1.9
Fidel Mendoza Cid		1.6
Total	0	5.2

ANTICIPO A PROVEEDORES AL 31 DE DICIEMBRE DE 2018 (Miles de Pesos)		
CONCEPTO	2018	2017
Judith Sánchez de la Cruz		49.5
Tecnología Inteligente de Sistemas de Seguridad		19.1
Intelligent Networks		105.8
Andamios y Apuntalamientos Metálicos, S.A. de C.V.		4.8
Laura León García		15.8
Ferretería Carredana México, S.A. de C.V.		5.9
Haide Michell Gutiérrez Camacho		13.5
ANTICIPO A CONTRATISTAS		
CONCEPTO	2018	2017
Grupo Trébol Edificaciones Integrales, S.A. de C.V.	5,915.7	5,915.7
Montajes Especiales, S.A. de C.V.	1,211.8	1,211.8
Total	7,127.5	7,341.9

Bienes Muebles/Inmuebles, Infraestructura y Construcciones en Proceso

BIENES INMUEBLES (miles de pesos)		
Concepto	2018	2017
Edificios No Habitacionales	15,955.8	15,955.8
Construcciones en Proceso	20,969.0	20,713.2
TOTAL	36,924.8	36,669.0

U P A

BIENES MUEBLES (miles de pesos)		
Concepto	2018	2017
Mobiliario y Equipo de Administración	5,144.2	4,913.0
Mobiliario y Equipo Educativo y Recreativo	2,330.2	2,435.6
Equipo e Instrumental Médico y de Laboratorio	540.8	
Vehículos y Equipo de Transporte	935.5	935.5
Maquinaria, Otros Equipos Herramientas	6,040.1	6,150.8
Otros Bienes Muebles	37.8	37.8
TOTAL	15,028.6	14,472.7

El método de depreciación utilizado es en línea recta y las tasas aplicables son conforme al Manual Único de Contabilidad Gubernamental y las tasas estipuladas para cada uno de los bienes adquiridos:

Bienes	% Anual	Vida Útil
Vehículos	10%	10 años
Equipo de Cómputo	20%	5 años
Mobiliario y Equipo de Oficina	3%	33.3 años
Edificio	2%	50 años
Maquinaria	10%	10 años
El Resto	10%	10 años

La depreciación Acumulada al 31 de Diciembre de 2018, ascendió a la cantidad de 5 millones 220.7 miles de pesos.

PASIVO

En la cuenta de Pasivo Circulante se muestran los siguientes conceptos que se desglosan de la siguiente manera:

PROVEEDORES POR PAGAR A CORTO PLAZO (miles de pesos)		
Concepto	2018	2017
Dedutel Exportaciones e Importaciones S.A. de C.V.		238.3
José Alberto Pérez de la Cruz	288.5	
Martha Elvia Jiménez Mendoza	252.3	
Diseños San Miguel S.A. de C.V.		.1
Instituto Tecnológico de Toluca	20.0	20.0
TOTAL	560.8	258.4

CONTRATISTAS POR OBRAS PUBLICAS POR PAGAR A CORTO PLAZO (miles de pesos)		
Concepto	2018	2017
Grupo Trebol Edificaciones Integrales, S.A. de C.V.	390.4	5,911.5
Construcciones Instalaciones y Montajes Especiales, S.A. de C.V.	68.6	2,571.9
TOTAL	459.0	8,483.4

RETENCIONES Y CONTRIBUCIONES POR PAGAR A CORTO PLAZO (miles de pesos)		
Concepto	2018	2017
Retenciones ISSEMYM	116.5	51.4
Impuesto sobre Erogaciones por Remuneraciones al Trabajo Personal	59.1	19.3
Cuotas y Aportaciones ISSEMYM	95.8	96.3
ISR	229.4	56.2
Retenciones por Construcción de Obra	180.9	269.0
TOTAL	681.7	492.2

OTRAS CUENTAS POR PAGAR A CORTO PLAZO (miles de pesos)		
Concepto	2018	2017
A. García López y Asesores, S.C.	49.3	19.7
Ruiz Zepeda Corso y Corona y Asociados		13.9

OTRAS CUENTAS POR PAGAR A CORTO PLAZO (miles de pesos)		
Concepto	2018	2017
Saúl Antonio Monroy Plata	6.8	
Elia Aurora Arellano Alcántara	2.6	
Leonardo González Gómez	97.1	
Factual Services, S.C.	19.7	
Seguros Banorte, S.A. de C.V.	66.4	
Rodríguez Vázquez Auditores Consultores, S.C.	22.6	
David Rivas Tovar	8.8	
Cuerpo de Guardias de Seguridad Industrial bancaria y comercio	50.6	
Miguel Yañes Alba	36.1	
Jeymmy Cruz Herrera	7.3	
TOTAL	367.3	33.6

2. ESTADO DE ACTIVIDADES

Ingresos de Gestión

La Universidad Politécnica de Atlacomulco obtuvo ingresos por Subsidios y subvenciones por los siguientes conceptos:

SUBSIDIOS Y SUBVENCIONES (miles de pesos)		
Concepto	2018	2017
Subsidio Estatal (Gasto corriente)	13,036.3	10,308.8
Subsidio Federal	5,338.0	3,169.6
TOTAL	18,374.3	13,478.4

Ingresos Financieros

Se obtuvieron ingresos financieros por 97 mil pesos al 31 de diciembre de 2018 y 1 millón 35.7 miles de pesos al 31 de diciembre de 2017.

Otros Ingresos y Beneficios Varios

(Miles de pesos)		
Subcuenta	2018	2017
Otros Ingresos (Impuntualidad Inasistencia)	97.0	68.5
Otros	2.6	1.1
Apoyo COMECYT		11.5
Colegiatura Maestría en Mecatrónica		73.4
Apoyo Extensionismo Joven		888.0
Apoyo Programa Delfín	1.3	1.9
Otros Ingresos (Prima Vacacional)		.6
Aprovechamiento de Espacios		2.8
Proyectos Sociales Comunitarios	42.5	
TOTAL	143.4	1,047.8

Gastos y Otras Pérdidas

La Universidad Politécnica de Atlacomulco generó los siguientes gastos de funcionamiento:

Concepto	2018	2017
Servicios Personales	13,977.2	8,223.6
Materiales y Suministros	1,819.1	1,081.8
Servicios Generales	4,626.9	3,214.4
Transferencias, Asignaciones, Subsidios y Otras Ayudas	303.8	875.5
Otros Gastos y Pérdidas Extraordinarias	2,114.2	1,746.6
Inversión Pública		261.2
TOTAL	22,841.2	15,403.1

Dichas partidas son utilizadas para identificar y aplicar cada uno de los gastos generados para el correcto funcionamiento de la Universidad Politécnica de Atlacomulco, en la partida de otros gastos y pérdidas extraordinarias se refiere a la depreciación acumulada a diciembre de 2018 entre otros.

3. ESTADO DE VARIACIÓN EN LA HACIENDA PÚBLICA

La Universidad Politécnica de Atlacomulco obtuvo una variación de la Hacienda Pública al 31 de diciembre de 2018 por 4 millones 226.5 miles de pesos, originado principalmente por el resultado del ejercicio.

4. ESTADO DE FLUJOS DE EFECTIVO

Efectivo y Equivalentes

La Universidad Politécnica de Atlacomulco en su análisis de los saldos inicial y final que figuran en el Estado de Flujo de Efectivo en la cuenta de efectivo y equivalentes es como sigue:

	2018	2017
Efectivo en Bancos –Tesorería	2,547.8	9,945.6
Total de Efectivo y Equivalentes	2,547.8	9,945.6

CONCILIACIÓN DE FLUJOS DE EFECTIVO NETOS DE LAS ACTIVIDADES DE OPERACIÓN Y LA CUENTA DE AHORRO / DESAHORRO ANTES DE RUBROS EXTRAORDINARIOS

Concepto	2018	2017
Flujos Netos de Efectivo por Actividades de Operación	-4,226.5	158.8
Flujos Netos de Efectivo por Actividades de Inversión	4,241.9	28,932.8
Flujos Netos por Actividades de Financiamiento	-7,413.2	-19,792.4
Incremento / Disminución Neta en el Efectivo y Equivalente al Efectivo	-7,397.8	9,299.2
Efectivo y Equivalente al Efectivo al Inicio del Ejercicio	9,945.6	646.4
Efectivos y Equivalentes al Efectivo al Final del Ejercicio	2,547.8	9,945.6

5. CONCILIACIÓN ENTRE LOS INGRESOS PRESUPUESTARIOS Y CONTABLES, ASÍ COMO ENTRE LOS EGRESOS PRESUPUESTARIOS Y LOS GASTOS CONTABLES.

Universidad Politécnica de Atlacomulco Conciliación entre los Ingresos Presupuestarios y Contables Correspondiente Del 1 de Enero al 31 de Diciembre de 2018 (Miles de Pesos)		
1. Ingresos Presupuestarios		24,036.2
2. Más ingresos contables no presupuestarios		0.0
Incremento por variación de inventarios		
Disminución del Exceso de Estimaciones por pérdida o deterioro u obsolescencia		
Disminución del exceso de provisiones		
Otros ingresos y beneficios varios		
Otros ingresos contables no presupuestarios		
3. Menos ingresos presupuestarios no contables		5,421.5
Productos de capital		
Aprovechamientos capital		
Ingresos derivados de financiamientos	5,421.5	
Otros ingresos presupuestarios no contables		
4. Ingresos Contables (4 = 1 + 2 - 3)		18,614.7

Universidad Politécnica de Atlacomulco Conciliación entre los Egresos Presupuestarios y los Gastos contables Correspondiente Del 1 de Enero al 31 de Diciembre de 2018 (Miles de Pesos)		
1.- Total de egresos (presupuestarios)		29,834.5
2.- Menos egresos presupuestarios no contables		9,107.5
Mobiliario y equipo de administración	16.6	
Mobiliario y equipo educacional y recreativo	15.1	
Equipo e instrumental médico y de laboratorio	288.5	
Vehículos y equipo de Transporte		
Equipo de defensa y seguridad		
Maquinaria, otros equipos y herramientas	235.7	
Activos biológicos		
Bienes inmuebles		
Activos intangibles		
Obra pública en bienes propios		
Acciones y participaciones de capital		
Compra de títulos y valores		
Inversiones en fideicomisos, mandatos y otros análogos		
Provisiones para contingencias y otras erogaciones especiales		
Amortización de la deuda pública		
Adeudos de ejercicios fiscales anteriores (ADEFAS)	8,551.6	
Otros Egresos Presupuestales No Contables		
3. Más gastos contables no presupuestales		2,114.2
Estimaciones, depreciaciones, deterioros, obsolescencia y amortizaciones	1,888.1	
Provisiones		
Disminución de inventarios		
Aumento por insuficiencia de estimaciones por pérdida o deterioro u obsolescencia		
Aumento por insuficiencia de provisiones		
Otros Gastos	226.1	
Otros Gastos Contables No Presupuestales		
4. Total de Gasto Contable (4 = 1 - 2 + 3)		22,841.2

NOTAS DE MEMORIA (CUENTAS DE ORDEN)

Universidad Politécnica de Atlacomulco		
CUENTAS DE ORDEN CONTABLES		
(Miles de Pesos)		
	2018	2017
CUENTAS DEUDORAS		-
	0	0
CUENTAS ACREEDORAS		-
	0	0

No Aplica

Universidad Politécnica de Atlacomulco		
CUENTAS DE ORDEN PRESUPUESTALES		
(Miles de Pesos)		
	2018	2017
CUENTAS DEUDORAS		
Ley de Ingresos Estimada	30,761.3	45,186.2
Presupuesto de Egresos por Ejercer de Gastos de Funcionamiento	652.3	2,175.7
Presupuesto de Egresos por Ejercer de Intereses Comisiones y Otros	223.9	8,990.9
Presupuesto de Egresos por Ejercer de Bienes Muebles e Inmuebles	1.3	
Presupuesto de Egresos por Ejercer de Transferencias Asignaciones Subsidios	49.3	24.0
Presupuesto de Egresos Devengado de Gastos de Funcionamiento	319.9	72.9
Presupuesto de Egresos Devengado de Bienes Muebles e Inmuebles	540.8	
Presupuesto de Egresos Pagado de Gastos de Funcionamiento	20,103.3	12,446.8
Presupuesto de Egresos Pagado de Intereses Comisiones y Otros	8,551.6	20,069.1
Presupuesto de Egresos Pagado de Bienes Muebles e Inmuebles	15.1	
Presupuesto de Egresos Pagado de Transferencias Asignaciones Subsidios	303.8	875.5
Presupuesto de Egresos Pagado de Inversión Pública		531.2
	61,522.6	90,372.3
CUENTAS ACREEDORAS		
Ley de Ingresos por Ejecutar	6,725.1	27,447.1
Ley de Ingresos Devengada	16.3	
Ley de Ingresos Recaudada	24,019.9	17,739.1
Presupuesto de Egresos Aprobado de Gastos de Funcionamiento	21,075.5	14,695.4
Presupuesto de Egresos Aprobado de Transferencias Asignaciones Subsidios	353.1	899.5
Presupuesto de Egresos Aprobado de Intereses Comisiones y Otros	8,775.5	29,060.0
Presupuesto de Egresos Aprobado de Bienes Muebles e Inmuebles	557.2	
Presupuesto de Egresos Aprobado de Inversión Pública		531.2
	61,522.6	90,372.3

NOTAS DE GESTIÓN ADMINISTRATIVA

1. INTRODUCCIÓN

Los Estados Financieros de los Entes Públicos, proveen de información financiera a los principales usuarios de la misma al Congreso y a los ciudadanos.

El objetivo del presente documento es la revelación del contexto y de los aspectos económicos-financieros más relevantes que influyeron en las decisiones del período.

Derivado de las medidas establecidas para el uso eficiente, transparente y eficaz de los recursos públicos y que, aunado a las medidas, la Universidad cumplió con su programa de trabajo bajo las premisas de austeridad, disciplina y transparencia en el manejo de los recursos públicos sin detrimento en la calidad y oportunidad de la prestación de sus servicios.

2. PANORAMA ECONÓMICO FINANCIERO

Las principales condiciones bajo las cuales la Universidad Politécnica de Atlacomulco opero es:

- A través de recursos Estatales se obtuvieron la cantidad de 13 millones 36.3 miles de pesos.
- Por parte de recursos Federales se obtuvo 5 millones 338 mil pesos.

Derivado de las medidas establecidas para el uso eficiente, transparente y eficaz de los recursos públicos y que, aunado a las medidas que se toman para ejercer el presupuesto, la Universidad cumplió con su programa de trabajo bajo las premisas de austeridad, disciplina y transparencia en el manejo de los recursos públicos sin detrimento en la calidad y oportunidad de la prestación de sus servicios.

3. AUTORIZACIÓN E HISTORIA

La Universidad Politécnica de Atlacomulco se crea como un organismo público descentralizado del Poder Ejecutivo, con personalidad jurídica y patrimonio propios, con domicilio social en el Municipio de Atlacomulco, Estado de México, sectorizada a la Secretaría de Educación; la cual fue creada el 13 de enero del 2014 Gaceta de Gobierno del Estado de México No. 6 Tomo CXCVII A: 202/3/001/02.

a) Principales Cambios en su Estructura

No ha existido cambios hasta le fecha en cuanto a estructura Organizacional.

4. ORGANIZACIÓN Y OBJETO SOCIAL

Objeto:

Conforme al Artículo 3^o del Decreto de Creación de la Universidad Politécnica de Atlacomulco tiene los siguientes objetivos:

- Impartir educación superior en los niveles de Licenciatura, Especialización, Maestría y Doctorado, así como cursos de actualización en sus diversas modalidades, incluyendo educación a distancia, diseñado con base en competencias, para preparar profesionales con una sólida formación científica, tecnológica y en valores, conscientes del contexto nacional e internacional, en lo económico, político, social, del medio ambiente y cultural.
- Propiciar la formación integral de sus estudiantes, en sus ámbitos intelectual, humano, social y profesional, alentando una vida sana y libre de discriminaciones. • Llevar a cabo la investigación aplicada y desarrollo tecnológico, pertinentes para el desarrollo económico y social de la región, del Estado y del País.
- Difundir el conocimiento y la cultura a través de la extensión universitaria y la formación a lo largo de toda la vida.
- Promover la cultura innovadora, científica, tecnológica y emprendedora.
- Prestar servicios tecnológicos y de asesoría, que contribuyan a mejorar el desempeño del sector público, privado y social, así como las empresas y otras organizaciones de la entidad, de la región y en general del país.
- Impartir programas de educación continua con orientación a la capacitación para el trabajo y al fomento de la cultura tecnológica, en la región, en el Estado y en el país.
- Desarrollar estudios o proyectos en las áreas de su competencia, que se traduzcan en aportaciones concretas que contribuyan al mejoramiento y mayor eficiencia de la producción de bienes y servicios a la elevación de la calidad de vida de la comunidad.
- Realizar funciones de vinculación en los sectores público, privado y social, para contribuir al desarrollo tecnológico, social y económico de la comunidad.
- Cumplir con cualquier otro que permita consolidar el modelo educativo basado en competencias.

Ejercicio Fiscal

Los Estados Financieros, son presentados del 1 de enero al 31 de Diciembre de 2018.

Régimen Jurídico

La Universidad Politécnica de Atlacomulco, Organismo Público Descentralizado del Poder Ejecutivo, con personalidad jurídica y patrimonio propios, sectorizada a la Secretaría de Educación.

Consideraciones Fiscales del Ente

Revelar el tipo de contribuciones que esté obligado a pagar o retener

Declaración anual informativa de los ingresos obtenidos y los gastos efectuados del régimen de personas morales con fines no lucrativos. Impuesto sobre la renta.

Declaración Informativa mensual de Proveedores.

Declaración y entero de retenciones mensuales de ISR por sueldos y salarios. Declaración y entero de Impuesto sobre erogaciones al trabajo personal.

La Estructura Organizacional de La Universidad Politécnica de Atlacomulco es:

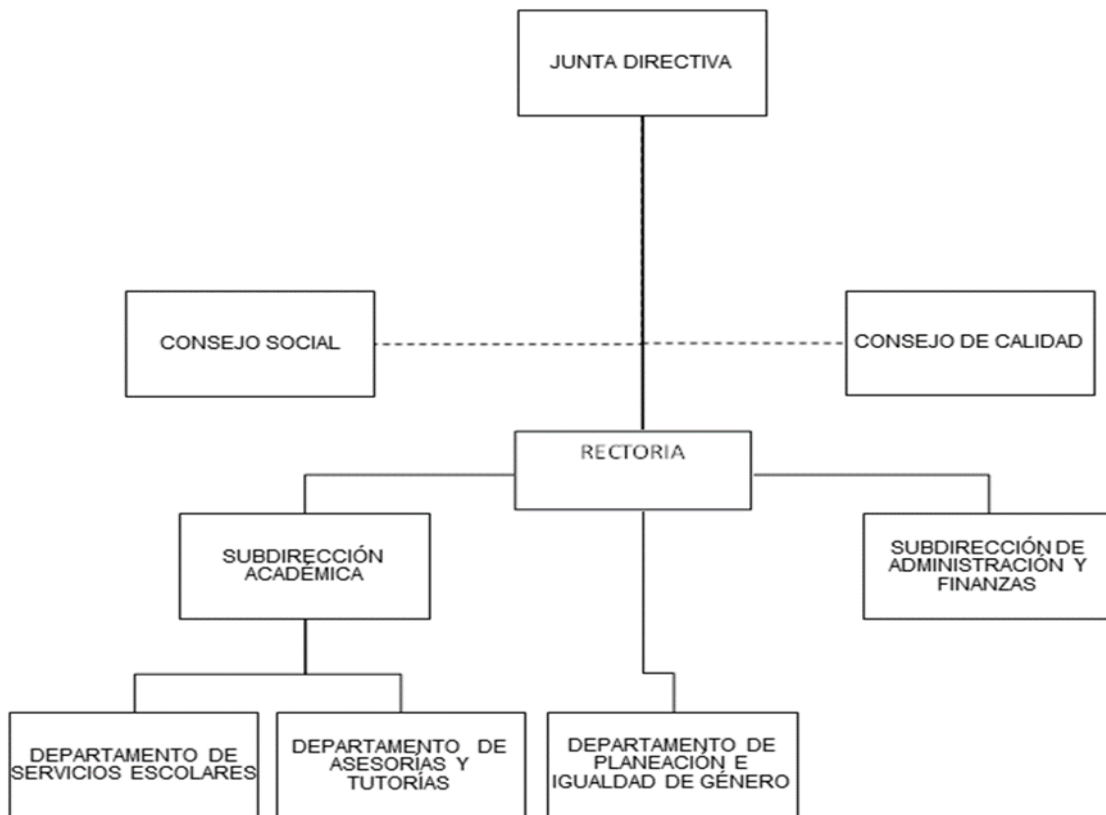

Pendiente de Autorización

Fideicomisos, Mandatos y Análogos de los Cuales es Fideicomitente o Fideicomisario. El Organismo Auxiliar no cuenta con fideicomiso.

5. BASES DE PREPARACIÓN DE LOS ESTADOS FINANCIEROS

La Universidad Politécnica de Atlacomulco prepara sus Estados Financieros con base en:

- a) La Ley General de Contabilidad Gubernamental es de observancia obligatoria para los poderes Ejecutivo, Legislativo y Judicial de la Federación, entidades federativas; los ayuntamientos de los municipios; los órganos político-administrativos de las demarcaciones territoriales del Distrito Federal; las entidades de la administración pública paraestatal, ya sean federales, estatales o municipales y los órganos autónomos federales y estatales. El órgano de coordinación para la armonización de la contabilidad gubernamental es el Consejo Nacional de Armonización Contable (CONAC), el cual tiene por objeto la emisión de las normas contables y lineamientos para la generación de información financiera que aplicarán los entes públicos.

Basados en lo antes mencionado la Universidad Politécnica de Atlacomulco prepara sus estados financieros conforme a lo establecido en la Ley General de Contabilidad Gubernamental.

- b) Con fundamento en los artículos 6 y 9, fracción I de la Ley General de Contabilidad Gubernamental, el CONAC ha decidido lo siguiente:

Se emiten los Postulados Básicos de Contabilidad Gubernamental a que hace referencia la Ley de Contabilidad. Los postulados sustentan de manera técnica el registro de las operaciones, la elaboración y presentación de estados financieros; basados en su razonamiento, eficiencia demostrada, respaldo en legislación especializada y aplicación de la Ley General de Contabilidad Gubernamental (Ley de Contabilidad), con la finalidad de uniformar los métodos, procedimientos y prácticas contables; misma que es aplicada por La Universidad Politécnica de Atlacomulco.

- c) Postulados Básicos:

Sustancia Económica
Entes Públicos
Existencia permanente
Revelación suficiente
Importancia relativa
Registro e integración presupuestaria > Consolidación de la información financiera
Devengo contable
Valuación
Dualidad económica
Consistencia

6. POLÍTICAS DE CONTABILIDAD SIGNIFICATIVAS

Los gastos se reconocen y registran en el momento en que se devengan y los ingresos cuando se realizan. Los gastos se consideran en el momento en que se formalizó la operación.

La depreciación se calculó por el método de línea recta, calculándose a partir del mes siguiente al de su adquisición; con fundamento en el Manual Único de Contabilidad Gubernamental para las Entidades Públicas del Gobierno y Municipios del Estado de México.

7. POSICIÓN EN MONEDA EXTRANJERA Y PROTECCIÓN POR RIESGO CAMBIARIO

No aplica.

8. REPORTE ANALÍTICO DEL ACTIVO

- a) Vida útil o porcentajes de depreciación: La vida útil de los activos es determinada por los porcentajes establecidos en el manual único de contabilidad considerando lo siguiente.

Bienes	%Anual	Vida Útil
Vehículos	10%	10 años
Equipo de computo	20%	5 años
Mobiliario y equipo de oficina	3%	33.3 años
Edificio	2%	50 años
Maquinaria	10%	10 años
El resto	10%	10 años

U P A

- b) Los cambios en el porcentaje se realizará si existen modificaciones en los porcentajes de depreciación de acuerdo al Manual Único de Contabilidad Gubernamental del Estado de México.
- c) Importe de los gastos capitalizados en el ejercicio, tanto financieros como de investigación y desarrollo (No aplica).
- d) Riegos por tipo de cambio aplica en la inversión (No aplica).
- e) Valor activado en el ejercicio referente al rubro de bienes construidos por la entidad está pendiente ya que las instalaciones fueron transferidas y se tiene pendiente la valuación de dichos activos para considerarlos en el patrimonio de la misma.
- f) Otras circunstancias de carácter significativo que afecte al activo (No aplica).
- g) Desmantelamiento de Activos, procedimientos, implicaciones, efectos contables (No aplica).
- h) Administración de activos; Se lleva a cabo un control con numero de inventario, formato de resguardo y el área o lugar en donde se encuentran los activos.

Principales variaciones en el activo, en cuadros comparativos como sigue:

- a) Inversiones en valores (No Aplica).
- b) Patrimonio de organismos descentralizados (No Aplica).
- c) Inversiones en empresas de participación mayoritaria (No Aplica).
- d) Inversiones en empresas de participación minoritaria (No Aplica).
- e) Patrimonio de Organismos Descentralizados de control presupuestario directo, según corresponde (No Aplica).

9. FIDEICOMISOS, MANDATOS Y ANÁLOGOS

No aplica.

10. REPORTE DE RECAUDACIÓN

a) Análisis del comportamiento de la recaudación correspondiente al ente público o cualquier tipo de ingreso se muestra en el siguiente cuadro:

SUBSIDIOS Y SUBVENCIONES (miles de pesos)		
Concepto	2018	2017
Subsidio Estatal (Gasto corriente)	13,036.3	10,308.8
Subsidio Federal	5,338.0	3,169.6
TOTAL	18,374.3	13,478.4

11. INFORMACIÓN SOBRE LA DEUDA Y EL REPORTE ANALÍTICO DE LA DEUDA

Sin movimientos.

12. CALIFICACIONES OTORGADAS

No aplica.

13. PROCESO DE MEJORA

- a) Se está trabajando en las políticas de control interno.
- b) Se está trabajando en las medidas de desempeño financiero.

14. INFORMACIÓN POR SEGMENTO

No aplica.

15. EVENTOS POSTERIORES AL CIERRE

Sin movimientos.

16. PARTES RELACIONADAS

En La Universidad Politécnica de Atlacomulco no existen partes relacionadas que pudieran ejercer influencia significativa sobre la toma de decisiones financieras y operativas.

17. RESPONSABILIDAD SOBRE LA PRESENTACIÓN RAZONABLE DE LOS ESTADOS FINANCIEROS

“Bajo protesta de decir verdad declaramos que los Estados Financieros y sus notas, son razonablemente correctos y son responsabilidad del emisor”.

El Despacho Rodríguez Vázquez Auditores, Consultores S.C. Dictaminó los Estados financieros de la Universidad Politécnica de Atlacomulco al 31 de diciembre de 2018 informando que presentan razonablemente, en todos los aspectos materiales, la Situación Financiera de la UPA.

INFORMACIÓN PRESUPUESTARIA

U P A

Universidad Politécnica de Atlacomulco Ingresos y Egresos AL 31 DE DICIEMBRE DE 2018 (Miles de pesos)												
C O N C E P T O	PRESUPUESTO AUTORIZADO	%	AMPLIACIÓN	REDUCCIÓN	AUTORIZADO FINAL	%	PRESUPUESTO EJERCIDO	%	VARIACIÓN INICIAL	%	VARIACIÓN MODIFICADO	%
INGRESOS:	15,751.9	100.0	19,107.8	4,098.4	30,761.3	100.0	24,036.2	100.0	8,284.3	52.6	(6,725.1)	(21.9)
Superávit Ejercicio Anterior												
Ordinarios	15,751.9	100.0	6,263.6	4,098.4	17,917.1	58.2	18,614.7	77.4	2,862.8	18.2	697.6	3.9
Estatales	12,579.1	79.9	4,098.4	4,098.4	12,579.1	40.9	13,276.7	55.2	697.6	5.5	697.6	5.5
- Tributarios												
Impuestos sobre Erogaciones												
Impuestos sobre Tenencia												
Otros Impuestos y Accesorios												
- No Tributarios												
Derechos												
Sector Central												
Organismos Auxiliares												
Aportaciones de Mejoras												
Productos												
Aprovechamientos												
Ingresos Financieros												
Aportaciones y Cuotas de Seguridad Social												
Ingreso por Venta de Bienes y Servicios	4,098.4	26.0		4,098.4			240.40	1.0	(3,858.0)	(94.1)	240.4	
Transferencias Asignaciones, Subsidio y Otras Ayudas	8,480.7	53.8	4,098.4		12,579.1	40.9	13,036.30	54.2	4,555.6	53.7	457.2	3.6
Federales	3,172.8	20.1	2,165.2		5,338.0	17.4	5,338.0	22.2	2,165.2	68.2	(0.1)	
Participaciones Federales												
Fondos de Aportaciones Ramo 33												
Otros Apoyos Federales	3,172.8	20.1	2,165.2		5,338.1	17.4	5,338.0	22.2	2,165.2	68.2	(0.1)	
Extraordinarios			12,844.2		12,844.2	41.8	5,421.5	22.6	5,421.5		(7,422.7)	(57.6)
Generación de Adefas			8,775.5		8,775.5	28.5	1,352.8	5.6	1,352.8		(7,422.7)	
Financiamientos			4,068.7		4,068.7	13.2	4,068.7	16.9	4,068.7			
EGRESOS:	15,751.9	100.0	23,634.6	8,625.2	30,761.3	100.0	29,834.5	100.0	(14,082.6)	(89.4)	926.8	3.0
Poderes Legislativo y Judicial												
Poder Legislativo												
Poder Judicial												
Gasto Total de Poder Ejecutivo	15,751.9	100.0	23,634.6	8,625.2	30,761.3	100.0	29,834.5	100.0	(14,082.6)	(89.4)	926.8	3.0
Gasto Programable:	15,751.9	100.0	14,859.1	8,625.2	21,985.8	71.5	21,282.9	71.3	(5,531.0)	(35.1)	702.9	3.2
Gasto Corriente	15,751.9	100.0	13,895.6	8,572.0	21,075.5	68.5	20,423.2	68.5	(4,671.3)	(29.7)	652.3	3.1
Servicios Personales	9,427.5	59.8	9,895.9	5,331.8	13,991.6	45.5	13,977.2	46.8	(4,549.7)	(48.3)	14.4	
Gasto Operativo	6,324.4	40.2	3,999.7	3,240.2	7,083.9	23.0	6,446.0	21.6	(121.6)	(1.9)	637.9	9.0
- Materiales y Suministros	1,150.1	7.3	1,466.4	725.0	1,891.5	6.1	1,819.1	6.1	(669.0)	(58.2)	72.4	3.8
- Servicios Generales	5,174.3	32.8	2,533.3	2,515.2	5,192.4	16.9	4,626.9	15.5	547.4	10.6	565.5	10.9
Transferencias			403.8	50.7	353.1	1.1	303.8	1.0	(303.8)		49.3	14.0
- Organismos Autonomos												
- Subsidios y Apoyos			403.8	50.7	353.1	1.1	303.8	1.0	(303.8)		49.3	14.0
Inversión Pública			559.7	2.5	557.2	1.8	555.9	1.9	(555.9)		1.3	0.2
- Bienes Muebles e Inmuebles												
- Obra Pública			559.7	2.5	557.2	1.8	555.9	1.9	(555.9)		1.3	0.2
- Inversión Financiera												
Gasto No Programable			8,775.5		8,775.5	28.5	8,551.6	28.7	(8,551.6)		223.9	
Transferencias a Municipios												
- Participaciones												
- Aportaciones del Ramo 33												
- Convenios												
Deuda Pública			8,775.5		8,775.5	28.5	8,551.6	28.7	(8,551.6)		223.9	2.6
- Costo Financiero de la Deuda												
- Amortizaciones												
- Pago de Adefas			8,775.5		8,775.5	28.5	8,551.6	28.7	(8,551.6)			
Superávit(+)/ Deficit (-)			(4,526.8)	(4,526.8)			(5,798.3)					
% de los Ingresos							(24.1)					

CUENTA PÚBLICA DEL GOBIERNO, ORGANISMOS AUXILIARES Y AUTÓNOMOS DEL ESTADO DE MÉXICO 2018

Universidad Politécnica de Atlacomulco
Estado Analítico de Ingresos
Del 1 de Enero al 31 de Diciembre de 2018
(Miles de pesos)

Rubro de Ingresos	Ingreso					Diferencia (6= 5 - 1)
	Estimado	Ampliaciones y Reducciones	Modificado	Devengado	Recaudado	
	(1)	(2)	(3= 1 + 2)	(4)	(5)	
Impuestos			.0			.0
Cuotas y Aportaciones de Seguridad Social			.0			.0
Contribuciones de Mejoras			.0			.0
Derechos			.0			.0
Productos	.0	.0	.0	97.0	97.0	97.0
Corriente	.0		.0	97.0	97.0	97.0
Capital			.0			.0
Aprovechamientos	.0	.0	.0	143.4	143.4	143.4
Corriente			.0	143.4	143.4	143.4
Capital			.0			.0
Ingresos por Ventas de Bienes y Servicios	4,098.4	-4,098.4	.0	.0	.0	-4,098.4
Participaciones y Aportaciones			.0			.0
Transferencias, Asignaciones, Subsidios y Otras Ayudas						
Ingresos Derivados de Financiamientos	11,653.5	6,263.6	17,917.1	18,374.3	18,374.3	6,720.8
		12,844.2	12,844.2	5,421.5	5,421.5	5,421.5
Total	15,751.9	15,009.4	30,761.3	24,036.2	24,036.2	
				Ingresos excedentes¹		8,284.3

Estado Analítico de Ingresos Por Fuente de Financiamiento	Ingreso					Diferencia (6= 5 - 1)
	Estimado	Ampliaciones y Reducciones	Modificado	Devengado	Recaudado	
	(1)	(2)	(3= 1 + 2)	(4)	(5)	
Ingresos del Gobierno	.0	.0	.0	.0	.0	.0
Impuestos			.0			.0
Contribuciones de Mejoras			.0			.0
Derechos			.0			.0
Productos	.0	.0	.0	.0	.0	.0
Corriente			.0			.0
Capital			.0			.0
Aprovechamientos	.0	.0	.0	.0	.0	.0
Corriente			.0			.0
Capital			.0			.0
Participaciones y Aportaciones			.0			.0
Transferencias, Asignaciones, Subsidios y Otras Ayudas		.0	.0	.0	.0	.0
Ingresos de Organismos y Empresas	15,751.9	2,165.2	17,917.1	18,614.7	18,614.7	2,862.8
Cuotas y Aportaciones de Seguridad Social			.0			.0
Ingresos por Ventas de Bienes y Servicios	4,098.4	-4,098.4	.0	240.4	240.4	-3,858.0
Transferencias, Asignaciones, Subsidios y Otras Ayudas	11,653.5	6,263.6	17,917.1	18,374.3	18,374.3	6,720.8
Ingresos derivados de financiamiento	.0	12,844.2	12,844.2	5,421.5	5,421.5	5,421.5
Ingresos Derivados de Financiamientos		12,844.2	12,844.2	5,421.5	5,421.5	5,421.5
Total	15,751.9	15,009.4	30,761.3	24,036.2	24,036.2	
				Ingresos excedentes¹		8,284.3

U P A

Universidad Politécnica de Atlacomulco
INGRESOS
 (Miles de Pesos)

INGRESOS	PREVISTO	P R E S U P U E S T O		2 0 1 8		VARIACIÓN	
		ASIGNACIONES Y/O AMPLIACIONES	REDUCCIONES Y/O DISMINUCIONES	TOTAL AUTORIZADO	RECAUDADO	IMPORTE	%
INGRESOS DE GESTIÓN	4,098.4		4,098.4				
Ingresos por Venta de Bienes y Servicios	4,098.4		4,098.4				
PARTICIPACIONES, APORTACIONES, TRANSFERENCIAS, ASIGNACIONES, SUBSIDIOS Y OTRAS AYUDAS	11,653.5	6,263.6		17,917.1	18,374.3	-457.2	-2.6
Subsidio	11,653.5	6,263.6		17,917.1	18,374.3	-457.2	-2.6
OTROS INGRESOS Y BENEFICIOS		12,844.2		12,844.2	5,661.9	7,182.3	55.9
Ingresos Financieros					97.0	-97.0	
Pasivos que se generen como Resultado de Erogaciones que se Devenguen en el Ejercicio Fiscal pero que queden Pendientes de Liquidar al Cierre del Mismo		8,775.5		8,775.5	1,352.8	7,422.7	84.6
Ingresos Diversos		4,068.7		4,068.7	4,212.1	-143.4	
T O T A L	15,751.9	19,107.8	4,098.4	30,761.3	24,036.2	6,725.1	21.9

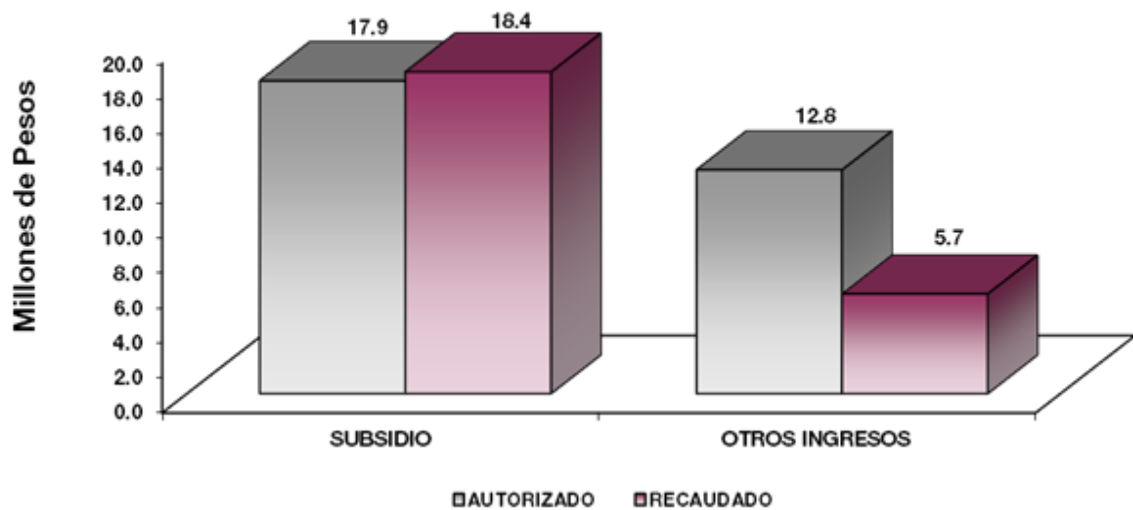

NOTAS AL PRESUPUESTO DE INGRESOS

INGRESOS

Se previó recaudar ingresos por 15 millones 751.9 miles de pesos, durante el ejercicio se autorizaron ampliaciones netas por 15 millones 9.4 miles de pesos, obteniendo un total autorizado por 30 millones 761.3 miles de pesos. El importe recaudado fue por 24 millones 36.2 miles de pesos, por lo que se obtuvo una variación de 6 millones 725.1 miles de pesos, que representó 21.9 por ciento del monto previsto.

INGRESOS DE GESTIÓN

Ingreso por Venta de Bienes y Servicios

Se tuvo previsto recaudar ingresos por 4 millones 98.4 miles de pesos, los cuales son registrados en subsidio estatal, cumpliendo con el convenio de colaboración administrativa para la recaudación de los ingresos percibidos por la Entidades Públicas.

PARTICIPACIONES, APORTACIONES, TRANSFERENCIAS, ASIGNACIONES SUBSIDIOS Y OTRAS AYUDAS

Transferencias, Asignaciones, Subsidios y Otras Ayudas

Se previó recaudar ingresos por 11 millones 653.5 miles de pesos, posteriormente se dieron ampliaciones por 6 millones 263.6 miles de pesos, lo que determinó un autorizado modificado por 17 millones 917.1 miles de pesos y se logró recaudar 18 millones 374.3 miles de pesos, obteniendo una variación por 457.2 miles de pesos que representó el 2.6 por ciento.

OTROS INGRESOS Y BENEFICIOS

Otros Ingresos y Beneficios Varios

Se autorizaron ampliaciones por 12 millones 844.2 miles de pesos y se recaudaron ingresos por 5 millones 661.9 miles de pesos, el importe recaudado se integra por Productos Financieros 97 mil pesos, Pasivos que se generen como Resultado de Erogaciones que se Devenguen en el Ejercicio Fiscal pero que queden Pendientes de Liquidar al Cierre del Mismo por 1 millón 352.8 miles de pesos, disponibilidades financieras por 4 millones 68.7 miles de pesos y otros ingresos por 143.4 miles de pesos.

Universidad Politécnica de Atlacomulco
Estado Analítico del Ejercicio del Presupuesto de Egresos
Clasificación por Objeto del Gasto (Capítulo y Concepto)
 Del 1 de Enero al 31 de Diciembre de 2018
 (Miles de Pesos)

Concepto	Egresos					Subejercicio 6 = (3 - 4)
	Aprobado 1	Ampliaciones/ (Reducciones) 2	Modificado 3 = (1 + 2)	Devengado 4	Pagado 5	
Servicios Personales	9,427.5	4,564.1	13,991.6	13,977.2	13,977.2	14.4
Remuneraciones al Personal de Carácter Permanente	6,298.0	2,106.0	8,404.0	8,404.0	8,404.0	-
Remuneraciones al Personal de Carácter Transitorio	-	-	-	-	-	-
Remuneraciones Adicionales y Especiales	1,599.9	1,710.5	3,310.4	3,310.4	3,310.4	-
Seguridad Social	1,279.7	576.0	1,855.7	1,849.7	1,849.7	6.0
Otras Prestaciones Sociales y Económicas	249.9	171.6	421.5	413.1	413.1	8.4
Previsiones	-	-	-	-	-	-
Pago de Estímulos a Servidores Públicos	-	-	-	-	-	-
Materiales y Suministros	1,150.1	741.4	1,891.5	1,819.1	1,819.1	72.4
Materiales de Administración, Emisión de Documentos y Artículos Oficiales	377.7	248.6	626.3	604.8	604.8	21.5
Alimentos y Utensilios	60.7	18.6	79.3	55.7	55.7	23.6
Materias Primas y Materiales de Producción y Comercialización	-	-	-	-	-	-
Materiales y Artículos de Construcción y de Reparación	127.1	23.3	150.4	149.9	149.9	0.5
Productos Químicos, Farmacéuticos y de Laboratorio	46.4	10.8	35.6	8.8	8.8	26.8
Combustibles, Lubrificantes y Aditivos	240.0	164.9	404.9	404.9	404.9	-
Vestuario, Blancos, Prendas de Protección y Artículos Deportivos	149.5	351.3	500.8	500.8	500.8	-
Materiales y Suministros Para Seguridad	-	-	-	-	-	-
Herramientas, Refacciones y Accesorios Menores	148.7	54.5	94.2	94.2	94.2	-
Servicios Generales	5,174.3	18.1	5,192.4	4,626.9	4,307.0	565.5
Servicios Básicos	784.8	13.5	771.3	667.1	631.0	104.2
Servicios de Arrendamiento	47.7	17.4	65.1	41.8	41.8	23.3
Servicios Profesionales, Científicos, Técnicos y Otros Servicios	900.3	744.2	1,644.5	1,531.8	1,389.6	112.7
Servicios Financieros, Bancarios y Comerciales	169.6	67.7	237.3	198.5	132.1	38.8
Servicios de Instalación, Reparación, Mantenimiento y Conservación	1,006.1	34.0	1,040.1	907.2	891.1	132.9
Servicios de Comunicación Social y Publicidad	97.5	7.2	90.3	-	-	90.3
Servicios de Traslado y Viáticos	136.2	252.7	388.9	363.9	363.9	25.0
Servicios Oficiales	28.7	61.5	90.2	83.9	83.9	6.3
Otros Servicios Generales	2,003.4	1,138.7	864.7	832.7	773.6	32.0
Transferencias, Asignaciones, Subsidios y Otras Ayudas	-	353.1	353.1	303.8	303.8	49.3
Transferencias Internas y Asignaciones al Sector Público	-	-	-	-	-	-
Transferencias al Resto del Sector Público	-	-	-	-	-	-
Subsidios y Subvenciones	-	54.5	54.5	54.5	54.5	-
Ayudas Sociales	-	298.6	298.6	249.3	249.3	49.3
Pensiones y Jubilaciones	-	-	-	-	-	-
Transferencias a Fideicomisos, Mandatos y Otros Análogos	-	-	-	-	-	-
Transferencias a la Seguridad Social	-	-	-	-	-	-
Donativos	-	-	-	-	-	-
Transferencias al Exterior	-	-	-	-	-	-
Bienes Muebles, Inmuebles e Intangibles	-	557.2	557.2	555.9	15.1	1.3
Mobiliario y Equipo de Administración	-	17.7	17.7	16.7	-	1.0
Mobiliario y Equipo Educativo y Recreativo	-	15.4	15.4	15.1	15.1	0.3
Equipo e Instrumental Médico y de Laboratorio	-	288.5	288.5	288.5	-	-
Vehículos y Equipo de Transporte	-	-	-	-	-	-
Equipo de Defensa y Seguridad	-	-	-	-	-	-
Maquinaria, Otros Equipos y Herramientas	-	235.6	235.6	235.6	-	-
Activos Biológicos	-	-	-	-	-	-
Bienes Inmuebles	-	-	-	-	-	-
Activos Intangibles	-	-	-	-	-	-
Inversión Pública	-	-	-	-	-	-
Obra Pública en Bienes de Dominio Público	-	-	-	-	-	-
Obra Pública en Bienes Propios	-	-	-	-	-	-
Proyectos Productivos y Acciones de Fomento	-	-	-	-	-	-
Inversiones Financieras y Otras Provisiones	-	-	-	-	-	-
Inversiones Para el Fomento de Actividades Productivas	-	-	-	-	-	-
Acciones y Participaciones de Capital	-	-	-	-	-	-
Compra de Títulos y Valores	-	-	-	-	-	-
Concesión de Préstamos	-	-	-	-	-	-
Inversiones en Fideicomisos, Mandatos y Otros Análogos	-	-	-	-	-	-
Otras Inversiones Financieras	-	-	-	-	-	-
Provisiones para Contingencias y Otras Erogaciones Especiales	-	-	-	-	-	-
Participaciones y Aportaciones	-	-	-	-	-	-
Participaciones	-	-	-	-	-	-
Aportaciones	-	-	-	-	-	-
Convenios	-	-	-	-	-	-
Deuda Pública	-	8,775.5	8,775.5	8,551.6	8,551.6	223.9
Amortización de la Deuda Pública	-	-	-	-	-	-
Intereses de la Deuda Pública	-	-	-	-	-	-
Comisiones de la Deuda Pública	-	-	-	-	-	-
Gastos de la Deuda Pública	-	-	-	-	-	-
Costo por Coberturas	-	-	-	-	-	-
Apoyos Financieros	-	-	-	-	-	-
Adeudos de Ejercicios Fiscales Anteriores (Adefas)	-	8,775.5	8,775.5	8,551.6	8,551.6	223.9
Total del Gasto	15,751.9	15,009.4	30,761.3	29,834.5	28,973.8	926.8

CUENTA PÚBLICA DEL GOBIERNO, ORGANISMOS AUXILIARES Y AUTÓNOMOS DEL ESTADO DE MÉXICO 2018

Universidad Politécnica de Atlacomulco
Estado Analítico del Ejercicio del Presupuesto de Egresos
Clasificación Económica (por Tipo de Gasto)
Del 1 de Enero al 31 de Diciembre de 2018
(Miles de Pesos)

Concepto	Egresos					Subejercicio
	Aprobado	Ampliaciones/ (Reducciones)	Modificado	Devengado	Pagado	
	1	2	3 = (1 + 2)	4	5	
Gasto Corriente	15,751.9	5,676.7	21,428.6	20,727.0	20,407.1	701.6
Gasto de Capital		557.2	557.2	555.9	15.1	1.3
Amortización de la Deuda y Disminución de Pasivos		8,775.5	8,775.5	8,551.6	8,551.6	223.9
Pensiones y Jubilaciones			-			-
Participaciones			-			-
Total del Gasto	15,751.9	15,009.4	30,761.3	29,834.5	28,973.8	926.8

Universidad Politécnica de Atlacomulco
Estado Analítico del Ejercicio del Presupuesto de Egresos
Clasificación Administrativa
Del 1 de Enero al 31 de Diciembre de 2018
(Miles de Pesos)

Concepto	Egresos					Subejercicio
	Aprobado	Ampliaciones/ (Reducciones)	Modificado	Devengado	Pagado	
	1	2	3 = (1 + 2)	4	5	
Entidades Paraestatales y Fideicomisos No Empresariales y No Financieros	15,751.9	15,009.4	30,761.3	29,834.5	28,973.8	926.8
Instituciones Públicas de Seguridad Social	-	-	-	-	-	-
Entidades Paraestatales Empresariales No Financieras con Participación Estatal Mayoritaria	-	-	-	-	-	-
Entidades Paraestatales Empresariales Financieras Monetarias con Participación Estatal Mayoritaria	-	-	-	-	-	-
Entidades Paraestatales Empresariales Financieras No Monetarias con Participación Estatal Mayoritaria	-	-	-	-	-	-
Fideicomisos Financieros Públicos con Participación Estatal Mayoritaria	-	-	-	-	-	-
Total del Gasto	15,751.9	15,009.4	30,761.3	29,834.5	28,973.8	926.8

Universidad Politécnica de Atlacomulco
Estado Analítico del Ejercicio del Presupuesto de Egresos
Clasificación Administrativa
Del 1 de Enero al 31 de Diciembre de 2018
(Miles de Pesos)

Concepto	Egresos					Subejercicio
	Aprobado	Ampliaciones/ (Reducciones)	Modificado	Devengado	Pagado	
	1	2	3 = (1 + 2)	4	5	
205PA Universidad Politécnica de Atlacomulco	15,751.9	15,009.4	30,761.3	29,834.5	28,973.8	926.8
			-			-
			-			-
Total del Gasto	15,751.9	15,009.4	30,761.3	29,834.5	28,973.8	926.8

Universidad Politécnica de Atlacomulco
Estado Analítico del Ejercicio del Presupuesto de Egresos
Clasificación Administrativa
Del 1 de Enero al 31 de Diciembre de 2018
(Miles de pesos)

Concepto	Egresos					Subejercicio 6 = (3 - 4)
	Aprobado	Ampliaciones/ (Reducciones)	Modificado	Devengado	Pagado	
	1	2	3 = (1 + 2)	4	5	
Poder Ejecutivo	15,751.9	15,009.4	30,761.3	29,834.5	28,973.8	926.8
Poder Legislativo			-			-
Poder Judicial			-			-
Órganos Autónomos			-			-
Total del Gasto	15,751.9	15,009.4	30,761.3	29,834.5	28,973.8	926.8

Universidad Politécnica de Atlacomulco
Estado Analítico del Ejercicio del Presupuesto de Egresos
Clasificación Funcional (Finalidad y Función)
Del 1 de Enero al 31 de Diciembre 2018
(Miles de Pesos)

Concepto	Egresos					Subejercicio 6 = (3 - 4)
	Aprobado	Ampliaciones/ (Reducciones)	Modificado	Devengado	Pagado	
	1	2	3 = (1 + 2)	4	5	
Gobierno	-	-	-	-	-	-
Legislación						
Justicia						
Coordinación de la Política de Gobierno						
Relaciones Exteriores						
Asuntos Financieros y Hacendarios						
Seguridad Nacional						
Asuntos de Orden Público y de Seguridad Interior						
Otros Servicios Generales						
Desarrollo Social	15,751.9	6,233.9	21,985.8	21,282.9	20,422.2	702.9
Protección Ambiental						
Vivienda y Servicios a la Comunidad						
Salud						
Recreación, Cultura y Otras Manifestaciones Sociales						
Educación	15,751.9	6,233.9	21,985.8	21,282.9	20,422.2	702.9
Protección Social						
Otros Asuntos Sociales						
Desarrollo Económico	-	-	-	-	-	-
Asuntos Económicos, Comerciales y Laborales en General						
Agropecuaria, Silvicultura, Pesca y Caza						
Combustibles y Energía						
Minería, Manufacturas y Construcción						
Transporte						
Comunicaciones						
Turismo						
Ciencia, Tecnología e Innovación						
Otras Industrias y Otros Asuntos Económicos						
Otras no Clasificadas en Funciones Anteriores	-	8,775.5	8,775.5	8,551.6	8,551.6	223.9
Transacciones de la Deuda Pública / Costo Financiero de la Deuda						
Transferencias, Participaciones y Aportaciones entre Diferentes Niveles y Ordenes de Gobierno						
Saneamiento del Sistema Financiero						
Adeudos de Ejercicios Fiscales Anteriores		8,775.5	8,775.5	8,551.6	8,551.6	223.9
Total del Gasto	15,751.9	15,009.4	30,761.3	29,834.5	28,973.8	926.8

Universidad Politécnica de Atlacomulco
Endeudamiento Neto
Del 1 de Enero al 31 de Diciembre de 2018
(Miles de Pesos)

Identificación de Crédito o Instrumento	Contratación/Colocación	Amortización	Endeudamiento Neto
	A	B	C = A - B
Créditos Bancarios			
			-
			-
			-
			-
			-
			-
Total Créditos Bancarios	-	-	-
Otros Instrumentos de Deuda			
			-
			-
			-
			-
			-
Total Otros Instrumentos de Deuda	-	-	-
TOTAL	-	-	-

No Aplica

Universidad Politécnica de Atlacomulco
Intereses de la Deuda
Del 1 de Enero al 31 de Diciembre de 2018
(Miles de Pesos)

Identificación de Crédito o Instrumento	Devengado	Pagado
Créditos Bancarios		
Total de Intereses de Créditos Bancarios	-	-
Otros Instrumentos de Deuda		
Total de Intereses de Otros Instrumentos de Deuda	-	-
TOTAL	-	-

No Aplica

U P A

Universidad Politécnica de Atlatomulco
EGRESOS POR CAPÍTULO

(Miles de Pesos)

EGRESOS	PREVISTO	PRESUPUESTO 2018		TOTAL AUTORIZADO	EJERCIDO	VARIACIÓN	
		ASIGNACIONES Y/O AMPLIACIONES	REDUCCIONES Y/O DISMINUCIONES			IMPORTE	%
Servicios Personales	9,427.5	9,895.9	5,331.8	13,991.6	13,977.2	14.4	.1
Materiales y Suministros	1,150.1	1,466.4	725.0	1,891.5	1,819.1	72.4	3.8
Servicios Generales	5,174.3	2,533.3	2,515.2	5,192.4	4,626.9	565.5	10.9
Transferencias, Asignaciones, Subsidios y Otras Ayudas		403.8	50.7	353.1	303.8	49.3	14.0
Bienes Muebles, Inmuebles e Intangibles		559.7	2.5	557.2	555.9	1.3	.2
Deuda Pública		8,775.5		8,775.5	8,551.6	223.9	2.6
T O T A L	15,751.9	23,634.6	8,625.2	30,761.3	29,834.5	926.8	3.0

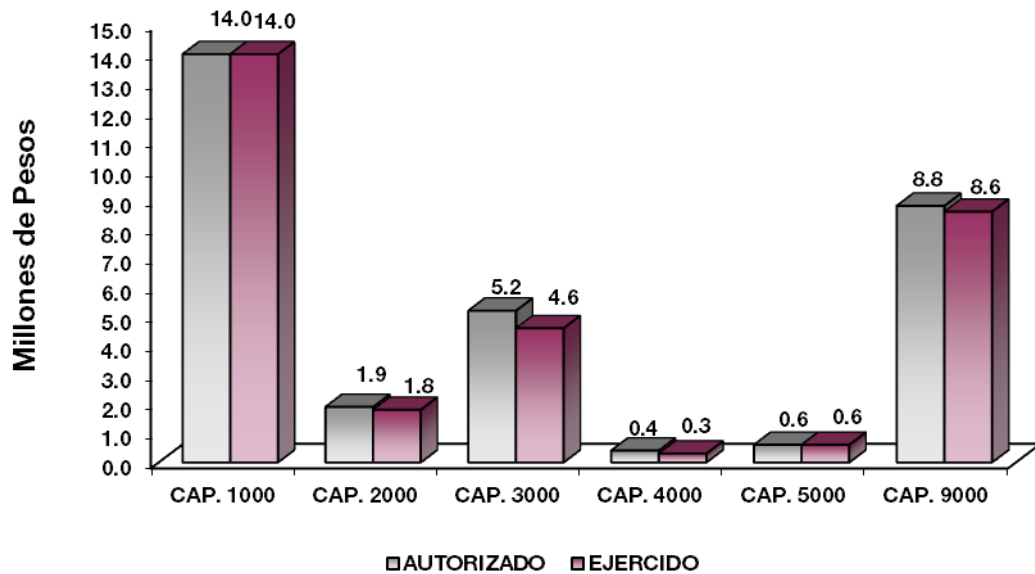

NOTAS AL PRESUPUESTO DE EGRESOS

EGRESOS

El presupuesto autorizado para el ejercicio fiscal 2018 fue de 15 millones 751.9 miles de pesos, se tuvieron ampliaciones y traspasos netos de más por 15 millones 9.4 miles de pesos; determinando un total autorizado por 30 millones 761.3 miles de pesos, de los cuales se ejercieron 29 millones 834.5 miles de pesos, obteniendo una variación de 926.8 miles de pesos que representó el 3 por ciento respecto al monto autorizado.

La variación obedece al cumplimiento de la contención del gasto y ahorro presupuestario.

SERVICIOS PERSONALES

Inicialmente se autorizó para este capítulo un presupuesto de 9 millones 427.5 miles de pesos, se tuvieron ampliaciones y traspasos netos de más por 4 millones 564.1 miles de pesos, obteniendo un total autorizado por 13 millones 991.6 miles de pesos, el importe ejercido fue por 13 millones 977.2 miles de pesos, obteniendo una variación de 14.4 miles de pesos, que representó el 0.1 por ciento respecto al monto autorizado.

MATERIALES Y SUMINISTROS

Inicialmente se autorizó para este capítulo un presupuesto de 1 millón 150.1 miles de pesos, posteriormente se autorizaron ampliaciones y traspasos netos de más por 741.4 miles de pesos, obteniendo un total autorizado por 1 millón 891.5 miles de pesos, el importe ejercido fue por 1 millón 819.1 miles de pesos, obteniendo una variación de 72.4 miles de pesos, que representó el 3.8 por ciento respecto al monto autorizado.

SERVICIOS GENERALES

Se autorizó un presupuesto por 5 millones 174.3 miles de pesos, posteriormente se autorizaron ampliaciones y traspasos netos de más por 18.1 miles de pesos, obteniendo un total autorizado por 5 millones 192.4 miles de pesos. El importe ejercido fue de 4 millones 626.9 miles de pesos, obteniendo una variación de 565.5 miles de pesos, lo que representó el 10.9 por ciento respecto al monto autorizado.

TRANSFERENCIAS, ASIGNACIONES, SUBSIDIOS Y OTRAS AYUDAS

Se autorizó una ampliación para este capítulo por 353.1 miles de pesos, de dicha cantidad se ejercieron 303.8 miles de pesos, obteniendo un subejercido por 49.3 miles de pesos, que representó el 14 por ciento respecto al monto autorizado.

BIENES MUEBLES, INMUEBLES E INTANGIBLES

Se autorizaron ampliaciones y traspasos netos de más por 557.2 miles de pesos, de dicha cantidad se ejercieron 555.9 miles de pesos, obteniendo un subejercicio por 1.3 miles de pesos, que representó el 0.2 por ciento respecto al monto autorizado.

DEUDA PÚBLICA

Se autorizó una ampliación para el pago de pasivos derivados de erogaciones devengados y pendientes de ejercicios anteriores por 8 millones 775.5 miles de pesos, de dicha cantidad se ejercieron 8 millones 551.6 miles de pesos, obteniendo un subejercicio por 223.9 miles de pesos, lo que representó el 2.6 por ciento respecto al monto autorizado.

INFORMACIÓN PRESUPUESTAL						
Universidad Politécnica de Atlacomulco						
EGRESOS POR OBJETO DEL GASTO						
(Miles de Pesos)						
P R E S U P U E S T O 2 0 1 8						
CAPÍTULO Y OBJETO DEL GASTO	PREVISTO	ASIGNACIONES Y/O AMPLIACIONES	REDUCCIONES Y/O DISMINUCIONES	TOTAL AUTORIZADO	EJERCIDO	VARIACIÓN
SERVICIOS PERSONALES	9,427.5	9,895.9	5,331.8	13,991.6	13,977.2	14.4
Sueldo base.	6,298.0	1,183.9	5,068.7	2,413.2	2,413.2	
Hora Clase		6,039.1	48.3	5,990.8	5,990.8	
Prima vacacional.	404.1	243.6	23.6	624.1	624.1	
Aguinaldo.	977.1	613.4		1,590.5	1,590.5	
Vacaciones no disfrutadas por finiquito		17.6		17.6	17.6	
Compensación.		194.9		194.9	194.9	
Gratificación.	134.3	520.7	3.3	651.7	651.7	
Gratificación por convenio.	84.4	147.2		231.6	231.6	
Cuotas de servicio de salud.	593.1	357.5	84.1	866.5	866.5	
Cuotas al sistema solidario de reparto.	440.1	265.2	62.4	642.9	642.9	
Cuotas del sistema de capitalización individual.	109.7	60.4	15.8	154.3	154.3	
Aportaciones para financiar los gastos generales de administración del ISSEMYM.	51.9	30.6	6.7	75.8	75.8	
Riesgo de trabajo.	73.1	46.2	9.1	110.2	110.2	
Seguros y fianzas.	11.7		5.8	5.9		5.9
Cuotas para fondo de retiro.	8.5			8.5		8.5
Seguro de separación individualizado.						
Despensa.	241.5	175.6	4.0	413.1	413.1	
MATERIALES Y SUMINISTROS	1,150.1	1,466.4	725.0	1,891.5	1,819.1	72.4
Materiales y útiles de oficina.	98.0	108.8	69.1	137.7	137.1	.6
Enseres de oficina.	70.6	1.5	66.3	5.8	3.4	2.4
Material y útiles de imprenta y reproducción.	7.2	.6	6.4	1.4	1.3	.1
Material de Foto, cine y Grabación		.6	.3	.3	.3	
Materiales y útiles para el procesamiento en equipos y bienes informáticos.	122.2	400.3	66.4	456.1	437.7	18.4
Material de información.	12.4	.2	12.4	.2	.2	
Material y enseres de limpieza.	.1	.8	.1	.8	.7	.1
Material didáctico.	14.0		13.9	.1		.1
Material para identificación y registro.	53.2	24.5	53.6	24.1	24.1	
Productos alimenticios para personas.	44.7	14.6		59.3	48.4	10.9
Utensilios para el servicio de alimentación.	16.0	3.9		19.9	7.4	12.5
Cemento y productos de concreto		13.6	10.1	3.5	3.5	
Vidrio y productos de vidrio.	10.6	7.1	10.6	7.1	6.5	.6
Material eléctrico y electrónico.	17.0	26.9	9.5	34.4	34.4	
Artículos metálicos para la construcción.	3.9	5.4	3.5	5.8	5.8	
Materiales complementarios.	34.9	21.0	34.9	21.0	21.0	
Material de señalización.	21.4		21.4			
Árboles y plantas de ornato.		4.9		4.9	4.9	
Materiales de construcción.	17.9	57.3	17.9	57.3	57.3	
Estructuras y manufacturas para todo tipo de construcción.	21.3	11.7	16.6	16.4	16.4	
Sustancias químicas.	26.6			26.6	5.0	21.6
Plaguicidas, abonos y fertilizantes.	10.6		10.6			
Medicinas y productos farmacéuticos.	5.3			5.3	1.5	3.8
Materiales, accesorios y suministros médicos.	3.2			3.2	2.2	1.0
Materiales, accesorios y suministros de laboratorio.	.3			.3		.3
Otros productos químicos.	.4		.4			
Fibras sintéticas, hules, plásticos y derivados		.1		.1	.1	
Combustibles, lubricantes y aditivos.	240.0	183.8	18.8	405.0	405.0	
Vestuario y uniformes.	90.3	383.3	67.3	406.3	406.3	
Prendas de seguridad y protección personal.	.4	1.5	.4	1.5	1.5	
Artículos deportivos.	48.1	104.2	61.7	90.6	90.6	
Productos textiles.		2.4		2.4	2.4	
Biancos y otros productos textiles.	10.6		10.6			
Refacciones, accesorios y herramientas.	2.1	6.3	3.8	4.6	4.6	

CUENTA PÚBLICA DEL GOBIERNO, ORGANISMOS AUXILIARES Y AUTÓNOMOS DEL ESTADO DE MÉXICO 2018

CAPÍTULO Y OBJETO DEL GASTO	P R E S U P U E S T O 2018					
	PREVISTO	ASIGNACIONES Y/O AMPLIACIONES	REDUCCIONES Y/O DISMINUCIONES	TOTAL AUTORIZADO	EJERCIDO	VARIACIÓN
Refacciones y accesorios menores de edificios.	11.8	6.4	10.1	8.1	8.1	
Refacciones y accesorios menores de mobiliario y equipo de administración, educacional y recreativo.	2.4	4.7	3.6	3.5	3.5	
Refacciones y accesorios para equipo de cómputo.	10.8	24.8	6.8	28.8	28.8	
Refacciones y accesorios menores para equipo de transporte.		30.5		30.5	30.5	
Artículos para la extinción de incendios.	1.3	3.2	1.3	3.2	3.2	
Refacciones y accesorios menores de maquinaria y otros equipos.	4.4		4.4			
Otros enseres.	116.1	11.5	112.2	15.4	15.4	
SERVICIOS GENERALES	5,174.3	2,533.3	2,515.2	5,192.4	4,626.9	565.5
Servicio de energía eléctrica.	229.0	9.3		238.3	177.9	60.4
Gas.	2.0			2.0		2.0
Servicio de agua.	20.3	13.8		34.1	30.8	3.3
Servicio de telefonía convencional.	38.2			38.2	13.7	24.5
Servicios de radiolocalización y telecomunicación.	21.6		19.4	2.2	2.1	.1
Servicios de acceso a Internet.	470.7	33.7	49.6	454.8	442.2	12.6
Servicio postal y telegráfico.	3.0	36.8	38.1	1.7	.3	1.4
Arrendamiento de vehículos.	16.9	28.8	3.9	41.8	41.8	
Arrendamiento de equipo para el suministro de sustancias y productos químicos.	30.8		7.5	23.4		23.4
Asesorías asociadas a convenios o acuerdos		91.6		91.6	91.6	
Servicios Informáticos		355.0	.1	355.0	355.0	
Capacitación.	263.1	203.6		466.7	371.5	95.2
Servicios de apoyo administrativo y fotocopiado.		2.2		2.2	.7	1.5
Servicio de impresión de documentos oficiales		42.7		42.7		
Servicios de vigilancia.	637.2	49.2		686.4	670.5	15.9
Servicios bancarios y financieros.	86.4	3.3	17.9	71.8	45.8	26.0
Seguros y fianzas.	83.2	82.3		165.5	152.7	12.8
Reparación y mantenimiento de inmuebles.	5.2	80.3	39.8	45.7	45.7	
Adaptación de locales, almacenes, bodegas y edificios.	10.6	48.7	29.2	30.2	24.1	6.1
Reparación, instalación y mantenimiento de bienes informáticos, microfilmación y tecnolo	51.8	87.6	42.2	97.2	97.2	
Reparación y mantenimiento de vehículos terrestres, aéreos y lacustres.	26.4	56.7	13.1	70.0	70.0	
Reparación, instalación y mantenimiento de maquinaria, equipo industrial y diverso.	372.0	61.4	300.7	132.7	105.4	27.3
Servicios de lavandería, limpieza e higiene.	540.0	119.0		659.0	559.5	99.5
Servicios de Fumigación		5.2		5.2	5.2	
Gastos de publicidad y propaganda.	88.6			88.6		88.6
Publicaciones oficiales y de información en general para difusión.	8.8		7.2	1.6		1.6
Transportación aérea.	31.4	42.6	6.4	67.6	42.6	25.0
Gastos de traslado por vía terrestre.	43.6	1.0	42.2	2.4	2.4	
Gastos de alimentación en territorio nacional	33.1	36.4	1.8	67.6	67.6	
Gastos de hospedaje en territorio nacional		162.9		162.9	162.9	
Viáticos en el extranjero.	5.9		5.9			
Servicios integrales de traslado y viáticos.	22.3	67.1	.9	88.5	88.5	
Gastos de ceremonias oficiales y de orden social.	12.8	67.4		80.2	80.2	
Congresos y convenciones.	16.0		5.9	10.1	3.7	6.4
Otros impuestos y derechos.	1,751.5	121.3	1,852.9	19.9	19.9	
Impuesto sobre erogaciones por remuneraciones al trabajo personal.	235.2	142.1		377.3	345.5	31.8
Cuotas y suscripciones.	2.1	54.8	2.1	54.8	54.8	
Gastos de servicios menores.	13.5	5.0	5.4	13.1	12.8	.3
Inscripciones y arbitrajes.	1.1	42.6		43.7	43.7	
Subcontratación de servicios con terceros		378.9	23.0	355.9	355.9	
subsídios para capacitación y becas						
TRANSFERENCIAS, ASIGNACIONES, SUBSIDIOS Y OTRAS AYUDAS		403.8	50.7	353.1	303.8	49.3
Gastos Relacionados con Actividades Culturales, Deportivas y de Ayuda Extraordinaria		54.5		54.5	54.5	
Gastos por Servicios de Traslado de Personas		236.5		236.5	236.5	
Donativos a Instituciones sin Fines de Lucro		100.0	50.7	49.3		49.3
Ayudas Sociales a Actividades científicas o académicas		12.8		12.8	12.8	
Donativos a Entidades Federativas						
BIENES MUEBLES, INMUEBLES E INTANGIBLES		559.7	2.5	557.2	555.9	1.3
Muebles y Enseres		19.1	2.5	16.6	16.6	
Bienes Informáticos		1.0		1.0		1.0
Equipo de Foto, Cine y Grabación		15.4		15.4	15.1	.3
Equipo Médico y de Laboratorio		288.5		288.5	288.5	
Herramientas, maquina herramienta y equipo		235.7		235.7	235.7	
DEUDA PÚBLICA		8,775.5		8,775.5	8,551.6	223.9
Por el Ejercicio Inmediato Anterior		8,775.5		8,775.5	8,551.6	223.9
Por Ejercicios Anteriores						
T O T A L	15,751.9	23,634.6	8,625.2	30,761.3	29,834.5	926.8

INFORMACIÓN PROGRAMÁTICA

U P A

Universidad Politécnica de Atacomulco
Gasto por Categoría Programática
Del 1 de Enero al 31 de Diciembre de 2018
(Miles de Pesos)

Concepto	Egresos					Subejercicio 6=(3 - 4)
	Aprobado	Ampliaciones/ (Reducciones)	Modificado	Devengado	Pagado	
	1	2	3=(1 + 2)	4	5	
Programas	15,751.9	6,233.9	21,985.8	21,282.9	20,422.2	702.9
Subsidios: Sector Social y Privado o Entidades Federativas y Municipios	-	-	-	-	-	-
Sujetos o Reglas de Operación			-			-
Otros Subsidios			-			-
Desempeño de las Funciones	15,751.9	6,233.9	21,985.8	21,282.9	20,422.2	702.9
Prestación de Servicios Públicos	15,751.9	6,233.9	21,985.8	21,282.9	20,422.2	702.9
Provisión de Bienes Públicos			-			-
Planeación, seguimiento y evaluación de políticas públicas			-			-
Promoción y Fomento			-			-
Regulación y Supervisión			-			-
Funciones de las Fuerzas Armadas (Únicamente Gobierno Federal)			-			-
Específicos			-			-
Proyectos de Inversión			-			-
Administrativos y de Apoyo	-	-	-	-	-	-
Apoyo al Proceso presupuestario y para mejorar la eficiencia institucional			-			-
Apoyo ala función pública y al mejoramiento de la gestión			-			-
Operaciones ajenas			-			-
Compromisos	-	-	-	-	-	-
Obligaciones de cumplimiento de resolución jurisdiccional			-			-
Desastres naturales			-			-
Obligaciones	-	-	-	-	-	-
Pensiones y jubilaciones			-			-
Aportaciones a la seguridad social			-			-
Aportaciones a fondos de estabilización			-			-
Aportaciones a fondos de inversión y reestructura de pensiones			-			-
Programa de Gasto Federalizado (Gobierno Federal)	-	-	-	-	-	-
Gasto Federalizado			-			-
Participaciones a entidades federativas y municipios			-			-
Costo financiero, deuda o apoyos a deudores y ahorradores de la banca			-			-
Adeudos de ejercicios fiscales anteriores		8,775.5	8,775.5	8,551.6	8,551.6	223.9
Total del Gasto	15,751.9	15,009.4	30,761.3	29,834.5	28,973.8	926.8

El Plan de Desarrollo del Estado de México 2017-2023, es un instrumento prospectivo con una visión hacia 2030. En él se concentran las bases para la elaboración de los programas sectoriales, especiales y regionales que delinearán de manera más puntual y detallada los pasos para el cumplimiento de los objetivos establecidos, así como los planes específicos de inversión que permitirán realizar la proyección de los recursos financieros. Este esfuerzo colectivo plasma los retos y desafíos de la agenda gubernamental con un profundo sentido de responsabilidad y con el compromiso de lograr un desarrollo democrático.

Gobierno Solidario

El Gobierno Estatal se ha planteado como visión ofrecer un elevado nivel de vida y una mayor igualdad de oportunidades, asumiendo su papel como Gobierno Solidario. Para ello, se han establecido objetivos apegados a la realidad de la Entidad, que delinearán la política social durante los próximos años y tendrán un impacto directo en el mejoramiento de las condiciones de desarrollo humano y social de los mexiquenses: Ser reconocido como el Gobierno de la Educación; Combatir la Pobreza; Mejorar la Calidad de Vida de los Mexiquenses mediante la Transformación Positiva de su Entorno y Alcanzar una Sociedad más igualitaria a través de la atención a grupos en situación de vulnerabilidad.

Financiamiento para el Desarrollo

El Gobierno Estatal requiere de recursos financieros para fomentar el desarrollo. Debido a las metas y objetivos que se han establecido, cada peso que se presupueste debe asignarse y gastarse de manera eficiente. Los recursos deben dirigirse a proyectos que causen el mayor impacto en el bienestar de los mexiquenses.

Universidad Politécnica de Atacomulco							
EGRESOS POR PILAR Y/O EJE TRANSVERSAL							
(Miles de Pesos)							
PILAR Y/O EJE TRANSVERSAL	P R E S U P U E S T O 2 0 1 8				VARIACIÓN		
	PREVISTO	ASIGNACIONES Y/O AMPLIACIONES	REDUCCIONES Y/O DISMINUCIONES	TOTAL AUTORIZADO	EJERCIDO	IMPORTE	%
Gobierno Solidario	15,751.9	14,859.1	8,625.2	21,985.8	21,282.9	702.9	3.2
Financiamiento para el Desarrollo		8,775.5		8,775.5	8,551.6	223.9	2.6
T O T A L	15,751.9	23,634.6	8,625.2	30,761.3	29,834.5	926.8	3.0

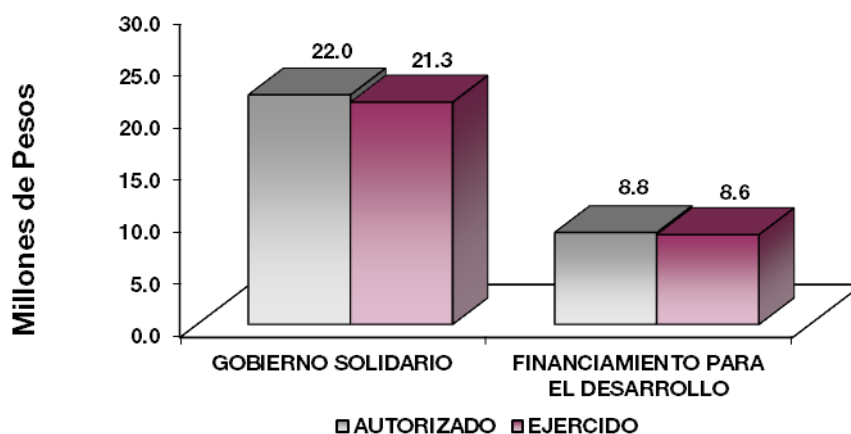

FINALIDAD

GOBIERNO

DESARROLLO SOCIAL

En esta finalidad se avanzará en la provisión de servicios a la población en materia de Protección Social, Educación, Salud, Vivienda y Servicios a la Comunidad, con lo que se apoyará fundamentalmente la consecución de las Metas Nacionales México Incluyente y México con Educación de Calidad.

El programa que desarrolló la Universidad Politécnica de Atlacomulco, buscó cumplir con los siguientes objetivos:

- Mejorar la calidad de la educación en todos los niveles.
- Formar integralmente al alumno para mejorar la calidad en la educación con énfasis en una formación a partir de valores universales, actitudes y hábitos positivos, mediante conocimientos y competencias.
- Impulsar la vinculación efectiva de la Educación Media Superior y la Educación Superior con los sectores público, privado y social.

Universidad Politécnica de Atlacomulco
EGRESOS POR PROGRAMA
(Miles de Pesos)

PROGRAMA	PREVISTO	P R E S U P U E S T O 2 0 1 8		TOTAL AUTORIZADO	EJERCIDO	VARIACIÓN	
		ASIGNACIONES Y/O AMPLIACIONES	REDUCCIONES Y/O DISMINUCIONES			IMPORTE	%
Educación Superior Universitaria	15,685.7	14,831.1	8,597.2	21,919.6	21,246.5	673.1	3.1
Gestión de Políticas Educativas	6.6	13.2	13.2	6.6	6.6		
Modernización de la Educación	59.6	14.8	14.8	59.6	29.8	29.8	50.0
Pasivos Derivados de Erogaciones Devengadas y Pendientes de Ejercicios Anteriores		8,775.5		8,775.5	8,551.6	223.9	2.6
TOTAL	15,751.9	23,634.6	8,625.2	30,761.3	29,834.5	926.8	3.0

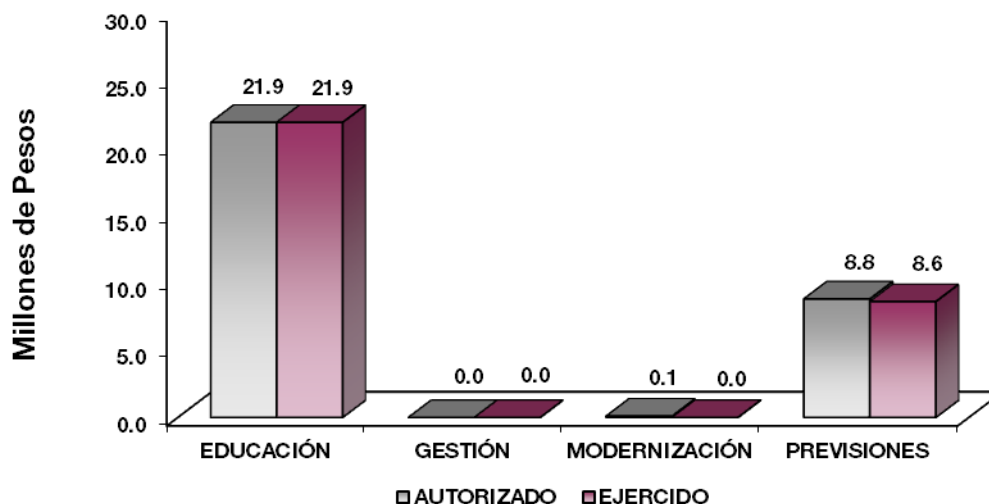

AVANCE OPERATIVO-PROGRAMÁTICO Y PRESUPUESTAL

GOBIERNO SOLIDARIO

DESARROLLO SOCIAL

02 05 03 01 EDUCACIÓN SUPERIOR

02 05 03 01 01 02 EDUCACIÓN SUPERIOR UNIVERSITARIA

Atender la Matrícula de Educación Superior Universitaria. Para el ciclo escolar 2017-2018 se programó atender a 1 mil 213 estudiantes, alcanzando atender a 650 alumnos, lo cual representó el 53.6 por ciento de la meta programada, la atención se distribuyó en las carreras de: Ingeniería en Robótica con 155 estudiantes, Ingeniería en Tecnología de Manufacturas con 103 estudiantes, Ingeniería en Sistemas Estratégicos de Información con 116 estudiantes, Licenciatura en Administración y Gestión de PYMES con 276 estudiantes.

Atender a los Estudiantes de Nuevo Ingreso de Educación Superior Universitaria. Para el año 2018 se realizaron varias acciones para la captación de nuevos estudiantes y como resultado de las mismas para el cierre de este ciclo se logró atender a 250 estudiantes logrando alcanzar el 100 por ciento de la meta programada inicialmente, los cuales 65 alumnos pertenecen a la carrera de Ingeniería en Robótica, 47 a Ingeniería en Sistemas Estratégicos de Información, 35 a Ingeniería en Tecnologías de Manufactura y 103 de la Licenciatura en Administración y Gestión de Pequeñas y Medianas Empresas.

Capacitar y Actualizar al Personal Docente. Para el 2018 se programó y logró capacitar a 37 docentes, con el fin de tener mejores resultados en relación con las competencias de enseñanza-aprendizaje, por lo cual se alcanzó el 100 por ciento de la meta programada, para lograr esta meta se analizó los resultados de la evaluación docente y se decidió impartir un curso de “Coaching Docente”.

Capacitar al Personal Directivo y Administrativo. Se programó y logró capacitar a 4 administrativos y personal directivo, alcanzando 100 por ciento de la meta programada, una persona en el área de Recursos Materiales cursa una especialidad en Impuestos, una persona de Servicios Escolares junto con el Subdirector Académico tomó el curso de capacitación “Administración del examen de certificación del

idioma inglés TOEIC”, la encargada de vinculación como una certificación del idioma inglés en el Douglas College en Vancouver Canadá.

Evaluar al Personal Docente con la Finalidad de Encontrar Áreas de Oportunidad para Mejorar su Desempeño. La Universidad Politécnica de Atlacomulco programó evaluar a 37 docentes, alcanzando evaluar el 100 por ciento de la meta programada, esta evaluación se realizó de manera digital por los estudiantes de la Universidad, algunos puntos que se evalúan son: Dominio de la asignatura, Planificación del curso, Ambiente de Aprendizaje, Estrategias, Métodos y Técnicas usadas en el aula.

Realizar Proyectos Emprendedores en Educación Superior Universitaria. Los proyectos emprendedores son fundamentales en el desarrollo académico de los estudiantes que permite que obtengan y desarrollen habilidades innovadoras para beneficio propio y de la sociedad en general, es por ello que la Universidad programó y realizó 2 proyectos emprendedores, los cuales llevan por título Hidrojima el cual impulsa la hidroponía en cultivos de jitomate.

Acciones Culturales y Deportivas. Se programó y logró, 4 actividades Culturales y Deportivas dentro de la Universidad, con la finalidad a que se contribuya el Aprovechamiento del tiempo libre de los estudiantes de esta institución, para fortalecer así una educación integral, estas actividades se han cumplido al 100 por ciento de lo programado inicialmente, estos eventos son Los juegos Nacionales Culturales y Deportivos de la Universidades Politécnicas, Encuentro estudiantil de Kick Boxing, Demostración de los talleres culturales y deportivos que se imparten en la Universidad y el Primer encuentro de Box, .

Realizar Acciones para Impulsar la Internacionalización. La internacionalización pretende ser una acción fundamental en el desempeño de estudiantes, sirve como herramienta para adquirir nuevos conocimientos y experiencias dentro y fuera del país, la Universidad Politécnica de Atlacomulco programó 1 acción la cual fue la divulgación del programa proyecta 10 mil, cumpliendo así el 100 por ciento de esta meta.

Lograr que los Estudiantes Egresen en el Periodo Establecido. Para esta meta la Universidad Politécnica de Atlacomulco programó y se logró que 52 estudiantes egresaran, cumpliendo el 100 por ciento, de la meta establecida para este año.

Coadyuvar a que los Egresados Obtengan su Título Profesional de Educación Superior Universitaria. Un título universitario representa, además de la conclusión de un ciclo académico, la posibilidad de encontrar mejores puestos de trabajo, aunque la experiencia laboral siempre será un factor primordial a la hora de la selección de candidatos. Se programó y logró que 52 estudiantes obtuvieran su título profesional, cumpliendo la meta al 100 por ciento.

Contactar Egresados en Educación Superior Universitaria para Identificar las Características de su Ubicación en el Campo Laboral, así como la Pertinencia de su Formación Académica. Para el cuarto trimestre se programó contactar a 12 egresados los cuales permitió alcanzar el 100 por ciento de esta meta programada, el contacto con egresados se realiza mediante correos electrónicos, o llamadas telefónicas solicitando su colaboración para llenar un cuestionario de seguimiento.

02 05 06 01 GESTIÓN DE POLÍTICAS EDUCATIVAS

02 05 06 01 02 04 VINCULACIÓN CON EL SECTOR PRODUCTIVO

Firmar Nuevos Convenios con los Sectores Público, Privado y Social. Con la finalidad de Fortalecer la formación de los alumnos de la Universidad, mediante la aplicación práctica de los conocimientos adquiridos en su formación, que permita el acceso al empleo, y a través de la firma de convenios con los Sectores Público, Privado y Social, se logró firmar dentro del año 2018, 3 convenios con el Colegio de Estudios Científicos y Tecnológicos del Estado de México, Universidad Mexiquense y con el Colegio de

Educación Profesional Técnica del Estado de México, logrando así el 100 por ciento con la meta programada inicialmente.

Realizar Acciones de Vinculación con los Sectores Público, Privado y Social. La Universidad para el 2018 programó y alcanzó 1 acción cumpliendo al 100 por ciento de la meta programada, se realizó la gestión con la empresa BAXTER, para la posible firma de un convenio de colaboración para el 2019.

02 05 06 02 MODERNIZACIÓN DE LA EDUCACIÓN

02 05 06 02 01 01 FORTALECIMIENTO DE LA CALIDAD EDUCATIVA

Impartir el Idioma Inglés a los Estudiantes de Educación Superior. Hoy en día el idioma inglés es fundamental en el ámbito laboral haciendo de este el más importante idioma a nivel mundial, Para el 2018, se programó y logró que 650 que es el total de la matrícula adopten el idioma inglés como su segunda lengua, cumpliendo el 100 por ciento de la meta programada inicialmente.

02 05 06 02 01 04 TECNOLOGÍA APLICADA A LA EDUCACIÓN

Destinar Equipo de Cómputo en el Proceso de Enseñanza-Aprendizaje en Educación Superior. Esta meta para el cuarto trimestre se programó y logró destinar 100 equipos de cómputo en el proceso de Enseñanza Aprendizaje en educación superior, logrando el 100 por ciento de la meta programada.

02 05 06 02 01 05 CONVIVENCIA ESCOLAR SIN VIOLENCIA

Realizar Acciones para la Prevención de la Violencia Escolar en Educación Superior. Para fortalecer la convivencia escolar y disminuir la violencia y el bullying en los planteles de la Universidad, se realizó una conferencia y una plática con el fin de erradicar por completo el maltrato entre compañeros y del personal de la institución, esta institución educativa programó y realizó 2 acciones, cumpliendo la meta al 100 por ciento.

Realizar Acciones para la Igualdad de Trato y Oportunidades entre las Mujeres y Hombres. Fomentar los principios de igualdad, equidad y no discriminación entre la comunidad Universitaria, se realizaron 4 acciones las cuales son: Se obtuvo el nivel bronce en la Norma Mexicana en Igualdad Laboral y no Discriminación, se impartió la conferencia “Cultura Laboral de Inclusión”, difusión por medio de carteles, concientización por medio de carteles y libros creados por los alumnos, , cumpliendo la meta al 100 por ciento, estas acciones permitirán prevenir situaciones de discriminación y de desigualdad de género.

Universidad Politécnica de Atlacomulco AVANCE OPERATIVO - PROGRAMÁTICO Y PRESUPUESTAL ENERO - DICIEMBRE DE 2018											
				M E T A S			P R E S U P U E S T O (Miles de Pesos)				
FIN	FUN	SF	PP SP Pr	DESCRIPCIÓN	UNIDAD DE MEDIDA	PROGR- MADO	ALCAN- ZADO	AVANCE %	AUTORIZADO ANUAL	EJERCIDO	%
				GOBIERNO SOLIDARIO							
				DESARROLLO SOCIAL							
				EDUCACIÓN							
02	05	03	01	EDUCACIÓN SUPERIOR					21,919.6	21,246.5	96.9
02	05	03	01 01 02	EDUCACIÓN SUPERIOR UNIVERSITARIA					21,919.6	21,246.5	96.9
				Atender la Matricula de Educación Superior Universitaria	Estudiante	1,213	650	53.6			
				Atender a los Estudiantes de Nuevo Ingreso de Educación Superior Universitaria	Estudiante	250	250	100			
				Capacitar y Actualizar al Personal Docente	Docente	37	37	100			
				Capacitar al Personal Directivo y Administrativo	Persona	4	4	100			
				Evaluar al Personal Docente con la Finalidad de Encontrar Areas de Oportunidad para Mejorar su Desempeño	Docente	37	37	100			
				Realizar Proyectos Emprendedores en Educación Superior Universitaria	Proyecto	2	2	100			
				Realizar Acciones Culturales y Deportivas	Acción	4	4	100			
				Realizar Acciones para Impulsar la Internacionalización	Acción	1	1	100			
				Lograr que los Estudiantes Egresen en el Periodo Establecido	Estudiante	52	52	100			
				Coadyuvar a que los Egresados Obtengan su Título Profesional de Educación Superior	Documento	52	52	100			
				Contactar Egresados en Educación Superior Universitaria para Identificar las Características de su Ubicación en el Campo Laboral, así como la Pertinencia de su Formación Académica	Egresado	12	12	100			
02	05	06	01	GESTIÓN DE LAS POLÍTICAS EDUCATIVAS					6.6	6.6	100.0
02	05	06	01 02 04	VINCULACIÓN CON EL SECTOR PRODUCTIVO					6.6	6.6	100.0
				Firmar Nuevos Convenios con los Sectores Público, Privado y Social	Convenio	3	3	100			
				Realizar Acciones de Vinculación con los Sectores Público, Privado y Social	Accion	1	1	100			
02	05	06	02	MODERNIZACIÓN DE LA EDUCACIÓN					59.6	29.8	50.0
02	05	06	02 01 01	FORTALECIMIENTO DE LA CALIDAD EDUCATIVA					11.0	10.5	95.5
				Impartir el Idioma Inglés a los Estudiantes en Educación Superior	Estudiante	650	650	100			
02	05	06	02 01 04	TECNOLOGÍA APLICADA A LA EDUCACIÓN					37.7	19.3	51.2
				Destinar Equipo de Cómputo al Proceso de Enseñanza-Aprendizaje en Educación Superior	Equipo de Cómputo	100	100	100			
02	05	06	02 01 05	CONVIVENCIA ESCOLAR SIN VIOLENCIA					10.9		
				Realizar Acciones para la Prevención de la Violencia Escolar en Educación Superior	Acción	2	2	100			
				Realizar Acciones para la Igualdad de Trato y Oportunidades entre las Mujeres y Hombres	Acción	4	4	100			
				OTRAS NO CLASIFICADAS EN FUNCIONES ANTERIORES							
				FINANCIAMIENTO PARA EL DESARROLLO							
04	04	01	01	PREVISIONES PARA EL PAGO DE ADEUDOS DE EJERCICIOS FISCALES ANTERIORES							
04	04	01	01 01 01	PASIVOS DERIVADOS DE EROGACIONES DEVENGADAS Y PENDIENTES DE EJERCICIOS ANTERIORES					8,775.5	8,551.6	97.4
				Registro de Pagos de Adeudos de Ejercicios Fiscales Anteriores					8,775.5	8,551.6	97.4
T O T A L									30,761.3	29,834.5	97.0
									=====	=====	

ANEXOS ESTABLECIDOS EN DIFERENTES ORDENAMIENTOS

**Relación de Bienes Inmuebles que Componen el Patrimonio
Cuenta Pública al 31 de Diciembre de 2018
(Miles de Pesos)**

Ente Público: Universidad Politécnica de Atlacomulco

Código	Descripción de Bienes Inmuebles	* Valor en Libros
	Edificios No Habitacionales	15,955.8
	Construcciones en Proceso	20,969.0
	TOTAL	36,924.8

**Relación de Bienes Muebles que Componen el Patrimonio
Cuenta Pública al 31 de Diciembre de 2018
(Miles de Pesos)**

Ente Público: Universidad Politécnica de Atlacomulco

Código	Descripción de Bienes Muebles	Valor en Libros
	Mobiliario y Equipo de Administración	5,144.2
	Mobiliario y Equipo Educativo y Recreativo	2,330.2
	Equipo e Instrumental medico y de Laboratorio	540.8
	Vehiculos y Equipo de Transporte	935.5
	Maquinaria, Otros Equipos y Herramientas	6,040.1
	Otros Bienes Muebles	37.8
	T O T A L	15,028.6

Universidad Politécnica de Atlacomulco
Cuenta Pública al 31 de Diciembre de 2018
Relación de Cuentas Bancarias Productivas Específicas

Fondo, Programa o Convenio	Datos de la Cuenta Bancaria	
	Institución Bancaria	Número de Cuentas *
Recurso Federal 2016	BBVA BANCOMER, S.A.	087
Recurso Federal 2017	BBVA BANCOMER, S.A.	393
Recurso Estatal 2016	BBVA BANCOMER, S.A.	735
Recurso Estatal 2017	BBVA BANCOMER, S.A.	482
Recurso Estatal FAM 2015	BBVA BANCOMER, S.A.	547
Recursos Propios (Apoyo COMECYT)	BBVA BANCOMER, S.A.	925
Recursos Propios (Maestría)	BBVA BANCOMER, S.A.	037
COMECYT	BBVA BANCOMER, S.A.	175
Extencionismo Joven	BBVA BANCOMER, S.A.	798
Recurso Federal	BBVA BANCOMER, S.A.	281
Recurso Estatal	BBVA BANCOMER, S.A.	451
Recurso Estatal FAM 2016	BBVA BANCOMER, S.A.	329
Recursos Propios	BANCO DEL BAJIO, S.A.	201
Nómina	BANCO DEL BAJIO, S.A.	202
Recursos Propios	BANCO DEL BAJIO, S.A.	203
Recurso FAM 2016	BANCO SANTANDER, S.A.	700

**FORMATOS PARA EL CUMPLIMIENTO
DE LA LEY DE DISCIPLINA FINANCIERA
DE LAS ENTIDADES FEDERATIVAS
Y LOS MUNICIPIOS**

U P A

Universidad Politécnica de Atlacomulco Estado de Situación Financiera Detallado - LDF Al 31 de Diciembre de 2018 y 2017 (CIFRAS EN MILES DE PESOS)					
Concepto	2018	2017	Concepto	2018	2017
ACTIVO			PASIVO		
Activo Circulante			Pasivo Circulante		
a. Efectivo y Equivalentes (a=a1+a2+a3+a4+a5+a6+a7)	2,547.8	9,945.6	a. Cuentas por Pagar a Corto Plazo (a=a1+a2+a3+a4+a5+a6+a7+a8+a9)	2,068.8	9,267.6
a1) Efectivo	0.0	0.0	a1) Servicios Personales por Pagar a Corto Plazo		
a2) Bancos/Tesorería	2,547.8	9,945.6	a2) Proveedores por Pagar a Corto Plazo	560.8	258.4
a3) Bancos/Dependencias y Otros			a3) Contratistas por Obras Públicas por Pagar a Corto Plazo	459.0	8,483.5
a4) Inversiones Temporales (Hasta 3 Meses)			a4) Participaciones y Aportaciones por Pagar a Corto Plazo		
a5) Fondos con Afectación Específica			a5) Transferencias Otorgadas por Pagar a Corto Plazo		
a6) Depósitos de Fondos de Terceros en Garantía y/o Administración			a6) Intereses, Comisiones y Otros Gastos de la Deuda Pública por Pagar a Corto Plazo		
a7) Otros Efectivos y Equivalentes			a7) Retenciones y Contribuciones por Pagar a Corto Plazo	681.7	492.1
b. Derechos a Recibir Efectivo o Equivalentes (b=b1+b2+b3+b4+b5+b6+b7)	270.8	3,221.9	a8) Devoluciones de la Ley de Ingresos por Pagar a Corto Plazo		
b1) Inversiones Financieras de Corto Plazo	0.0	2,962.2	a9) Otras Cuentas por Pagar a Corto Plazo	367.3	33.6
b2) Cuentas por Cobrar a Corto Plazo	270.8	254.5	b. Documentos por Pagar a Corto Plazo (b=b1+b2+b3)	0.0	0.0
b3) Deudores Diversos por Cobrar a Corto Plazo	0.0	5.2	b1) Documentos Comerciales por Pagar a Corto Plazo		
b4) Ingresos por Recuperar a Corto Plazo			b2) Documentos con Contratistas por Obras Públicas por Pagar a Corto Plazo		
b5) Deudores por Anticipos de la Tesorería a Corto Plazo			b3) Otros Documentos por Pagar a Corto Plazo		
b6) Préstamos Otorgados a Corto Plazo			c. Porción a Corto Plazo de la Deuda Pública a Largo Plazo (c=c1+c2)	0.0	0.0
b7) Otros Derechos a Recibir Efectivo o Equivalentes a Corto Plazo			c1) Porción a Corto Plazo de la Deuda Pública		
c. Derechos a Recibir Bienes o Servicios (c=c1+c2+c3+c4+c5)	7,127.5	7,341.9	c2) Porción a Corto Plazo de Arrendamiento Financiero		
c1) Anticipo a Proveedores por Adquisición de Bienes y Prestación de Servicios a Corto Plazo	0.0	214.4	d. Títulos y Valores a Corto Plazo		
c2) Anticipo a Proveedores por Adquisición de Bienes Inmuebles y Muebles a Corto Plazo			e. Pasivos Diferidos a Corto Plazo (e=e1+e2+e3)	0.0	0.0
c3) Anticipo a Proveedores por Adquisición de Bienes Intangibles a Corto Plazo			e1) Ingresos Cobrados por Adelantado a Corto Plazo		
c4) Anticipo a Contratistas por Obras Públicas a Corto Plazo	7,127.5	7,127.5	e2) Intereses Cobrados por Adelantado a Corto Plazo		
c5) Otros Derechos a Recibir Bienes o Servicios a Corto Plazo			e3) Otros Pasivos Diferidos a Corto Plazo		
d. Inventarios (d=d1+d2+d3+d4+d5)	0.0	0.0	f. Fondos y Bienes de Terceros en Garantía y/o Administración a Corto Plazo (f=f1+f2+f3+f4+f5+f6)	0.0	0.0
d1) Inventario de Mercancías para Venta			f1) Fondos en Garantía a Corto Plazo		
d2) Inventario de Mercancías Terminadas			f2) Fondos en Administración a Corto Plazo		
d3) Inventario de Mercancías en Proceso de Elaboración			f3) Fondos Contingentes a Corto Plazo		
d4) Inventario de Materias Primas, Materiales y Suministros para Producción			f4) Fondos de Fideicomisos, Mandatos y Contratos Análogos a Corto Plazo		
d5) Bienes en Tránsito			f5) Otros Fondos de Terceros en Garantía y/o Administración a Corto Plazo		
e. Almacenes			f6) Valores y Bienes en Garantía a Corto Plazo		
f. Estimación por Pérdida o Deterioro de Activos Circulantes (f=f1+f2)	0.0	0.0	g. Provisiones a Corto Plazo (g=g1+g2+g3)	0.0	0.0
f1) Estimaciones para Cuentas Incobrables por Derechos a Recibir Efectivo o Equivalentes			g1) Provisión para Demandas y Juicios a Corto Plazo		
f2) Estimación por Deterioro de Inventarios			g2) Provisión para Contingencias a Corto Plazo		
g. Otros Activos Circulantes (g=g1+g2+g3+g4)	0.0	0.0	g3) Otras Provisiones a Corto Plazo		
g1) Valores en Garantía			h. Otros Pasivos a Corto Plazo (h=h1+h2+h3)	0.0	0.0
g2) Bienes en Garantía (Excluye Depósitos de Fondos)			h1) Ingresos por Clasificar		
g3) Bienes Derivados de Embargos, Decomisos, Aseguramientos y Dación en Pago			h2) Recaudación por Participar		
g4) Adquisición con Fondos de Terceros			h3) Otros Pasivos Circulantes		
IA. Total de Activos Circulantes (IA = a + b + c + d + e + f + g)	9,946.1	20,509.4	IIA. Total de Pasivos Circulantes (IIA = a + b + c + d + e + f + g + h)	2,068.8	9,267.6
Activo No Circulante			Pasivo No Circulante		
a. Inversiones Financieras a Largo Plazo			a. Cuentas por Pagar a Largo Plazo		
b. Derechos a Recibir Efectivo o Equivalentes a Largo Plazo			b. Documentos por Pagar a Largo Plazo		
c. Bienes Inmuebles, Infraestructura y Construcciones en Proceso	36,924.8	36,669.0	c. Deuda Pública a Largo Plazo		
d. Bienes Muebles	15,028.6	14,472.7	d. Pasivos Diferidos a Largo Plazo		
e. Activos Intangibles			e. Fondos y Bienes de Terceros en Garantía y/o Administración a Largo Plazo		
f. Depreciación, Deterioro y Amortización Acumulada de Bienes	-5,220.7	-3,332.6	f. Provisiones a Largo Plazo		
g. Activos Diferidos			IIB. Total de Pasivos No Circulantes (IIB = a + b + c + d + e + f)	0.0	0.0
h. Estimación por Pérdida o Deterioro de Activos no Circulantes			II. Total del Pasivo (II = IIA + IIB)	2,068.8	9,267.6
i. Otros Activos no Circulantes			HACIENDA PÚBLICA/PATRIMONIO		
IB. Total de Activos No Circulantes (IB = a + b + c + d + e + f + g + h + i)	46,732.7	47,809.1	IIIA. Hacienda Pública/Patrimonio Contribuido (IIIA = a + b + c)	0.0	0.0
I. Total del Activo (I = IA + IB)	56,678.8	68,318.5	a. Aportaciones		
			b. Donaciones de Capital		
			c. Actualización de la Hacienda Pública/Patrimonio		
			IIIB. Hacienda Pública/Patrimonio Generado (IIIB = a + b + c + d + e)	54,610.0	59,050.9
			a. Resultados del Ejercicio (Ahorro/Desahorro)	-4,226.5	158.8
			b. Resultados de Ejercicios Anteriores	58,836.5	58,892.1
			c. Revalúos		
			d. Reservas		
			e. Rectificaciones de Resultados de Ejercicios Anteriores		
			IIIC. Exceso o Insuficiencia en la Actualización de la Hacienda Pública/Patrimonio (IIIC=a+b)	0.0	0.0
			a. Resultado por Posición Monetaria		
			b. Resultado por Tenencia de Activos no Monetarios		
			III. Total Hacienda Pública/Patrimonio (III = IIIA + IIIB + IIIC)	54,610.0	59,050.9
			IV. Total del Pasivo y Hacienda Pública/Patrimonio (IV = II + III)	56,678.8	68,318.5

CUENTA PÚBLICA DEL GOBIERNO, ORGANISMOS AUXILIARES Y AUTÓNOMOS DEL ESTADO DE MÉXICO 2018

Universidad Politécnica de Atacomulco Informe Analítico de la Deuda Pública y Otros Pasivos - LDF Del 1 de Enero al 31 de Diciembre de 2017 y 2018							
Denominación de la Deuda Pública y Otros Pasivos (c)	Saldo al 31 de diciembre de 2017 (d)	Disposiciones del Periodo (e)	Amortizaciones del Periodo (f)	Revaluaciones, Reclasificaciones y Otros Ajustes (g)	Saldo Final del Periodo (h) h=d+e-f+g	Pago de Intereses del Periodo (i)	Pago de Comisiones y demás Costos Asociados Durante el Periodo (j)
1. Deuda Pública (1=A+B)	0.0	0.0	0.0	0.0	0.0	0.0	
A. Corto Plazo (A=a1+a2+a3)	0.0	0.0	0.0	0.0	0.0	0.0	
a1) Instituciones de Crédito						0.0	
a2) Títulos y Valores						0.0	
a3) Arrendamientos Financieros						0.0	
B. Largo Plazo (B=b1+b2+b3)	0.0	0.0	0.0	0.0	0.0	0.0	
b1) Instituciones de Crédito						0.0	
b2) Títulos y Valores						0.0	
b3) Arrendamientos Financieros						0.0	
2. Otros Pasivos	9,267.6				2,068.8		
3. Total de la Deuda Pública y Otros Pasivos (3=1+2)	9,267.6	0.0	0.0	0.0	2,068.8		
4. Deuda Contingente 1 (informativo)	0.0	0.0	0.0	0.0	0.0		
A. Deuda Contingente 1						0.0	
B. Deuda Contingente 2						0.0	
C. Deuda Contingente XX						0.0	
5. Valor de Instrumentos Bono Cupón Cero 2 (Informativo)	0.0	0.0	0.0	0.0	0.0		
A. Instrumento Bono Cupón Cero 1						0.0	
B. Instrumento Bono Cupón Cero 2						0.0	
C. Instrumento Bono Cupón Cero XX						0.0	

1 Se refiere a cualquier Financiamiento sin fuente o garantía de pago definida, que sea asumida de manera solidaria o subsidiaria por las Entidades Federativas con sus Municipios, organismos descentralizados y empresas de participación estatal mayoritaria y fideicomisos, locales o municipales, y por los Municipios con sus respectivos organismos descentralizados y empresas de participación municipal mayoritaria.

2 Se refiere al valor del Bono Cupón Cero que respalda el pago de los créditos asociados al mismo (Activo).

Obligaciones a Corto Plazo (k)	Monto Contratado (l)	Plazo Pactado (m)	Tasa de Interés (n)	Comisiones y Costos Relacionados (o)	Tasa Efectiva (p)
6. Obligaciones a Corto Plazo (Informativo)					
A. Crédito 1					
B. Crédito 2					
C. Crédito XX					

U P A

Universidad Politécnica de Atlacomulco Informe Analítico de Obligaciones Diferentes de Financiamientos – LDF Del 1 de Enero al 31 de Diciembre de 2018 (MILES DE PESOS)										
Denominación de las Obligaciones Diferentes de Financiamiento (c)	Fecha del Contrato (d)	Fecha de Inicio de Operación del Proyecto (e)	Fecha de Vencimiento (f)	Monto de la Inversión Pactado (g)	Plazo Pactado (h)	Monto Promedio Mensual del Pago de la Contraprestación (i)	Monto Promedio Mensual del Pago de la Contraprestación Correspondiente al Pago de Inversión (j)	Monto Pagado de la Inversión al XX de XXXX de 20XN (k)	Monto Pagado de la Inversión Actualizado al XX de XXXX de 20XN (l)	Saldo Pendiente por Pagar de la Inversión al XX de XXXX de 20XN (m = g - l)
A. Asociaciones Público Privadas (APP's) (A=a+b+c+d)				0.0		0.0	0.0			0.0
a) APP 1										0.0
b) APP 2										0.0
c) APP 3										0.0
d) APP XX										0.0
B. Otros Instrumentos (B=a+b+c+d)				0.0		0.0	0.0			0.0
a) Otro Instrumento 1										0.0
b) Otro Instrumento 2										0.0
c) Otro Instrumento 3										0.0
d) Otro Instrumento XX										0.0
C. Total de Obligaciones Diferentes de Financiamiento (C=A+B)				0.0		0.0	0.0			0.0

CUENTA PÚBLICA DEL GOBIERNO, ORGANISMOS AUXILIARES Y AUTÓNOMOS DEL ESTADO DE MÉXICO 2018

Universidad Politécnica de Atlatomulco Balance Presupuestario - LDF Del 1 de Enero al 31 de Diciembre de 2018 (Miles de Pesos)			
Concepto	Estimado / Aprobado	Devengado	Recaudado / Pagado
A. Ingresos Totales (A = A1+A2+A3)	15,751.9	24,036.2	24,036.2
A1. Ingresos de Libre Disposición	5,751.9	18,614.7	18,614.7
A2. Transferencias Federales Etiquetadas		5,421.5	5,421.5
A3. Financiamiento Neto			
B. Egresos Presupuestarios¹ (B = B1+B2)	15,751.9	29,834.5	28,973.8
B1. Gasto No Etiquetado (sin incluir Amortización de la Deuda Pública)	5,751.9	29,834.5	28,973.8
B2. Gasto Etiquetado (sin incluir Amortización de la Deuda Pública)			
C. Remanentes del Ejercicio Anterior (C = C1 + C2)		0.0	0.0
C1. Remanentes de Ingresos de Libre Disposición Aplicados en el Período			
C2. Remanentes de Transferencias Federales Etiquetadas Aplicados en el Período			
I. Balance Presupuestario (I = A - B + C)	0.0	-5,798.3	-4,937.6
II. Balance Presupuestario sin Financiamiento Neto (II = I - A3)	0.0	-11,219.8	-10,359.1
III. Balance Presupuestario sin Financiamiento Neto y sin Remanentes del Ejercicio Anterior (III = II - C)	0.0	-11,219.8	-10,359.1
Concepto	Aprobado	Devengado	Pagado
E. Intereses, Comisiones y Gastos de la Deuda (E = E1+E2)	0.0	0.0	0.0
E1. Intereses, Comisiones y Gastos de la Deuda con Gasto No Etiquetado			
E2. Intereses, Comisiones y Gastos de la Deuda con Gasto Etiquetado			
IV. Balance Primario (IV = III + E)	0.0	-11,219.8	-10,359.1
Concepto	Estimado / Aprobado	Devengado	Recaudado / Pagado
F. Financiamiento (F = F1 + F2)	0.0	0.0	0.0
F1. Financiamiento con Fuente de Pago de Ingresos de Libre Disposición			
F2. Financiamiento con Fuente de Pago de Transferencias Federales Etiquetadas			
G. Amortización de la Deuda (G = G1 + G2)	0.0	0.0	0.0
G1. Amortización de la Deuda Pública con Gasto No Etiquetado			
G2. Amortización de la Deuda Pública con Gasto Etiquetado			
A3. Financiamiento Neto (A3 = F - G)	0.0	0.0	0.0
Concepto	Estimado / Aprobado	Devengado	Recaudado / Pagado
A1. Ingresos de Libre Disposición	5,751.9	18,614.7	18,614.7
A3.1 Financiamiento Neto con Fuente de Pago de Ingresos de Libre Disposición (A3.1 = F1 - G1)	0.0	5,421.5	5,421.5
F1. Financiamiento con Fuente de Pago de Ingresos de Libre Disposición			
G1. Amortización de la Deuda Pública con Gasto No Etiquetado		5,421.5	5,421.5
B1. Gasto No Etiquetado (sin incluir Amortización de la Deuda Pública)	5,751.9	29,834.5	28,973.8
C1. Remanentes de Ingresos de Libre Disposición Aplicados en el Período			
V. Balance Presupuestario de Recursos Disponibles (V = A1 + A3.1 - B1 + C1)	0.0	-5,798.3	-4,937.6
VI. Balance Presupuestario de Recursos Disponibles sin Financiamiento Neto (VI = V - A3.1)	0.0	-11,219.8	-10,359.1
Concepto	Estimado / Aprobado	Devengado	Recaudado / Pagado
A2. Transferencias Federales Etiquetadas			
A3.2 Financiamiento Neto con Fuente de Pago de Transferencias Federales Etiquetadas (A3.2 = F2 - G2)	0.0	0.0	0.0
F2. Financiamiento con Fuente de Pago de Transferencias Federales Etiquetadas			
G2. Amortización de la Deuda Pública con Gasto Etiquetado			
B2. Gasto Etiquetado (sin incluir Amortización de la Deuda Pública)			
C2. Remanentes de Transferencias Federales Etiquetadas Aplicados en el Período			
VII. Balance Presupuestario de Recursos Etiquetados (VII = A2 + A3.2 - B2 + C2)	0.0	0.0	0.0
VIII. Balance Presupuestario de Recursos Etiquetados sin Financiamiento Neto (VIII = VII - A3.2)	0.0	0.0	0.0

U P A

Universidad Politécnica de Atlatomulco Estado Analítico de Ingresos Detallado - LDF Del 1 de Enero al 31 de Diciembre de 2018 (MILES DE PESOS)						
Concepto	Ingreso					Diferencia
	Estimado	Ampliaciones/ (Reducciones)	Modificado	Devengado	Recaudado	
Ingresos de Libre Disposición						
A. Impuestos			0.0			0.0
B. Cuotas y Aportaciones de Seguridad Social			0.0			0.0
C. Contribuciones de Mejoras			0.0			0.0
D. Derechos			0.0			0.0
E. Productos			0.0			0.0
F. Aprovechamientos			0.0			0.0
G. Ingresos por Ventas de Bienes y Servicios	4,098.4	-4,098.4	0.0	240.4	240.4	-240.4
H. Participaciones (H=h1+h2+h3+h4+h5+h6+h7+h8+h9+h10+h11)	0.0	0.0	0.0	0.0	0.0	0.0
h1) Fondo General de Participaciones			0.0			0.0
h2) Fondo de Fomento Municipal			0.0			0.0
h3) Fondo de Fiscalización y Recaudación			0.0			0.0
h4) Fondo de Compensación			0.0			0.0
h5) Fondo de Extracción de Hidrocarburos			0.0			0.0
h6) Impuesto Especial Sobre Producción y Servicios			0.0			0.0
h7) 0.136% de la Recaudación Federal Participable			0.0			0.0
h8) 3.17% Sobre Extracción de Petróleo			0.0			0.0
h9) Gasolinas y Diésel			0.0			0.0
h10) Fondo del Impuesto Sobre la Renta			0.0			0.0
h11) Fondo de Estabilización de los Ingresos de las Entidades Federativas			0.0			0.0
I. Incentivos Derivados de la Colaboración Fiscal (I=i1+i2+i3+i4+i5)	0.0	0.0	0.0	0.0	0.0	0.0
i1) Tenencia o Uso de Vehículos			0.0			0.0
i2) Fondo de Compensación ISAN			0.0			0.0
i3) Impuesto Sobre Automóviles Nuevos			0.0			0.0
i4) Fondo de Compensación de Repecos-Intermedios			0.0			0.0
i5) Otros Incentivos Económicos			0.0			0.0
J. Transferencias	11,653.5	6,263.6	17,917.1	18,374.3	18,374.3	-457.2
K. Convenios	0.0	0.0	0.0	0.0	0.0	0.0
k1) Otros Convenios y Subsidios			0.0			0.0
L. Otros Ingresos de Libre Disposición (L=l1+l2)	0.0	0.0	0.0	0.0	0.0	0.0
l1) Participaciones en Ingresos Locales			0.0			0.0
l2) Otros Ingresos de Libre Disposición			0.0			0.0
I. Total de Ingresos de Libre Disposición (I=A+B+C+D+E+F+G+H+I+J+K+L)	15,751.9	2,165.2	17,917.1	18,614.7	18,614.7	-697.6
Ingresos Excedentes de Ingresos de Libre Disposición						
Transferencias Federales Etiquetadas						
A. Aportaciones (A=a1+a2+a3+a4+a5+a6+a7+a8)	0.0	0.0	0.0	0.0	0.0	0.0
a1) Fondo de Aportaciones para la Nómina Educativa y Gasto Operativo			0.0			0.0
a2) Fondo de Aportaciones para los Servicios de Salud			0.0			0.0
a3) Fondo de Aportaciones para la Infraestructura Social			0.0			0.0
a4) Fondo de Aportaciones para el Fortalecimiento de los Municipios y de las Demarcaciones Territoriales del Distrito Federal			0.0			0.0
a5) Fondo de Aportaciones Múltiples			0.0			0.0
a6) Fondo de Aportaciones para la Educación Tecnológica y de Adultos			0.0			0.0
a7) Fondo de Aportaciones para la Seguridad Pública de los Estados y del Distrito Federal			0.0			0.0
a8) Fondo de Aportaciones para el Fortalecimiento de las Entidades Federativas			0.0			0.0
B. Convenios (B=b1+b2+b3+b4)	0.0	0.0	0.0	0.0	0.0	0.0
b1) Convenios de Protección Social en Salud			0.0			0.0
b2) Convenios de Descentralización			0.0			0.0
b3) Convenios de Reasignación			0.0			0.0
b4) Otros Convenios y Subsidios			0.0			0.0
C. Fondos Distintos de Aportaciones (C=c1+c2)	0.0	0.0	0.0	0.0	0.0	0.0
c1) Fondo para Entidades Federativas y Municipios Productores de Hidrocarburos			0.0	0.0	0.0	0.0
c2) Fondo Minero			0.0	0.0	0.0	0.0
D. Transferencias, Subsidios y Subvenciones, y Pensiones y Jubilaciones			0.0	0.0	0.0	0.0
E. Otras Transferencias Federales Etiquetadas			0.0	0.0	0.0	0.0
II. Total de Transferencias Federales Etiquetadas (II = A + B + C + D + E)	0.0	0.0	0.0	0.0	0.0	0.0
III. Ingresos Derivados de Financiamientos (III = A)	0.0	12,844.2	12,844.2	5,421.5	5,421.5	7,422.7
A. Ingresos Derivados de Financiamientos		12,844.2	12,844.2	5,421.5	5,421.5	7,422.7
IV. Total de Ingresos (IV = I + II + III)	15,751.9	15,009.4	30,761.3	24,036.2	24,036.2	6,725.1
Datos Informativos						
1. Ingresos Derivados de Financiamientos con Fuente de Pago de Ingresos de Libre Disposición			0.0			0.0
2. Ingresos Derivados de Financiamientos con Fuente de Pago de Transferencias Federales Etiquetadas			0.0			0.0
3. Ingresos Derivados de Financiamientos (3 = 1 + 2)	0.0	0.0	0.0	0.0	0.0	0.0

CUENTA PÚBLICA DEL GOBIERNO, ORGANISMOS AUXILIARES Y AUTÓNOMOS DEL ESTADO DE MÉXICO 2018

Universidad Politécnica de Atlacomulco Estado Analítico del Ejercicio del Presupuesto de Egresos Detallado - LDF Clasificación por Objeto del Gasto (Capítulo y Concepto) Del 1 de Enero al 31 de Diciembre de 2018 (MILES DE PESOS)						
Concepto	Egresos					Subejercicio
	Aprobado	Ampliaciones/ (Reducciones)	Modificado	Devengado	Pagado	
I. Gasto No Etiquetado (I=A+B+C+D+E+F+G+H+I)	15,751.9	15,009.4	30,761.3	29,834.5	28,973.8	926.8
A. Servicios Personales (A=a1+a2+a3+a4+a5+a6+a7)	9,427.5	4,564.1	13,991.6	13,977.2	13,977.2	14.4
a1) Remuneraciones al Personal de Carácter Permanente	6,298.0	2,105.9	8,403.9	8,404.0	8,404.0	-0.1
a2) Remuneraciones al Personal de Carácter Transitorio			0.0			0.0
a3) Remuneraciones Adicionales y Especiales	1,599.9	1,710.5	3,310.4	3,310.4	3,310.4	0.0
a4) Seguridad Social	1,279.7	576.1	1,855.8	1,849.7	1,849.7	6.1
a5) Otras Prestaciones Sociales y Económicas	249.9	171.6	421.5	413.1	413.1	8.4
a6) Previsiones			0.0			0.0
a7) Pago de Estímulos a Servidores Públicos			0.0			0.0
B. Materiales y Suministros (B=b1+b2+b3+b4+b5+b6+b7+b8+b9)	1,150.1	741.3	1,891.4	1,819.1	1,819.1	72.3
b1) Materiales de Administración, Emisión de Documentos y Artículos Oficiales	377.7	248.6	626.3	604.8	604.8	21.5
b2) Alimentos y Utensilios	60.7	18.6	79.3	55.7	55.7	23.6
b3) Materias Primas y Materiales de Producción y Comercialización			0.0			0.0
b4) Materiales y Artículos de Construcción y de Reparación	127.1	23.3	150.4	149.9	149.9	0.5
b5) Productos Químicos, Farmacéuticos y de Laboratorio	46.4	-10.8	35.6	8.8	8.8	26.8
b6) Combustibles, Lubricantes y Aditivos	240.0	14.9	404.9	404.9	404.9	0.0
b7) Vestuario, Blancos, Prendas de Protección y Artículos Deportivos	149.5	351.3	500.8	500.8	500.8	0.0
b8) Materiales y Suministros Para Seguridad			0.0			0.0
b9) Herramientas, Refacciones y Accesorios Menores	148.7	-54.6	94.1	94.2	94.2	-0.1
C. Servicios Generales (C=c1+c2+c3+c4+c5+c6+c7+c8+c9)	5,174.3	18.2	5,192.5	4,626.9	4,307.0	565.6
c1) Servicios Básicos	784.8	-13.4	771.4	667.1	631.0	104.3
c2) Servicios de Arrendamiento	47.7	17.4	65.1	41.8	41.8	23.3
c3) Servicios Profesionales, Científicos, Técnicos y Otros Servicios	900.3	744.2	1,644.5	1,531.8	1,389.6	112.7
c4) Servicios Financieros, Bancarios y Comerciales	169.6	67.7	237.3	198.5	132.1	38.8
c5) Servicios de Instalación, Reparación, Mantenimiento y Conservación	1,006.1	34.0	1,040.1	907.2	891.1	132.9
c6) Servicios de Comunicación Social y Publicidad	97.5	-7.2	90.3	0.0	0.0	90.3
c7) Servicios de Traslado y Viáticos	136.2	252.7	388.9	363.9	363.9	25.0
c8) Servicios Oficiales	28.7	61.5	90.2	83.9	83.9	6.3
c9) Otros Servicios Generales	2,003.4	-118.7	864.7	832.7	773.6	32.0
D. Transferencias, Asignaciones, Subsidios y Otras Ayudas (D=d1+d2+d3+d4+d5+d6+d7+d8+d9)	0.0	353.1	353.1	303.8	303.8	49.3
d1) Transferencias Internas y Asignaciones al Sector Público			0.0			0.0
d2) Transferencias al Resto del Sector Público			0.0			0.0
d3) Subsidios y Subvenciones		54.5	54.5	54.5	54.5	0.0
d4) Ayudas Sociales		298.6	298.6	249.3	249.3	49.3
d5) Pensiones y Jubilaciones			0.0			0.0
d6) Transferencias a Fideicomisos, Mandatos y Otros Análogos			0.0			0.0
d7) Transferencias a la Seguridad Social			0.0			0.0
d8) Donativos			0.0			0.0
d9) Transferencias al Exterior			0.0			0.0
E. Bienes Muebles, Inmuebles e Intangibles (E=e1+e2+e3+e4+e5+e6+e7+e8+e9)	0.0	557.2	557.2	555.9	15.1	1.3
e1) Mobiliario y Equipo de Administración		17.7	17.7	16.6	0.0	1.1
e2) Mobiliario y Equipo Educativo y Recreativo		15.4	15.4	15.1	15.1	0.3
e3) Equipo e Instrumental Médico y de Laboratorio		288.5	288.5	288.5	0.0	0.0
e4) Vehículos y Equipo de Transporte			0.0			0.0
e5) Equipo de Defensa y Seguridad			0.0			0.0
e6) Maquinaria, Otros Equipos y Herramientas		235.6	235.6	235.7	0.0	-0.1
e7) Activos Biológicos			0.0			0.0
e8) Bienes Inmuebles			0.0			0.0
e9) Activos Intangibles			0.0			0.0
F. Inversión Pública (F=f1+f2+f3)	0.0	0.0	0.0	0.0	0.0	0.0
f1) Obra Pública en Bienes de Dominio Público			0.0			0.0
f2) Obra Pública en Bienes Propios	0.0		0.0	0.0	0.0	0.0
f3) Proyectos Productivos y Acciones de Fomento			0.0			0.0
G. Inversiones Financieras y Otras Provisiones (G=g1+g2+g3+g4+g5+g6+g7)	0.0	0.0	0.0	0.0	0.0	0.0
g1) Inversiones Para el Fomento de Actividades Productivas			0.0			0.0
g2) Acciones y Participaciones de Capital			0.0			0.0
g3) Compra de Títulos y Valores			0.0			0.0
g4) Concesión de Préstamos			0.0			0.0
g5) Inversiones en Fideicomisos, Mandatos y Otros Análogos			0.0			0.0
Fideicomiso de Desastres Naturales (Informativo)			0.0			0.0
g6) Otras Inversiones Financieras			0.0			0.0
g7) Provisiones para Contingencias y Otras Erogaciones Especiales			0.0			0.0
H. Participaciones y Aportaciones (H=h1+h2+h3)	0.0	0.0	0.0	0.0	0.0	0.0
h1) Participaciones			0.0			0.0
h2) Aportaciones			0.0			0.0
h3) Convenios			0.0			0.0
I. Deuda Pública (I=i1+i2+i3+i4+i5+i6+i7)	0.0	8,775.5	8,775.5	8,551.6	8,551.6	223.9
i1) Amortización de la Deuda Pública			0.0			0.0
i2) Intereses de la Deuda Pública			0.0			0.0
i3) Comisiones de la Deuda Pública			0.0			0.0
i4) Gasto de la Deuda Pública			0.0			0.0
i5) Costo por Coberturas			0.0			0.0
i6) Apoyos Financieros			0.0			0.0
i7) Adeudos de Ejercicios Fiscales Anteriores (ADEFAS)		8,775.5	8,775.5	8,551.6	8,551.6	223.9

U P A

Concepto	Egresos					Subejercicio
	Aprobado	Ampliaciones/ (Reducciones)	Modificado	Devengado	Pagado	
II. Gasto Etiquetado (II=A+B+C+D+E+F+G+H+I)	0.0	0.0	0.0	0.0	0.0	0.0
A. Servicios Personales (A=a1+a2+a3+a4+a5+a6+a7)	0.0	0.0	0.0	0.0	0.0	0.0
a1) Remuneraciones al Personal de Carácter Permanente			0.0			0.0
a2) Remuneraciones al Personal de Carácter Transitorio			0.0			0.0
a3) Remuneraciones Adicionales y Especiales			0.0			0.0
a4) Seguridad Social			0.0			0.0
a5) Otras Prestaciones Sociales y Económicas			0.0			0.0
a6) Previsiones			0.0			0.0
a7) Pago de Estimulos a Servidores Públicos			0.0			0.0
B. Materiales y Suministros (B=b1+b2+b3+b4+b5+b6+b7+b8+b9)	0.0	0.0	0.0	0.0	0.0	0.0
b1) Materiales de Administración, Emisión de Documentos y Artículos Oficiales			0.0			0.0
b2) Alimentos y Utensilios			0.0			0.0
b3) Materias Primas y Materiales de Producción y Comercialización			0.0			0.0
b4) Materiales y Artículos de Construcción y de Reparación			0.0			0.0
b5) Productos Químicos, Farmacéuticos y de Laboratorio			0.0			0.0
b6) Combustibles, Lubricantes y Aditivos			0.0			0.0
b7) Vestuario, Blancos, Prendas de Protección y Artículos Deportivos			0.0			0.0
b8) Materiales y Suministros Para Seguridad			0.0			0.0
b9) Herramientas, Refacciones y Accesorios Menores			0.0			0.0
C. Servicios Generales (C=c1+c2+c3+c4+c5+c6+c7+c8+c9)	0.0	0.0	0.0	0.0	0.0	0.0
c1) Servicios Básicos			0.0			0.0
c2) Servicios de Arrendamiento			0.0			0.0
c3) Servicios Profesionales, Científicos, Técnicos y Otros Servicios			0.0			0.0
c4) Servicios Financieros, Bancarios y Comerciales			0.0			0.0
c5) Servicios de Instalación, Reparación, Mantenimiento y Conservación			0.0			0.0
c6) Servicios de Comunicación Social y Publicidad			0.0			0.0
c7) Servicios de Traslado y Viáticos			0.0			0.0
c8) Servicios Oficiales			0.0			0.0
c9) Otros Servicios Generales			0.0			0.0
D. Transferencias, Asignaciones, Subsidios y Otras Ayudas (D=d1+d2+d3+d4+d5+d6+d7+d8+d9)	0.0	0.0	0.0	0.0	0.0	0.0
d1) Transferencias Internas y Asignaciones al Sector Público			0.0			0.0
d2) Transferencias al Resto del Sector Público			0.0			0.0
d3) Subsidios y Subvenciones			0.0			0.0
d4) Ayudas Sociales			0.0			0.0
d5) Pensiones y Jubilaciones			0.0			0.0
d6) Transferencias a Fideicomisos, Mandatos y Otros Análogos			0.0			0.0
d7) Transferencias a la Seguridad Social			0.0			0.0
d8) Donativos			0.0			0.0
d9) Transferencias al Exterior			0.0			0.0
E. Bienes Muebles, Inmuebles e Intangibles (E=e1+e2+e3+e4+e5+e6+e7+e8+e9)	0.0	0.0	0.0	0.0	0.0	0.0
e1) Mobiliario y Equipo de Administración			0.0			0.0
e2) Mobiliario y Equipo Educativo y Recreativo			0.0			0.0
e3) Equipo e Instrumental Médico y de Laboratorio			0.0			0.0
e4) Vehículos y Equipo de Transporte			0.0			0.0
e5) Equipo de Defensa y Seguridad			0.0			0.0
e6) Maquinaria, Otros Equipos y Herramientas			0.0			0.0
e7) Activos Biológicos			0.0			0.0
e8) Bienes Inmuebles			0.0			0.0
e9) Activos Intangibles			0.0			0.0
F. Inversión Pública (F=f1+f2+f3)	0.0	0.0	0.0	0.0	0.0	0.0
f1) Obra Pública en Bienes de Dominio Público			0.0			0.0
f2) Obra Pública en Bienes Propios			0.0			0.0
f3) Proyectos Productivos y Acciones de Fomento			0.0			0.0
G. Inversiones Financieras y Otras Provisiones (G=g1+g2+g3+g4+g5+g6+g7)	0.0	0.0	0.0	0.0	0.0	0.0
g1) Inversiones Para el Fomento de Actividades Productivas			0.0			0.0
g2) Acciones y Participaciones de Capital			0.0			0.0
g3) Compra de Títulos y Valores			0.0			0.0
g4) Concesión de Préstamos			0.0			0.0
g5) Inversiones en Fideicomisos, Mandatos y Otros Análogos			0.0			0.0
Fideicomiso de Desastres Naturales (Informativo)			0.0			0.0
g6) Otras Inversiones Financieras			0.0			0.0
g7) Provisiones para Contingencias y Otras Erogaciones Especiales			0.0			0.0
H. Participaciones y Aportaciones (H=h1+h2+h3)	0.0	0.0	0.0	0.0	0.0	0.0
h1) Participaciones			0.0			0.0
h2) Aportaciones			0.0			0.0
h3) Convenios			0.0			0.0
I. Deuda Pública (I=i1+i2+i3+i4+i5+i6+i7)	0.0	0.0	0.0	0.0	0.0	0.0
i1) Amortización de la Deuda Pública			0.0			0.0
i2) Intereses de la Deuda Pública			0.0			0.0
i3) Comisiones de la Deuda Pública			0.0			0.0
i4) Gastos de la Deuda Pública			0.0			0.0
i5) Costo por Coberturas			0.0			0.0
i6) Apoyos Financieros			0.0			0.0
i7) Adeudos de Ejercicios Fiscales Anteriores (ADEFAS)			0.0			0.0
III. Total de Egresos (III = I + II)	15,751.9	15,009.4	30,761.3	29,834.5	28,973.8	926.8

CUENTA PÚBLICA DEL GOBIERNO, ORGANISMOS AUXILIARES Y AUTÓNOMOS DEL ESTADO DE MÉXICO 2018

Universidad Politécnica de Atzacomulco Estado Analítico del Ejercicio del Presupuesto de Egresos Detallado - LDF Clasificación Administrativa Del 1 de Enero al 31 de Diciembre de 2018 (MILES DE PESOS)						
Concepto (c)	Egresos					Subejercicio
	Aprobado	Ampliaciones/ (Reducciones)	Modificado	Devengado	Pagado	
I. Gasto No Etiquetado (I=A+B+C+D+E+F+G+H)	15,751.9	15,009.4	30,761.3	29,834.5	28,973.8	926.8
A. 205PA Universidad Politécnica de Atzacomulco	15,751.9	15,009.4	30,761.3	29,834.5	28,973.8	926.8
			0.0			0.0
			0.0			0.0
			0.0			0.0
			0.0			0.0
			0.0			0.0
			0.0			0.0
			0.0			0.0
			0.0			0.0
II. Gasto Etiquetado (II=A+B+C+D+E+F+G+H)	0.0	0.0	0.0	0.0	0.0	0.0
			0.0			0.0
			0.0			0.0
			0.0			0.0
			0.0			0.0
			0.0			0.0
			0.0			0.0
			0.0			0.0
			0.0			0.0
III. Total de Egresos (III = I + II)	15,751.9	15,009.4	30,761.3	29,834.5	28,973.8	926.8

Universidad Politécnica de Atlacomulco Estado Analítico del Ejercicio del Presupuesto de Egresos Detallado - LDF Clasificación Funcional (Finalidad y Función) Del 1 de Enero al 31 de Diciembre de 2018 (MILES DE PESOS)						
Concepto (c)	Egresos					Subejercicio (e)
	Aprobado (d)	Ampliaciones/ (Reducciones)	Modificado	Devengado	Pagado	
I. Gasto No Etiquetado (I=A+B+C+D)	15,751.9	15,009.4	30,761.3	29,834.5	28,973.8	926.8
A. Gobierno (A=a1+a2+a3+a4+a5+a6+a7+a8)	0.0	0.0	0.0	0.0	0.0	0.0
a1) Legislación			0.0			0.0
a2) Justicia			0.0			0.0
a3) Coordinación de la Política de Gobierno			0.0			0.0
a4) Relaciones Exteriores			0.0			0.0
a5) Asuntos Financieros y Hacendarios			0.0			0.0
a6) Seguridad Nacional			0.0			0.0
a7) Asuntos de Orden Público y de Seguridad Interior			0.0			0.0
a8) Otros Servicios Generales			0.0			0.0
B. Desarrollo Social (B=b1+b2+b3+b4+b5+b6+b7)	15,751.9	6,233.9	21,985.8	21,282.9	20,422.2	702.9
b1) Protección Ambiental			0.0			0.0
b2) Vivienda y Servicios a la Comunidad			0.0			0.0
b3) Salud			0.0			0.0
b4) Recreación, Cultura y Otras Manifestaciones Sociales			0.0			0.0
b5) Educación	15,751.9	6,233.9	21,985.8	21,282.9	20,422.2	702.9
b6) Protección Social			0.0			0.0
b7) Otros Asuntos Sociales			0.0			0.0
C. Desarrollo Económico (C=c1+c2+c3+c4+c5+c6+c7+c8+c9)	0.0	0.0	0.0	0.0	0.0	0.0
c1) Asuntos Económicos, Comerciales y Laborales en General			0.0			0.0
c2) Agropecuaria, Silvicultura, Pesca y Caza			0.0			0.0
c3) Combustibles y Energía			0.0			0.0
c4) Minería, Manufacturas y Construcción			0.0			0.0
c5) Transporte			0.0			0.0
c6) Comunicaciones			0.0			0.0
c7) Turismo			0.0			0.0
c8) Ciencia, Tecnología e Innovación			0.0			0.0
c9) Otras Industrias y Otros Asuntos Económicos			0.0			0.0
D. Otras No Clasificadas en Funciones Anteriores (D=d1+d2+d3+d4)	0.0	8,775.5	8,775.5	8,551.6	8,551.6	223.9
d1) Transacciones de la Deuda Pública / Costo Financiero de la Deuda			0.0			0.0
d2) Transferencias, Participaciones y Aportaciones Entre Diferentes Niveles y Ordenes de Gobierno			0.0			0.0
d3) Saneamiento del Sistema Financiero			0.0			0.0
d4) Adeudos de Ejercicios Fiscales Anteriores		8,775.5	8,775.5	8,551.6	8,551.6	223.9
II. Gasto Etiquetado (II=A+B+C+D)	0.0	0.0	0.0	0.0	0.0	0.0
A. Gobierno (A=a1+a2+a3+a4+a5+a6+a7+a8)	0.0	0.0	0.0	0.0	0.0	0.0
a1) Legislación			0.0			0.0
a2) Justicia			0.0			0.0
a3) Coordinación de la Política de Gobierno			0.0			0.0
a4) Relaciones Exteriores			0.0			0.0
a5) Asuntos Financieros y Hacendarios			0.0			0.0
a6) Seguridad Nacional			0.0			0.0
a7) Asuntos de Orden Público y de Seguridad Interior			0.0			0.0
a8) Otros Servicios Generales			0.0			0.0
B. Desarrollo Social (B=b1+b2+b3+b4+b5+b6+b7)	0.0	0.0	0.0	0.0	0.0	0.0
b1) Protección Ambiental			0.0			0.0
b2) Vivienda y Servicios a la Comunidad			0.0			0.0
b3) Salud			0.0			0.0
b4) Recreación, Cultura y Otras Manifestaciones Sociales			0.0			0.0
b5) Educación			0.0			0.0
b6) Protección Social			0.0			0.0
b7) Otros Asuntos Sociales			0.0			0.0
C. Desarrollo Económico (C=c1+c2+c3+c4+c5+c6+c7+c8+c9)	0.0	0.0	0.0	0.0	0.0	0.0
c1) Asuntos Económicos, Comerciales y Laborales en General			0.0			0.0
c2) Agropecuaria, Silvicultura, Pesca y Caza			0.0			0.0
c3) Combustibles y Energía			0.0			0.0
c4) Minería, Manufacturas y Construcción			0.0			0.0
c5) Transporte			0.0			0.0
c6) Comunicaciones			0.0			0.0
c7) Turismo			0.0			0.0
c8) Ciencia, Tecnología e Innovación			0.0			0.0
c9) Otras Industrias y Otros Asuntos Económicos			0.0			0.0
D. Otras No Clasificadas en Funciones Anteriores (D=d1+d2+d3+d4)	0.0	0.0	0.0	0.0	0.0	0.0
d1) Transacciones de la Deuda Pública / Costo Financiero de la Deuda			0.0			0.0
d2) Transferencias, Participaciones y Aportaciones Entre Diferentes Niveles y Ordenes de Gobierno			0.0			0.0
d3) Saneamiento del Sistema Financiero			0.0			0.0
d4) Adeudos de Ejercicios Fiscales Anteriores			0.0			0.0
III. Total de Egresos (III = I + II)	15,751.9	15,009.4	30,761.3	29,834.5	28,973.8	926.8

CUENTA PÚBLICA DEL GOBIERNO, ORGANISMOS AUXILIARES Y AUTÓNOMOS DEL ESTADO DE MÉXICO 2018

Universidad Politécnica de Atlatomulco Estado Analítico del Ejercicio del Presupuesto de Egresos Detallado - LDF Clasificación de Servicios Personales por Categoría Del 1 de Enero al 31 de Diciembre de 2018 (MILES DE PESOS)						
Concepto (c)	Egresos					Subejercicio
	Aprobado	Ampliaciones/ (Reducciones)	Modificado	Devengado	Pagado	
I. Gasto No Etiquetado (I=A+B+C+D+E+F)	9,427.5	4,564.1	13,991.6	13,977.2	13,977.2	14.4
A. Personal Administrativo y de Servicio Público	9,427.5	4,564.1	13,991.6	13,977.2	13,977.2	14.4
B. Magisterio			0.0			0.0
C. Servicios de Salud (C=c1+c2)	0.0	0.0	0.0	0.0	0.0	0.0
c1) Personal Administrativo			0.0			0.0
c2) Personal Médico, Paramédico y afín			0.0			0.0
D. Seguridad Pública			0.0			0.0
E. Gastos asociados a la implementación de nuevas leyes federales o reformas a las mismas (E = e1 + e2)	0.0	0.0	0.0	0.0	0.0	0.0
e1) Nombre del Programa o Ley 1			0.0			0.0
e2) Nombre del Programa o Ley 2			0.0			0.0
F. Sentencias laborales definitivas			0.0			0.0
II. Gasto Etiquetado (II=A+B+C+D+E+F)	0.0	0.0	0.0	0.0	0.0	0.0
A. Personal Administrativo y de Servicio Público			0.0			0.0
B. Magisterio			0.0			0.0
C. Servicios de Salud (C=c1+c2)	0.0	0.0	0.0	0.0	0.0	0.0
c1) Personal Administrativo			0.0			0.0
c2) Personal Médico, Paramédico y afín			0.0			0.0
D. Seguridad Pública			0.0			0.0
E. Gastos asociados a la implementación de nuevas leyes federales o reformas a las mismas (E = e1 + e2)	0.0	0.0	0.0	0.0	0.0	0.0
e1) Nombre del Programa o Ley 1			0.0			0.0
e2) Nombre del Programa o Ley 2			0.0			0.0
F. Sentencias laborales definitivas			0.0			0.0
III. Total del Gasto en Servicios Personales (III = I + II)	9,427.5	4,564.1	13,991.6	13,977.2	13,977.2	14.4