

**COLEGIO DE  
BACHILLERES DEL  
ESTADO DE MÉXICO**

**COBAEM**



<b>C O N T E N I D O</b>		<b>PÁGINA</b>
<b>I.</b>	<b>INFORMACIÓN CONTABLE</b>	
	ESTADO DE SITUACIÓN FINANCIERA	5
	ESTADO DE ACTIVIDADES	6
	ESTADO DE VARIACIÓN EN LA HACIENDA PÚBLICA	7
	ESTADO DE CAMBIOS EN LA SITUACIÓN FINANCIERA	8
	ESTADO DE FLUJOS DE EFECTIVO	9
	ESTADO ANALÍTICO DEL ACTIVO	10
	ESTADO ANALÍTICO DE LA DEUDA Y OTROS PASIVOS	11
	NOTAS A LOS ESTADOS FINANCIEROS	12
<b>II.</b>	<b>INFORMACIÓN PRESUPUESTARIA</b>	31
<b>III.</b>	<b>INFORMACIÓN PROGRAMÁTICA</b>	47
<b>IV.</b>	<b>ANEXOS ESTABLECIDOS EN DIFERENTES ORDENAMIENTOS</b>	59
<b>V.</b>	<b>FORMATOS PARA EL CUMPLIMIENTO DE LA LEY DE DISCIPLINA FINANCIERA DE LAS ENTIDADES FEDERATIVAS Y LOS MUNICIPIOS</b>	63



**COBAEM**

**Colegio de Bachilleres del Estado de México  
Estado de Situación Financiera  
Al 31 de Diciembre de 2018 y 2017  
(Miles de Pesos)**

CONCEPTO	Año		CONCEPTO	Año	
	2018	2017		2018	2017
<b>ACTIVO</b>			<b>PASIVO</b>		
<i>Activo Circulante</i>			<i>Pasivo Circulante</i>		
Efectivo y Equivalentes	166,166.5	100,256.9	Cuentas por Pagar a Corto Plazo	49,791.4	35,608.4
Derechos a Recibir Efectivo o Equivalentes	43.4	56,479.5	Documentos por Pagar a Corto Plazo		
Derechos a Recibir Bienes o Servicios	9,944.7	22,193.7	Porción a Corto Plazo de la Deuda Pública a Largo Plazo		
Inventarios	11,262.6	10,099.9	Títulos y Valores a Corto Plazo		
Almacenes			Pasivos Diferidos a Corto Plazo		
Estimación por Pérdida o Deterioro de Activos Circulantes			Fondos y Bienes de Terceros en Garantía y/o Administración a Corto Plazo		
Otros Activos Circulantes			Provisiones a Corto Plazo		
			Otros Pasivos a Corto Plazo		
<b>Total de Activos Circulantes</b>	<b>187,417.2</b>	<b>189,030.0</b>	<b>Total de Pasivos Circulantes</b>	<b>49,791.4</b>	<b>35,608.4</b>
<i>Activo No Circulante</i>			<i>Pasivo No Circulante</i>		
Inversiones Financieras a Largo Plazo			Cuentas por Pagar a Largo Plazo		
Derechos a Recibir Efectivo o Equivalentes a Largo Plazo			Documentos por Pagar a Largo Plazo		
Bienes Inmuebles, Infraestructura y Construcciones en Proceso	616,462.0	599,877.2	Deuda Pública a Largo Plazo		
Bienes Muebles	212,177.9	196,956.9	Pasivos Diferidos a Largo Plazo		
Activos Intangibles			Fondos y Bienes de Terceros en Garantía y/o en Administración a Largo Plazo		
Depreciación, Deterioro y Amortización Acumulada de Bienes	-226,055.4	-200,917.2	Provisiones a Largo Plazo		
Activos Diferidos					
Estimación por Pérdida o Deterioro de Activos no Circulantes			<b>Total de Pasivos No Circulantes</b>	<b>.0</b>	<b>.0</b>
Otros Activos no Circulantes					
<b>Total de Activos No Circulantes</b>	<b>602,584.5</b>	<b>595,916.9</b>	<b>Total del Pasivo</b>	<b>49,791.4</b>	<b>35,608.4</b>
<b>Total del Activo</b>	<b>790,001.7</b>	<b>784,946.9</b>	<b>HACIENDA PÚBLICA/ PATRIMONIO</b>		
			<i>Hacienda Pública/Patrimonio Contribuido</i>	<b>90,603.3</b>	<b>90,603.3</b>
			Aportaciones	90,603.3	90,603.3
			Donaciones de Capital		
			Actualización de la Hacienda Pública / Patrimonio		
			<b>Hacienda Pública/Patrimonio Generado</b>	<b>649,607.0</b>	<b>658,735.2</b>
			Resultados del Ejercicio (Ahorro / Desahorro)	-3,877.6	15,638.2
			Resultados de Ejercicios Anteriores	606,183.2	595,795.6
			Revalúos	47,301.4	47,301.4
			Reservas		
			Rectificaciones de Resultados de Ejercicios Anteriores		
			<b>Exceso o Insuficiencia en la Actualización de la Hacienda Pública/Patrimonio</b>	<b>.0</b>	<b>.0</b>
			Resultado por Posición Monetaria		
			Resultado por Tenencia de Activos no Monetarios		
			<b>Total Hacienda Pública/ Patrimonio</b>	<b>740,210.3</b>	<b>749,338.5</b>
			<b>Total del Pasivo y Hacienda Pública / Patrimonio</b>	<b>790,001.7</b>	<b>784,946.9</b>

**Colegio de Bachilleres del Estado de México**  
**Estado de Actividades**  
**Del 1 de Enero al 31 de Diciembre de 2018 y 2017**  
**( Miles de Pesos )**

Concepto	2018	2017
<b>INGRESOS Y OTROS BENEFICIOS</b>		
<b>Ingresos de la Gestión</b>	<b>.0</b>	<b>.0</b>
Impuestos		
Cuotas y Aportaciones de Seguridad Social		
Contribuciones de Mejoras		
Derechos		
Productos de Tipo Corriente		
Aprovechamientos de Tipo Corriente		
Ingresos por Venta de Bienes y Servicios		
Ingresos no Comprendidos en las Fracciones de la Ley de Ingresos Causados en Ejercicios Fiscales Anteriores Pendientes de Liquidación o Paqo		
<b>Participaciones, Aportaciones, Transferencias, Asignaciones, Subsidios y Otras Ayudas</b>	<b>821,556.3</b>	<b>792,671.5</b>
Participaciones y Aportaciones		
Transferencias, Asignaciones, Subsidios y Otras Ayudas	821,556.3	792,671.5
<b>Otros Ingresos y Beneficios</b>	<b>5,090.2</b>	<b>10,053.9</b>
Ingresos Financieros	3,534.1	7,336.6
Incremento por Variación de Inventarios		
Disminución del Exceso de Estimaciones por Pérdida o Deterioro u Obsolescencia		
Disminución del Exceso de Provisiones		
Otros Ingresos y Beneficios Varios	1,556.1	2,717.3
<b>Total de Ingresos y Otros Beneficios</b>	<b>826,646.5</b>	<b>802,725.4</b>
<b>GASTOS Y OTRAS PÉRDIDAS</b>		
<b>Gastos de Funcionamiento</b>	<b>727,337.1</b>	<b>657,313.4</b>
Servicios Personales	616,053.3	550,750.1
Materiales y Suministros	32,413.5	32,663.3
Servicios Generales	78,870.3	73,900.0
<b>Transferencias, Asignaciones, Subsidios y Otras Ayudas</b>	<b>2,231.9</b>	<b>320.3</b>
Transferencias Internas y Asignaciones al Sector Público		
Transferencias al Resto del Sector Público		
Subsidios y Subvenciones		
Ayudas Sociales	2,231.9	320.3
Pensiones y Jubilaciones		
Transferencias a Fideicomisos, Mandatos y Contratos Análogos		
Transferencias a la Seguridad Social		
Donativos		
Transferencias al Exterior		
<b>Participaciones y Aportaciones</b>	<b>.0</b>	<b>.0</b>
Participaciones		
Aportaciones		
Convenios		
<b>Intereses, Comisiones y Otros Gastos de la Deuda Pública</b>	<b>.0</b>	<b>.0</b>
Intereses de la Deuda Pública		
Comisiones de la Deuda Pública		
Gastos de la Deuda Pública		
Costo por Coberturas		
Apoyos Financieros		
<b>Otros Gastos y Pérdidas Extraordinarias</b>	<b>99,442.2</b>	<b>127,414.3</b>
Estimaciones, Depreciaciones, Deterioros, Obsolescencia y Amortizaciones	25,226.5	25,477.3
Provisiones		
Disminución de Inventarios		
Aumento por Insuficiencia de Estimaciones por Pérdida o Deterioro y Obsolescencia		
Aumento por Insuficiencia de Provisiones		
Otros Gastos	74,215.7	101,937.0
<b>Inversión Pública</b>	<b>1,512.9</b>	<b>2,039.2</b>
Inversión Pública no Capitalizable	1,512.9	2,039.2
<b>Total de Gastos y Otras Pérdidas</b>	<b>830,524.1</b>	<b>787,087.2</b>
<b>Resultados del Ejercicio (Ahorro/Desahorro)</b>	<b>-3,877.6</b>	<b>15,638.2</b>

C O B A E M

<b>Colegio de Bachilleres del Estado de México</b> <b>Estado de Variación en la Hacienda Pública</b> <b>Del 1 de Enero al 31 de Diciembre de 2018</b>					
Concepto	Hacienda Pública / Patrimonio Contribuido	Hacienda Pública / Patrimonio Generado de Ejercicios Anteriores	Hacienda Pública / Patrimonio Generado del Ejercicio	Exceso o Insuficiencia en la Actualización de la Hacienda Pública / Patrimonio	Total
<b>Hacienda Pública / Patrimonio Contribuido Neto de 2017</b>	<b>90,603.3</b>				<b>90,603.3</b>
Aportaciones	90,603.3				90,603.3
Donaciones de Capital					0.0
Actualización de la Hacienda Pública/Patrimonio					0.0
<b>Hacienda Pública / Patrimonio Generado Neto de 2017</b>		<b>643,097.0</b>	<b>15,638.2</b>		<b>658,735.2</b>
Resultados del Ejercicio (Ahorro/Desahorro)			15,638.2		15,638.2
Resultados de Ejercicios Anteriores		595,795.6			595,795.6
Revalúos		47,301.4			47,301.4
Reservas					0.0
Rectificaciones de Resultados de Ejercicios Anteriores					0.0
<b>Exceso o Insuficiencia en la Actualización de la Hacienda Pública / Patrimonio Neto de 2017</b>				<b>0.0</b>	<b>0.0</b>
Resultado por Posición Monetaria					0.0
Resultado por Tenencia de Activos no Monetarios					0.0
<b>Hacienda Pública / Patrimonio Neto Final de 2017</b>	<b>90,603.3</b>	<b>643,097.0</b>	<b>15,638.2</b>	<b>0.0</b>	<b>749,338.5</b>
<b>Cambios en la Hacienda Pública / Patrimonio Contribuido Neto de 2018</b>	<b>0.0</b>				<b>0.0</b>
Aportaciones	0.0				0.0
Donaciones de Capital					0.0
Actualización de la Hacienda Pública/Patrimonio					0.0
<b>Variaciones de la Hacienda Pública / Patrimonio Generado Neto de 2018</b>		<b>10,387.6</b>	<b>-19,515.8</b>		<b>-9,128.2</b>
Resultados del Ejercicio (Ahorro/Desahorro)			-3,877.6		-3,877.6
Resultados de Ejercicios Anteriores		10,387.6	-15,638.2		-5,250.6
Revalúos					0.0
Reservas					0.0
Rectificaciones de Resultados de Ejercicios Anteriores					0.0
<b>Cambios en el Exceso o Insuficiencia en la Actualización de la Hacienda Pública / Patrimonio Neto de 2018</b>				<b>0.0</b>	<b>0.0</b>
Resultado por Posición Monetaria					0.0
Resultado por Tenencia de Activos no Monetarios					0.0
<b>Hacienda Pública / Patrimonio Neto Final de 2018</b>	<b>90,603.3</b>	<b>653,484.6</b>	<b>-3,877.6</b>	<b>0.0</b>	<b>740,210.3</b>

**Colegio de Bachilleres del Estado de México**  
**Estado de Cambios en la Situación Financiera**  
**Del 1 de Enero al 31 de Diciembre de 2018**  
**(Miles de Pesos )**

Concepto	Origen	Aplicación
<b>ACTIVO</b>	<b>93,823.3</b>	<b>98,878.1</b>
<b>Activo Circulante</b>	<b>68,685.1</b>	<b>67,072.3</b>
Efectivo y Equivalentes		65,909.6
Derechos a Recibir Efectivo o Equivalentes	56,436.1	
Derechos a Recibir Bienes o Servicios	12,249.0	
Inventarios		1,162.7
Almacenes		
Estimación por Pérdida o Deterioro de Activos Circulantes		
Otros Activos Circulantes		
<b>Activo No Circulante</b>	<b>25,138.2</b>	<b>31,805.8</b>
Inversiones Financieras a Largo Plazo		
Derechos a Recibir Efectivo o Equivalentes a Largo Plazo		
Bienes Inmuebles, Infraestructura y Construcciones en Proceso		16,584.8
Bienes Muebles		15,221.0
Activos Intangibles		
Depreciación, Deterioro y Amortización Acumulada de Bienes	25,138.2	
Activos Diferidos		
Estimación por Pérdida o Deterioro de Activos no Circulantes		
Otros Activos no Circulantes		
<b>PASIVO</b>	<b>14,183.0</b>	<b>.0</b>
<b>Pasivo Circulante</b>	<b>14,183.0</b>	<b>.0</b>
Cuentas por Pagar a Corto Plazo	14,183.0	
Documentos por Pagar a Corto Plazo		
Porción a Corto Plazo de la Deuda Pública a Largo Plazo		
Títulos y Valores a Corto Plazo		
Pasivos Diferidos a Corto Plazo		
Fondos y Bienes de Terceros en Garantía y/o Administración a Corto Plazo		
Provisiones a Corto Plazo		
Otros Pasivos a Corto Plazo		
<b>Pasivo No Circulante</b>	<b>.0</b>	<b>.0</b>
Cuentas por Pagar a Largo Plazo		
Documentos por Pagar a Largo Plazo		
Deuda Pública a Largo Plazo		
Pasivos Diferidos a Largo Plazo		
Fondos y Bienes de Terceros en Garantía y/o en Administración a Largo Plazo		
Provisiones a Largo Plazo		
<b>HACIENDA PÚBLICA/PATRIMONIO</b>	<b>10,387.6</b>	<b>19,515.8</b>
<b>Hacienda Pública/Patrimonio Contribuido</b>	<b>.0</b>	<b>.0</b>
Aportaciones		
Donaciones de Capital		
Actualización de la Hacienda Pública/Patrimonio		
<b>Hacienda Pública/Patrimonio Generado</b>	<b>10,387.6</b>	<b>19,515.8</b>
Resultados del Ejercicio (Ahorro/Desahorro)		19,515.8
Resultados de Ejercicios Anteriores	10,387.6	
Revalúos		
Reservas		
Rectificaciones de Resultados de Ejercicios Anteriores		
<b>Exceso o insuficiencia en la Actualización de la Hacienda</b>	<b>.0</b>	<b>.0</b>
Resultado por Posición Monetaria		
Resultado por Tenencia de Activos no Monetarios		



**Colegio de Bachilleres del Estado de México**  
**Estado de Flujos de Efectivo**  
**Del 1 de Enero al 31 de Diciembre de 2018 y 2017**  
**( Miles de Pesos )**

Concepto	2018	2017
<b>Flujos de Efectivo de las Actividades de Operación</b>		
<b>Origen</b>	<b>826,646.5</b>	<b>802,725.4</b>
Impuestos		
Cuotas y Aportaciones de Seguridad Social		
Contribuciones de Mejoras		
Derechos		
Productos de Tipo Corriente	3,534.1	7,336.6
Aprovechamientos de Tipo Corriente		
Ingresos por Venta de Bienes y Servicios		
Ingresos no Comprendidos en las Fracciones de la Ley de Ingresos Causados en Ejercicios Fiscales Anteriores Pendientes de Liquidación o Pago		
Participaciones y Aportaciones		
Transferencias, Asignaciones y Subsidios y Otras Ayudas	821,556.3	792,671.5
Otros Orígenes de Operación	1,556.1	2,717.3
<b>Aplicación</b>	<b>830,524.1</b>	<b>787,087.2</b>
Servicios Personales	616,053.3	550,750.1
Materiales y Suministros	32,413.5	32,663.3
Servicios Generales	78,870.3	73,900.0
Transferencias Internas y Asignaciones al Sector Público		
Transferencias al Resto del Sector Público		
Subsidios y Subvenciones		
Ayudas Sociales	2,231.9	320.3
Pensiones y Jubilaciones		
Transferencias a Fideicomisos, Mandatos y Contratos Análogos		
Transferencias a la Seguridad Social		
Donativos		
Transferencias al Exterior		
Participaciones		
Aportaciones		
Convenios		
Otras Aplicaciones de Operación	100,955.1	129,453.5
<b>Flujos Netos de Efectivo por Actividades de Operación</b>	<b>-3,877.6</b>	<b>15,638.2</b>
Flujos de Efectivo de las Actividades de Inversión		
<b>Origen</b>	<b>93,823.3</b>	<b>175,423.1</b>
Bienes Inmuebles, Infraestructura y Construcciones en Proceso		18,556.5
Bienes Muebles	25,138.2	25,477.3
Otros Orígenes de Inversión	68,685.1	131,389.3
<b>Aplicación</b>	<b>32,968.5</b>	<b>39,871.5</b>
Bienes Inmuebles, Infraestructura y Construcciones en Proceso	16,584.8	
Bienes Muebles	15,221.0	23,627.2
Otras Aplicaciones de Inversión	1,162.7	16,244.3
<b>Flujos Netos de Efectivo por Actividades de Inversión</b>	<b>60,854.8</b>	<b>135,551.6</b>
Flujo de Efectivo de las Actividades de Financiamiento		
<b>Origen</b>	<b>14,183.0</b>	<b>.0</b>
Endeudamiento Neto		
Interno		
Externo		
Otros Orígenes de Financiamiento	14,183.0	
<b>Aplicación</b>	<b>5,250.6</b>	<b>321,281.1</b>
Servicios de la Deuda		
Interno		
Externo		
Otras Aplicaciones de Financiamiento	5,250.6	321,281.1
<b>Flujos Netos de Efectivo por Actividades de Financiamiento</b>	<b>8,932.4</b>	<b>-321,281.1</b>
<b>Incremento/Disminución Neta en el Efectivo y Equivalentes al Efectivo</b>	<b>65,909.6</b>	<b>-170,091.3</b>
<b>Efectivo y Equivalentes al Efectivo al Inicio del Ejercicio</b>	<b>100,256.9</b>	<b>270,348.2</b>
<b>Efectivo y Equivalentes al Efectivo al Final del Ejercicio</b>	<b>166,166.5</b>	<b>100,256.9</b>

**Colegio de Bachilleres del Estado de México**  
**Estado Analítico del Activo**  
**Del 1 de Enero al 31 de Diciembre de 2018**  
**(Miles de Pesos)**

Concepto	Saldo Inicial	Cargos del Periodo	Abonos del Periodo	Saldo Final	Variación del Periodo
	1	2	3	4=(1+2-3)	(4-1)
<b>ACTIVO</b>	<b>784,946.9</b>	<b>2,172,081.7</b>	<b>2,167,026.9</b>	<b>790,001.7</b>	<b>5,054.8</b>
<b>Activo Circulante</b>	<b>189,030.0</b>	<b>2,087,541.1</b>	<b>2,089,153.9</b>	<b>187,417.2</b>	<b>-1,612.8</b>
Efectivo y Equivalentes	100,256.9	1,811,146.7	1,745,237.1	166,166.5	65,909.6
Derechos a Recibir Efectivo o Equivalentes	56,479.5	259,922.3	316,358.4	43.4	-56,436.1
Derechos a Recibir Bienes o Servicios	22,193.7	5,209.5	17,458.5	9,944.7	-12,249.0
Inventarios	10,099.9	11,262.6	10,099.9	11,262.6	1,162.7
Almacenes				.0	.0
Estimación por Pérdida o Deterioro de Activos Circulantes				.0	.0
Otros Activos Circulantes					
<b>Activo No Circulante</b>	<b>595,916.9</b>	<b>84,540.6</b>	<b>77,873.0</b>	<b>602,584.5</b>	<b>6,667.6</b>
Inversiones Financieras a Largo Plazo				.0	
Derechos a Recibir Efectivo o Equivalentes a Largo Plazo					
Bienes Inmuebles, Infraestructura y Construcciones en Proceso	599,877.2	66,940.2	50,355.4	616,462.0	16,584.8
Bienes Muebles	196,956.9	17,481.2	2,260.2	212,177.9	15,221.0
Activos Intangibles				.0	.0
Depreciación, Deterioro y Amortización Acumulada de Bienes	-200,917.2	119.2	25,257.4	-226,055.4	-25,138.2
Activos Diferidos				.0	.0
Estimación por Pérdida o Deterioro de Activos no Circulantes				.0	.0
Otros Activos no Circulantes				.0	.0

**Colegio de Bachilleres del Estado de México**  
**Estado Analítico de la Deuda y Otros Pasivos**  
**Del 1 de Enero al 31 de Diciembre de 2018**  
**(Miles de Pesos)**

Denominación de las Deudas	Moneda de Contratación	Institución o País Acreedor	Saldo Inicial del Período	Saldo Final del Período
<b>DEUDA PÚBLICA</b>				
<b>Corto Plazo</b>				
<b>Deuda Interna</b>			.0	.0
Instituciones de Crédito				
Títulos y Valores				
Arrendamientos Financieros				
<b>Deuda Externa</b>			.0	.0
Organismos Financieros Internacionales				
Deuda Bilateral				
Títulos y Valores				
Arrendamientos Financieros				
<b>Subtotal a Corto Plazo</b>			<b>.0</b>	<b>.0</b>
<b>Largo Plazo</b>				
<b>Deuda Interna</b>			.0	.0
Instituciones de Crédito				
Títulos y Valores				
Arrendamientos Financieros				
<b>Deuda Externa</b>			.0	.0
Organismos Financieros Internacionales				
Deuda Bilateral				
Títulos y Valores				
Arrendamientos Financieros				
<b>Subtotal a Largo Plazo</b>			<b>.0</b>	<b>.0</b>
<b>Otros Pasivos</b>			<b>35,608.4</b>	<b>49,791.4</b>
<b>Total de Deuda y Otros Pasivos</b>			<b>35,608.4</b>	<b>49,791.4</b>

## NOTAS A LOS ESTADOS FINANCIEROS

### NOTAS DE DESGLOSE

#### 1. ESTADO DE SITUACIÓN FINANCIERA

##### ACTIVO

##### Bancos

Las cuentas bancarias fueron aperturadas en las instituciones financieras BBVA Bancomer, Banamex y Afirme, para la captación de los recursos que le son ministrados por el Gobierno Federal y Estatal, así como de los Ingresos Propios que genera el Colegio, destinados para los diversos pagos inherentes en el desarrollo de sus actividades.

Las cuentas bancarias números 998, 546, 234, 414, 028 y 337 de BBVA Bancomer, producen rendimientos por saldos promedios mensuales con una tasa de "CETES" mismos que se abonan a las respectivas cuentas, los primeros cinco días de cada mes.

La integración del saldo de bancos es la siguiente:

<u>Cuenta Bancaria</u>	<u>2018</u>	<u>2017</u>
Banamex cta. 170 Pagos	20.1	1,259.3
Bancomer cta. 414 Recursos Federales	25,210.1	0.0
Bancomer cta. 546 Ingresos Propios	10,003.1	7,312.6
Bancomer cta. 234 Pagos de Obra	3,131.9	17,342.9
Bancomer cta. 337 FAM 2014	828.7	1,103.6
Bancomer cta. 225 Ingresos y Pagos Varios	3,636.1	6,660.6
Bancomer cta. 998 Concentradora y Pagadora	47,555.3	27,229.1
Bancomer cta. 889 Fondo Concursable 2013	6,193.3	6,190.7
Bancomer cta. 096 FAM 2015	5,080.1	9,278.0
Bancomer cta. 547 Varios	1.0	1,030.7
Bancomer cta. 244 Recursos Federales	0.0	12,732.4
Bancomer cta. 028 Recursos Estatales	487.6	0.0
Bancomer cta. 833 Obra Pública 2016	47,444.4	0.0
Bancomer cta. 233 Obra Pública 2018	16,572.5	0.0
Afirme cta. 589	2.3	10,109.2
Afirme cta. 809	0.0	7.8
<b>Total Bancos</b>	<b>166,166.5</b>	<b>100,256.9</b>
<b>Total Efectivo y Equivalentes</b>	<b>166,166.5</b>	<b>100,256.9</b>

##### Derechos a Recibir Efectivo y Equivalentes

La integración de Derechos a recibir efectivo y equivalentes es el siguiente:

<b><u>Derechos a Recibir Efectivo y Equivalentes</u></b>	<b><u>2018</u></b>	<b><u>2017</u></b>
Inversiones Financieras a Corto Plazo	0.0	19,014.2
Cuentas por Cobrar a Corto Plazo	0.0	37,436.9
Deudores Diversos a Corto Plazo	43.4	28.4
	-----	-----
<b>Total Derechos a Recibir Efectivo y Equivalentes</b>	<b>43.4</b>	<b>56,479.5</b>
	=====	=====

### **Inversiones Financieras a Corto Plazo**

Las inversiones en instrumentos financieros se registrarán a su costo de adquisición y se encuentran representados principalmente por inversiones temporales a corto plazo adquiridos a través de AFIRME. La cuenta 823 de AFIRME se invierte en el fondo gubernamental AFIRME CE, cuyo saldo al cierre del ejercicio 2017 es de 19 millones 14.2 miles de pesos. En el ejercicio 2018 se canceló la cuenta de inversión.

<b><u>Inversiones Financieras a Corto Plazo</u></b>	<b><u>2018</u></b>	<b><u>2017</u></b>
Inversiones Afirme cta. 823	0.0	19,014.2
	-----	-----
<b>Total Inversiones</b>	<b>0.0</b>	<b>19,014.2</b>
	=====	=====

### **Cuentas por Cobrar a Corto Plazo**

<b><u>Cuentas por Cobrar a Corto Plazo</u></b>	<b><u>2018</u></b>	<b><u>2017</u></b>
Gobierno del Estado de México 2015 AP	0.0	1.1
Gobierno del Estado de México 2017 (Varios Contra Recibos) e Ingresos Propios	0.0	26,230.9
Gobierno Federal 2017	0.0	11,204.9
	-----	-----
<b>Total Cuentas por Cobrar</b>	<b>0.0</b>	<b>37,436.9</b>
	=====	=====

### **Deudores Diversos a Corto Plazo**

<b><u>Deudores Diversos a Corto Plazo</u></b>	<b><u>2018</u></b>	<b><u>2017</u></b>
Gastos a Comprobar	14.5	25.9
Otros	28.9	2.5
	-----	-----
<b>Total Deudores Diversos</b>	<b>43.4</b>	<b>28.4</b>
	=====	=====

**Derecho a Recibir Bienes o Servicios****Anticipo a Contratistas por Obras Públicas a Corto Plazo**

El saldo al 31 de diciembre de 2018 de 9 millones 944.7 miles de pesos, se integra por los anticipos pagados a contratistas referentes a los programas de obra pública e infraestructura y es el siguiente:

<b><u>Anticipo a Contratistas</u></b>	<b><u>2018</u></b>	<b><u>2017</u></b>
Obra Pública 2010	38.3	38.3
Infraestructura 2010	38.6	38.6
Programa de Infraestructura 2011	167.1	167.1
Obra Pública 2012	171.5	171.5
Obra Pública 2013	422.1	422.1
Infraestructura 2012	723.2	723.2
Obra Pública 2014	259.1	584.5
Obra Pública 2015	18.0	18.1
FAM 2015	0.0	519.6
Obra Pública 2016	1,612.3	7,571.5
Obra Pública 2016 Cafeterías	2,534.4	11,939.2
Obra Pública 2018	3,960.1	0.0
<b>Total Anticipo a Contratistas</b>	<b>9,944.7</b>	<b>22,193.7</b>

**Inventarios****Bienes en Tránsito**

El saldo al 31 de diciembre de 2018 de 11 millones 262.6 miles de pesos, está conformado por adquisiciones del Organismo para la compra de bienes informáticos y archiveros, sillones, gabinetes, mesas, sillas y estantes del ejercicio 2018.

<b><u>Bienes en Tránsito</u></b>	<b><u>2018</u></b>	<b><u>2017</u></b>
Bienes informáticos	8,845.5	8,670.8
Laboratorio Multidisciplinario y Equipo de Laboratorio	0.0	1,429.1
Archiveros, Sillones, Gabinetes, Mesas, Sillas	2,417.1	0.0
<b>Total de Bienes en Tránsito</b>	<b>11,262.6</b>	<b>10,099.9</b>

**Bienes Inmuebles, Infraestructura y Construcciones en Proceso**

Al 31 de diciembre de 2018 el saldo de este rubro se integra como sigue:

<u>Bienes Inmuebles</u>	<u>2018</u>	<u>2017</u>
Terrenos	41,613.9	41,613.9
Edificios	449,899.6	406,707.0
Construcciones en Proceso	124,948.5	151,556.3
<b>Suma</b>	<b>616,462.0</b>	<b>599,877.2</b>
Depreciación Acumulada de B. Inmuebles	-108,931.1	-100,180.8
<b>Total Bienes Inmuebles</b>	<b>507,530.9</b>	<b>499,696.4</b>

El saldo de construcciones en proceso al 31 de diciembre de 2018 asciende a la cantidad de 124 millones 948.5 miles de pesos, y se compone de las obras e infraestructura en proceso de construcción correspondientes a los diferentes programas de obra.

**Bienes Muebles**

Al 31 de diciembre de 2018, el saldo de este rubro se integra como sigue:

<u>Bienes Muebles</u>	<u>2018</u>	<u>2017</u>
Mobiliario y Equipo de Administración	155,823.1	142,990.3
Equipo e Instrumental Médico y de Laboratorio	22,242.4	20,673.1
Equipo de Transporte	15,381.6	14,985.3
Maquinaria, otras Equipos y Herramientas	14,402.4	13,979.8
Otros Bienes Muebles	4,328.4	4,328.4
<b>Suma</b>	<b>212,177.9</b>	<b>196,956.9</b>
Depreciación Acumulada de B. Muebles	-117,124.3	-100,736.4
<b>Total Bienes Muebles</b>	<b>95,053.6</b>	<b>96,220.5</b>

**PASIVO****Cuentas por Pagar a Corto Plazo**

La integración de cuentas por pagar a corto plazo es el siguiente:

<b><u>Cuentas por Pagar a Corto Plazo</u></b>	<b><u>2018</u></b>	<b><u>2017</u></b>
Proveedores por Pagar a Corto plazo	46,282.0	19,630.3
Retenciones y Contribuciones por Pagar a Corto Plazo	3,100.8	876.4
Otras Cuentas por Pagar a Corto Plazo	408.6	15,101.7
<b>Total Cuentas por Pagar a Corto Plazo</b>	<b>49,791.4</b>	<b>35,608.4</b>

El saldo de cuentas por pagar a corto plazo, representa principalmente el pasivo por los adeudos de obra pública con contratistas.

**Proveedores por Pagar a Corto Plazo**

Al 31 de diciembre el saldo de proveedores por pagar a corto plazo, se integra como sigue:

<b><u>Proveedores por Pagar</u></b>	<b><u>2018</u></b>	<b><u>2017</u></b>
Distribuidora de Impresos, Sistemas y Accesorios	217.7	0.0
Distribuidora Russhel	500.0	0.0
Ingeniería, Sistemas y Equipos Contra Incendio	199.5	91.5
Distribuidora Oleg	280.3	217.3
Suministro de Oficina Grapp	1,627.5	0.0
Papelera Anzures	540.7	0.0
Integradora de Servicios Station	243.9	0.0
Mc Distribuidora Electrica	492.8	0.0
Euroelectrica	373.3	0.0
Priorato Mercantil	148.1	0.0
Martinez Barranco	65.1	0.0
Distribuidora Santiago	57.7	0.0
Grupo Empresarial México	250.0	0.0
Consortio Mexiquense	499.4	0.0
Cordero Muebles Escolares de Chalco	1,625.5	0.0
Servicios y Suministros Safe	1,274.4	0.0
Aro Mobel	2,417.1	0.0
Industrias Sandoval	8,693.0	0.0
Benjamin Augusto Gonzalez Morales	1,499.9	0.0
Universidad Autonoma del Estado De Mexico	138.6	466.3
Despacho Russell Bedford Mexico	118.6	72.0
Universidad Mexiquense S.C.	139.2	104.4
Instituto de Investigacion y Estudios para la Paz	835.2	0.0



COBAEM

<u>Proveedores por Pagar</u>	<u>2018</u>	<u>2017</u>
Conalep	253.7	0.0
Miguel Angel Becerril Bernal	0.0	13.1
Comercializadora Mela	0.0	179.0
Roberto Rostro Alvarado	0.0	191.0
Armando Garduño Fuentes	0.0	1,498.0
Tec Redes y Servicios Informáticos	0.0	9,155.2
Kvm Comercializadora	0.0	12.1
Jose Carlos Avila Gonzalez	0.0	220.5
Rochester Grupo Empresarial	0.0	300.0
Yolanda Patricia Gutierrez Medina	0.0	574.0
Edgar Brunet Zarza	0.0	216.2
Alan Jesus Sanchez Rivera	0.0	58.0
Tech Pro	0.0	686.7
Rodolfo Amezquita Sandoval	0.0	579.8
Guadalupe Garcia Reyes	0.0	263.0
Grupo Empresarial Indesimme	0.0	127.9
Consumibles de Computo y Oficina Romar	0.0	73.5
Industrial Técnica De Pinturas	0.0	192.4
Cia Sherwins Williams	0.0	16.0
Pinturas Durasol	0.0	1,511.0
Daniel Sanchez Hernandez	0.0	566.6
Jose Antonio Rojas Palma	0.0	122.0
Corporativo Janadesa	0.0	290.0
AGL Grupo Empresarial	0.0	198.4
Filiberto Angel Palencia	0.0	15.3
Servittransportadora Turística Olmeca	0.0	12.0
Autotransporte Escolar De Personal Piya	0.0	6.5
Programa Cafeterías	2,564.2	0.0
Techumbres	0.1	0.0
Techumbres 2017	28.7	1,600.0
Rendimientos FAM 2017	0.6	0.6
Obra Pública 2018	21,197.2	0.0
<b>Total Proveedores por Pagar</b>	<b>46,282.0</b>	<b>19,630.3</b>
	=====	=====

**Retenciones y Contribuciones por Pagar a Corto Plazo**

El saldo de 3 millones 100.8 miles de pesos, es el importe de las retenciones pendientes de pago (vencimiento menor a 90 días) a instituciones, principalmente las retenciones de Impuesto Sobre la Renta y retenciones de obra.

<u>Retenciones y Contribuciones por Pagar</u>	<u>2018</u>
Retenciones por Sueldos, Salarios y Asimilados	1,021.7
Otras Retenciones	2,079.1
<b>Total Retenciones y Contribuciones por Pagar</b>	<b>3,100.8</b>
	=====

**Otras Cuentas por Pagar a Corto Plazo**

Al 31 de diciembre el saldo de otras cuentas por pagar, se integra como sigue:

<b><u>Otras Cuentas por Pagar</u></b>	<b><u>Vencimiento -180 días</u></b>	<b><u>Vencimiento +360 días</u></b>
Pensión Alimenticia	16.4	0.0
Depósitos en Garantía	0.0	258.6
GEM	64.8	0.0
Cheques no Cobrados y Cancelados	0.0	68.8
<b>Subtotal</b>	<b>81.2</b>	<b>327.4</b>
	-----	-----
<b>Total Otras Cuentas por Pagar</b>		<b>408.6</b>
		=====

**2. ESTADO DE ACTIVIDADES****Ingresos y Otros Beneficios**

Los ingresos se reconocen cuando se realizan, y corresponden a Subsidios que recibe el Colegio por parte del Gobierno del Estado de México así como de la Federación, de acuerdo a su presupuesto autorizado, ingresos por intereses bancarios, e ingresos varios por donaciones, por lo que el total de Ingresos y Otros Beneficios asciende a la cantidad de 826 millones 646.5 miles de pesos, de los cuales 821 millones 556.3 miles de pesos, corresponden al subsidio Estatal y Federal, 3 millones 534.1 miles de pesos de Ingresos Financieros y 1 millón 556.1 miles de pesos corresponden a Otros Ingresos, como sigue:

**Participaciones, Aportaciones, Transferencias, Asignaciones, Subsidios y Otras Ayudas**

	<b><u>Subsidios</u></b>	<b><u>2018</u></b>	<b><u>2017</u></b>
Gobierno Federal		375,329.1	366,542.6
Gobierno Estatal		446,227.2	425,630.9
PAD		0.0	498.0
<b>Total Subsidios</b>		<b>821,556.3</b>	<b>792,671.5</b>

**Otros Ingresos y Beneficios**

<u>Otros Ingresos y Beneficios</u>	<u>2018</u>	<u>2017</u>
Ingresos Financieros	3,534.1	7,336.6
Otros Ingresos y Beneficios	1,556.1	2,717.3
<b>Total Ingresos y Otros Beneficios</b>	<b>5,090.2</b>	<b>10,053.9</b>
<b>Total de Ingresos y Otros Beneficios</b>	<b>826,646.5</b>	<b>802,725.4</b>

**Gastos y Otras Pérdidas**

<u>Gastos y Otras Pérdidas</u>	<u>2018</u>	<u>2017</u>
Gastos de Funcionamiento	727,337.1	657,313.4
Transferencias	2,231.9	320.3
Bienes Muebles	1,512.9	1,541.2
Depreciación y Amortización	25,226.5	25,477.3
Otros Gastos	74,215.7	101,937.0
Obra Pública	0.0	498.0
<b>Total de Gastos y Otras Pérdidas</b>	<b>830,524.1</b>	<b>787,087.2</b>

El mayor porcentaje de los egresos ordinarios se pagaron en el capítulo de servicios personales, particularmente en las partidas de sueldo base, prima vacacional y aguinaldo.

**3. ESTADO DE VARIACIÓN EN LA HACIENDA PÚBLICA**

Al mes de diciembre se originó un Resultado del Ejercicio (Desahorro) por 3 millones 877.6 miles de pesos.

**4. ESTADO DE FLUJOS DE EFECTIVO**

El análisis de los saldos inicial y final que figuran en la última parte del Estado de Flujo de Efectivo en la cuenta de efectivo y equivalentes es como sigue:

	<u>2018</u>	<u>2017</u>
Efectivo en Bancos–Tesorería	166,166.5	100,256.9
<b>Total de Efectivo y Equivalentes</b>	<b>166,166.5</b>	<b>100,256.9</b>

**CONCILIACIÓN DE LOS FLUJOS DE EFECTIVO NETOS DE LAS ACTIVIDADES DE OPERACIÓN Y LA CUENTA DE RESULTADO DEL EJERCICIO (AHORRO).**

<b>Integración de Flujo de Efectivo</b>	<b>2018</b>	<b>2017</b>
Flujos netos de efectivo por actividades de operación	-3,877.6	15,638.2
Flujos netos de efectivo por actividades de inversión	60,854.8	135,551.6
Flujos netos de efectivo por actividades de financiamiento	8,932.4	-321,281.1
Incremento/Disminución neta en el efectivo y equivalentes al efectivo	65,909.6	-170,091.3
Efectivo y equivalentes al efectivo al inicio del ejercicio	100,256.9	270,348.2
Efectivo y Equivalentes al Efectivo al Final del Ejercicio	166,166.5	100,256.9

**5. CONCILIACIÓN ENTRE LOS INGRESOS PRESUPUESTARIOS Y CONTABLES, ASÍ COMO ENTRE LOS EGRESOS PRESUPUESTARIOS Y LOS GASTOS CONTABLES**

<b>Colegio de Bachilleres del Estado de México</b> <b>Conciliación entre los Ingresos Presupuestarios y Contables</b> <b>Correspondiente del 1 de Enero al 31 de Diciembre de 2018</b> <b>(Miles de Pesos)</b>		
<b>1. Ingresos Presupuestarios</b>		<b>872,765.1</b>
<b>2. Más Ingresos Contables no Presupuestarios</b>		<b>0.0</b>
Incremento por Variación de Inventarios		
Disminución del Exceso de Estimaciones por Pérdida o Deterioro u Obsolescencia		
Disminución del Exceso de Provisiones		
Otros Ingresos y Beneficios Varios		
Otros Ingresos Contables no Presupuestarios		
<b>3. Menos Ingresos Presupuestarios no Contables</b>		<b>46,118.6</b>
Productos de Capital		
Aprovechamientos Capital		
Ingresos Derivados de Financiamientos	46118.6	
Otros ingresos presupuestarios no contables		
<b>4. Ingresos Contables (4 = 1 + 2 - 3)</b>		<b>826,646.5</b>

**COBAEM**

<b>Colegio de Bachilleres del Estado de México</b> <b>Conciliación entre los Egresos Presupuestarios y los Gastos Contables</b> <b>Correspondiente del 1 de Enero al 31 de Diciembre de 2018</b> <b>( Miles de Pesos)</b>		
<b>1.- Total de Egresos (Presupuestarios)</b>		<b>801,886.6</b>
<b>2.- Menos Egresos Presupuestarios no Contables</b>		<b>70,804.7</b>
Mobiliario y Equipo de Administración	14,017.5	
Mobiliario y Equipo Educativo y Recreativo		
Equipo e Instrumental Médico y de Laboratorio		
Vehículos y Equipo de Transporte		
Equipo de Defensa y Seguridad		
Maquinaria, Otros Equipos y Herramientas		
Activos Biológicos		
Bienes Inmuebles		
Activos Intangibles		
Obra Pública en Bienes Propios	21,417.7	
Acciones y Participaciones de Capital		
Compra de Títulos y Valores		
Inversiones en Fideicomisos, Mandatos y Otros Análogos		
Provisiones para Contingencias y Otras Erogaciones Especiales		
Amortización de la Deuda Pública		
Adeudos de Ejercicios Fiscales Anteriores (ADEFAS)	35,369.5	
<b>Otros Egresos Presupuestales No Contables</b>		
<b>3. Más Gastos Contables no Presupuestales</b>		<b>99,442.2</b>
Estimaciones, Depreciaciones, Deterioros, Obsolescencia y Amortizaciones	25,226.5	
Provisiones		
Disminución de Inventarios		
Aumento por Insuficiencia de Estimaciones por Pérdida o Deterioro u Obsolescencia		
Aumento por Insuficiencia de Provisiones		
Otros Gastos	74,215.7	
<b>Otros Gastos Contables No Presupuestales</b>		
<b>4. Total de Gasto Contable (4 = 1 - 2 + 3)</b>		<b>830,524.1</b>

## NOTAS DE MEMORIA (CUENTAS DE ORDEN)

<b>Colegio de Bachilleres del Estado de México</b>		
<b>CUENTAS DE ORDEN CONTABLES</b>		
<b>(Miles de Pesos)</b>		
	<u>2018</u>	<u>2017</u>
<b>CUENTAS DEUDORAS</b>		
Almacén	192,754.5	175,647.4
Bienes Muebles e Inmuebles en Comodato	8,702.1	8,702.1
	<u><b>201,456.6</b></u>	<u><b>184,349.5</b></u>
<b>CUENTAS ACREEDORAS</b>		
Artículos Disponibles por el Almacén	25,193.1	29,668.5
Artículos Distribuidos por el Almacén	167,561.4	145,978.9
Comodato de Bienes Muebles e Inmuebles	8,702.1	8,702.1
	<u><b>201,456.6</b></u>	<u><b>184,349.5</b></u>

<b>Colegio de Bachilleres del Estado de México</b>		
<b>CUENTAS DE ORDEN PRESUPUESTALES</b>		
<b>(Miles de Pesos)</b>		
	<u>2018</u>	<u>2017</u>
<b>CUENTAS DEUDORAS</b>		
Ley de Ingresos Estimada	867,743.3	1,050,085.9
Presupuesto de Egresos por Ejercer de Gastos de Funcionamiento	62,534.8	61,673.6
Presupuesto de Egresos Devengado de Gasto de Funcionamiento	18,870.3	7,425.3
Presupuesto de Egresos Pagado de Gastos de Funcionamiento	708,466.7	649,888.1
Presupuesto de Egresos por Ejercer de Transferencias, Asignaciones, Subsidios y Otras Ayudas	2.0	13.6
Presupuesto de Egresos Pagado de Transferencias, Asignaciones, Subsidios y Otras Ayudas	2,231.9	320.3
Presupuesto de Egresos por Ejercer de Bienes Muebles, Inmuebles e Intangibles	3,320.0	8,921.8
Presupuesto de Egresos Devengado de Bienes Muebles, Inmuebles e Intangibles	12,762.5	10,950.3
Presupuesto de Egresos Pagado de Bienes Muebles, Inmuebles e Intangibles	2,767.9	1,113.6
Presupuesto de Egresos Devengado de Inversión Pública	14,485.7	1,600.6
Presupuesto de Egresos Pagado de Inversión Pública	6,932.0	497.4
Presupuesto de Egresos por Ejercer de Intereses, Comisiones y Otros Gastos de la Deuda Pública		217.4
Presupuesto de Egresos Pagado de Intereses, Comisiones y Otros Gastos de la Deuda Pública	35,369.5	307,464.0
	<u><b>1,735,486.6</b></u>	<u><b>2,100,171.9</b></u>
<b>CUENTAS ACREEDORAS</b>		
Ley de Ingresos por Ejecutar	-5,021.8	69,693.8
Ley de Ingresos Devengado		37,435.8
Ley de Ingresos Recaudado	872,765.1	942,956.3
Presupuesto de Egresos Aprobado de Gastos de Funcionamiento	789,871.8	718,987.0
Presupuesto de Egresos Aprobado de Transferencias, Asignaciones, Subsidios y Otras Ayudas	2,233.9	333.9
Presupuesto de Egresos Aprobado de Intereses, Comisiones y Otros Gastos de la Deuda Pública	35,369.5	307,681.4
Presupuesto de Egresos Aprobado de Inversión Pública	21,417.7	2,098.0
Presupuesto de Egresos Aprobado de Bienes Muebles, Inmuebles e Intangibles	18,850.4	20,985.7
	<u><b>1,735,486.6</b></u>	<u><b>2,100,171.9</b></u>

## NOTAS DE GESTIÓN ADMINISTRATIVA

### 1. INTRODUCCIÓN

Los Estados Financieros del Colegio, tiene como objetivo la revelación del contexto de su operación y los aspectos económicos y financieros significativos que tuvieron lugar al 31 de diciembre de 2018 y que influyeron en la toma de decisiones de dicho periodo. Proveen de información financiera confiable y oportuna a los usuarios de la misma, al Congreso local y a la ciudadanía en general.

### 2. PANORAMA ECONÓMICO FINANCIERO.

Derivado de las medidas establecidas para el uso eficiente, transparente y eficaz de los recursos públicos y que aunado a las medidas, el Gobierno del Estado de México contempla dentro de sus objetivos, ahorrar en su gasto corriente, que se refleje en proporcionar más y mejores servicios a la ciudadanía y a los programas sociales, el Colegio cumplió con su programa de trabajo bajo las premisas de austeridad, disciplina y transparencia en el manejo de los recursos públicos sin detrimento en la calidad y oportunidad de la prestación de sus servicios.

### 3. AUTORIZACIÓN E HISTORIA.

El Colegio de Bachilleres del Estado de México (COBAEM), se crea según el Decreto No. 147 de la H. LII Legislatura del Estado de México, publicado con fecha 28 de junio de 1996 como Organismo Público Descentralizado de carácter Estatal, con personalidad jurídica y patrimonio propios

### 4. ORGANIZACIÓN Y OBJETO SOCIAL.

El COBAEM tiene por objeto:

- I. Impartir e impulsar la educación media superior en el Estado de México, mediante el bachillerato en sus diversas modalidades.
- II. Promover la información integral de los estudiantes con los conocimientos que le permitan comprender y actuar sobre su realidad.
- III. Dotar a los educandos con los elementos básicos de la cultura universal, la ciencia, las humanidades y la técnica.
- IV. Promover acciones que contribuyan a que el estudiante asuma una actitud responsable y solidaria; el rescate de los valores humanos; la preservación de la naturaleza y una vida útil a la sociedades.

SECRETARÍA DE FINANZAS  
SUBSECRETARÍA DE ADMINISTRACIÓN  
DIRECCIÓN GENERAL DE INNOVACIÓN

COLEGIO DE BACHILLERES DEL ESTADO DE MÉXICO

ORGANIGRAMA

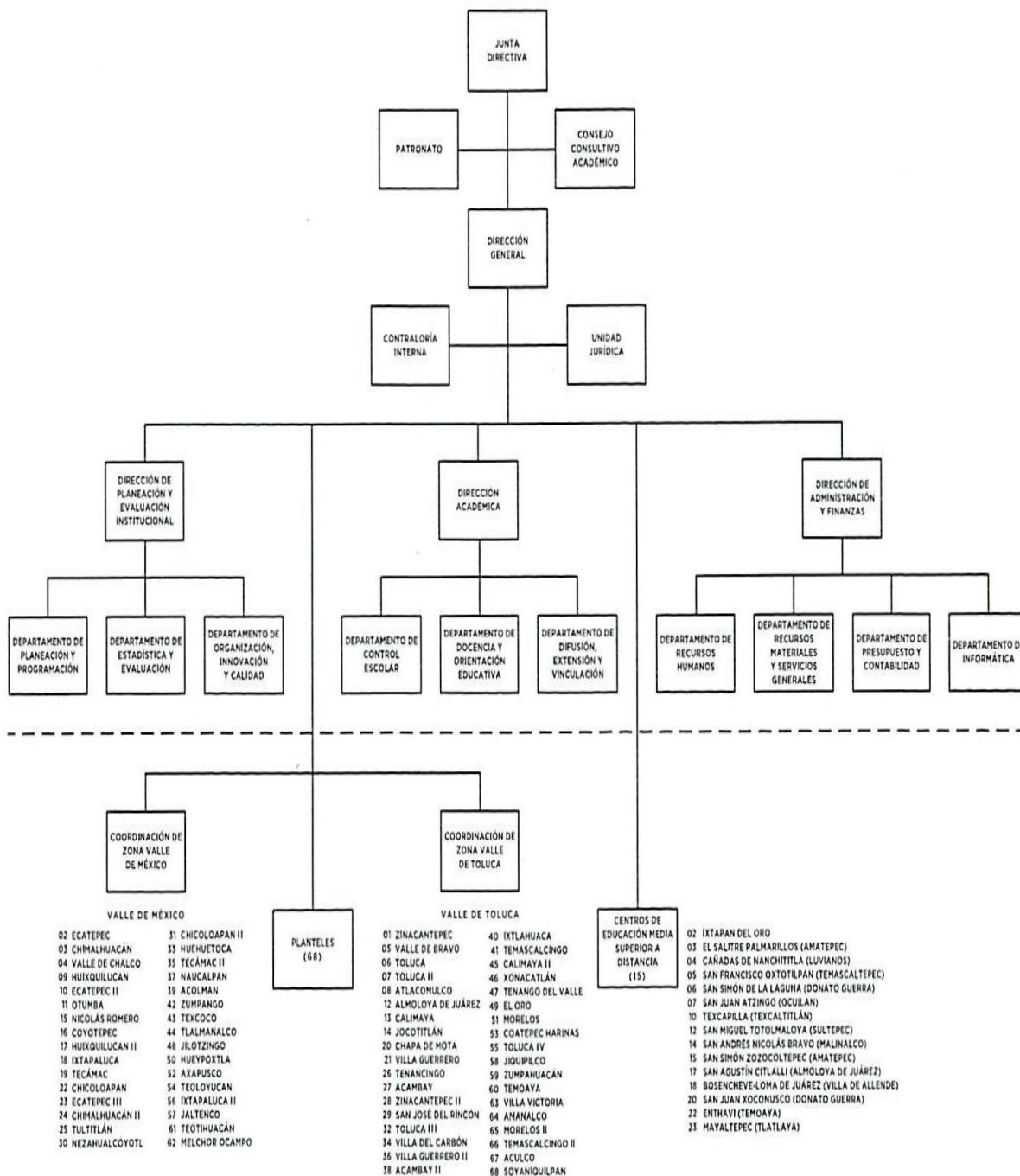



## 5. BASES DE PREPARACIÓN DE LOS ESTADOS FINANCIEROS.

En el mes de diciembre de 2008, fue aprobada la Ley General de Contabilidad Gubernamental; la aplicación de la Ley contempla la armonización de los sistemas contables y presupuesto del sector gubernamental en México, siendo de observancia obligatoria para los poderes Ejecutivo, Legislativo y Judicial de la Federación, entidades federativas; los Ayuntamientos de los Municipios; los órganos político-administrativos de las demarcaciones territoriales del Distrito Federal; las Entidades de la Administración Pública Paraestatal, ya sean federales, estatales o municipales y los Órganos autónomos Federales y Estatales.

El objeto primordial de esta Ley, es contribuir a medir la eficacia, economía y eficiencia del gasto e ingresos públicos, así como la administración de la deuda pública. Con la finalidad de coadyuvar al proceso de armonización contable, la propia Ley contempló la creación del Consejo Nacional de Armonización Contable ("CONAC"), constituyéndose como el Órgano de coordinación para la armonización contable y su objeto es el de emitir las normas contables y lineamientos para la generación de información financiera que aplicarán los entes públicos.

Entre los cambios más importantes previstos en la Ley General de Contabilidad Gubernamental se encuentran:

- a. Creación de un sistema que aporte información contable, financiera y presupuestal desde el momento mismo en que se planean los presupuestos y programas.
- b. Control y resguardo de los bienes (muebles e inmuebles) que conforman el patrimonio de la Entidad.
- c. Registro contable con base en devengado; es decir, el registro financiero y presupuestal de los compromisos y derechos de acuerdo con las normas y metodología existentes para determinar los momentos contables de los ingresos y egresos definidos por el CONAC.
- d. Obligación de llevar un reporte y registro de los avances de obra.

Los Estados Financieros que se acompañan, fueron preparados de conformidad con el Manual Único de Contabilidad Gubernamental (Decimosexta edición), el cual cumple con los preceptos establecidos en el Código Financiero del Estado de México y Municipios y por lo dispuesto en la Ley General de Contabilidad Gubernamental, publicada el 31 de diciembre de 2008 en el Diario Oficial de la Federación.

Su objetivo es proporcionar elementos necesarios que permitan contabilizar sus operaciones, lo que otorga consistencia a la presentación de los resultados del ejercicio y facilita su interpretación, proporcionando las bases para consolidar criterios uniformes y homogéneos en la información.

## 6. POLÍTICAS DE CONTABILIDAD SIGNIFICATIVAS.

### Inversiones

El efectivo y las inversiones en valores, se encuentran representados principalmente por depósitos bancarios e inversiones temporales a corto plazo y de bajo riesgo, registrados a su valor de mercado.

### Cuentas por Cobrar

Este grupo de cuentas representa las cantidades de dinero por cobrar al Gobierno Federal y Estatal, correspondiente al subsidio.

## **Inmuebles, Mobiliario y Equipo**

Estos activos se registran a su valor de adquisición o construcción y se actualiza, cuando procede, mediante el método de ajuste por cambios en el nivel general de precios, aplicando factores derivados del índice Nacional de Precios al Consumidor (INPC), emitido por el Banco de México.

Hasta el 31 de diciembre de 2007, las propiedades y equipo se registraban a su costo y posteriormente se reconocían los efectos de la inflación por medio del índice Nacional de Precios al Consumidor (INPC).

La depreciación se calcula mediante el método de línea recta a partir del mes siguiente de adquisición aplicando las tasas aprobadas en el Manual Único de Contabilidad Gubernamental.

## **Reconocimiento de Ingresos y Egresos**

Los ingresos y los egresos se reconocen con base en lo devengado.

Los subsidios que recibe el Organismo por parte del Gobierno Estatal y Federal, para el cumplimiento de su objetivo social, se registran en resultados tanto los destinados a la operación como a la inversión.

## **Ingresos Propios de Organismos Auxiliares**

Todo aquel recurso que ingrese a la tesorería derivado de las actividades propias del Organismo, así como aquellos que se generen por actividades distintas al objetivo principal del Organismo, deberán ser registrados contable y presupuestalmente como ingresos propios, estos recursos son depositados en una institución bancaria vía depósito o a través de transferencia electrónica.

## **Obra Pública**

Las aportaciones recibidas por el Gobierno del Estado de México y que sean transferidas para apoyar los programas operativos y de inversión de los Organismos Auxiliares y Fideicomisos, se deberán registrar contable y presupuestalmente como Ingresos por estos últimos.

## **Cuentas de Orden Presupuestales de Ingresos y Egresos**

El Organismo se encuentra obligado a elaborar registros contables con base acumulativa y en apego al Marco Conceptual, Postulados Básicos, Normas y Metodologías que establezcan los momentos contables clasificadores y Manuales de Contabilidad Gubernamental, armonizados de acuerdo con las características señaladas a los artículos 40 y 41 de la Ley General de Contabilidad. Asimismo, a partir de la fecha señalada deberá emitir información contable presupuestaria y programática sobre la base técnica prevista en las disposiciones referidas.

Derivado de lo anterior, se debe registrar contable y presupuestalmente durante el ejercicio fiscal, en forma simultánea, tanto la ejecución del presupuesto de egresos como de la Ley de Ingresos.

## **Régimen Fiscal**

El régimen fiscal para las entidades públicas es el correspondiente a personas morales con fines no lucrativos y sus obligaciones fiscales se determinan conforme al objetivo y funciones asignadas en la Constitución Política del Estado Libre y Soberano de México, en la Ley que les da origen o en su decreto de creación, salvo los casos en que se realicen actividades distintas a la prestación de servicios públicos.

Los Poderes Legislativo y Judicial, las dependencias, organismos auxiliares, fideicomisos, entes autónomos y los municipios no efectuarán retenciones del Impuesto al Valor Agregado, de conformidad con el artículo 3º, tercer párrafo de la Ley del Impuesto al Valor Agregado.

## **Indemnizaciones, Compensaciones por Retiro y Primas de Antigüedad**

Las entidades públicas no deben registrar ninguna provisión para contingencias por las eventuales indemnizaciones y compensaciones que tenga que pagar a su personal, incluso a favor de terceros, en caso de despidos injustificados así resueltos por los tribunales correspondientes o cualquier otra derivada de las relaciones laborales, pues consistentemente las deberán reconocer en el ejercicio en que se paguen, debido a que es en ese momento cuando se afecta el presupuesto de egresos del ejercicio.

## **Provisiones**

Considerando que todo gasto debe estar previsto en el presupuesto de egresos autorizado para cada ejercicio fiscal, es improcedente la creación de cualquier tipo de provisión.

## **Patrimonio**

El patrimonio del Colegio de Bachilleres del Estado de México, se integrará con:

- a. Los ingresos que en el ejercicio de sus facultades tenga por la prestación de los servicios para el cumplimiento de su objetivo;
- b. Las aportaciones, participaciones, subsidios y apoyos que le otorguen los Gobiernos Federal, Estatal y Municipal;
- c. Los legados, donaciones y demás liberalidades realizadas en su favor; y los fideicomisos en los que le señale fideicomisario;
- d. Los bienes muebles e inmuebles que adquiera por cualquier título legal para el cumplimiento de su objeto, y
- e. Las utilidades, interés, dividendos, rendimientos de sus bienes, derechos y demás ingresos que adquiera por cualquier título legal.

## **7. POSICIÓN EN MONEDA EXTRANJERA Y PROTECCIÓN POR RIESGO CAMBIARIO.**

No Aplica.

## **8. REPORTE ANALÍTICO DEL ACTIVO.**

Estos activos se registran a su valor de adquisición o construcción y se actualiza, cuando procede, mediante el método de ajuste por cambios en el nivel general de precios, aplicando factores derivados del Índice Nacional de Precios al Consumidor (INPC), emitido por el Banco de México.

Hasta el 31 de diciembre de 2007, las propiedades y equipo se registraban a su costo y posteriormente se reconocían los efectos de la inflación por medio del Índice Nacional de Precios al Consumidor (INPC).

En todos los casos se deberán incluir los gastos y costos relacionados con su adquisición, así como el impuesto al valor agregado excepto cuando se trate de organismos sujetos a un régimen fiscal distinto al de no contribuyentes.

La depreciación se calcula mediante el método de línea recta a partir del mes siguiente de adquisición aplicando las tasas aprobadas en el Manual Único de Contabilidad Gubernamental:

Vehículos	10%
Equipo de Cómputo	20%
Mobiliario y Equipo de Oficina	3%
Edificios	2%
Maquinaria	10%
El Resto	10%

#### 9. FIDEICOMISOS MANDATOS Y ANÁLOGOS.

No Aplica.

#### 10. REPORTE DE RECAUDACIÓN.

Integración de los ingresos:

Subsidios	821,556.3
Ingresos Financieros	3,534.1
Otros ingresos y beneficios varios	1,556.1
	-----
<b>Total</b>	<b>826,646.5</b>
	=====

Los Ingresos y Egresos se Reconocen con Base en lo Devengado

Los subsidios que recibe el Organismo por parte del Gobierno Estatal, para el cumplimiento de su objetivo social, se registran en resultados tanto los destinados a la operación como inversión.

#### Obra Pública

Las aportaciones recibidas por el Gobierno del Estado de México y que sean transferidas para apoyar los programas operativos y de inversión de los Organismos Auxiliares y Fideicomisos, se deberán registrar contable y presupuestalmente como Ingresos por estos últimos.

#### 11. INFORMACIÓN SOBRE LA DEUDA, REPORTE ANALÍTICO DE LA DEUDA.

No Aplica.

#### 12. CALIFICACIONES OTORGADAS.

No Aplica.

#### 13. PROCESO DE MEJORA.

Con la finalidad de coadyuvar en el cumplimiento de los objetivos y metas institucionales así como impulsar y consolidar prácticas apegadas a los valores y principios de honestidad, eficacia, transparencia, legalidad y eficacia el Organismo, con base en las observaciones y sugerencias emitidas en su caso por las instancias

de control y fiscalización, así como su responsabilidad sobre la objetividad, confiabilidad y oportunidad, en la preparación y presentación de la información financiera y presupuestal, como base para control y toma de decisiones sobre las operaciones, ejecución de programas, ejercicio del presupuesto y cumplimiento de los objetivos institucionales, promueve su seguimiento y los avances para su atención oportuna, de conformidad con las sugerencias y, en su caso, medidas correctivas y preventivas, así como acciones de mejora propuestas, que eviten su recurrencia y fomenten el manejo transparente de los recursos públicos e información sobre su gestión, con los avances y resultados que se informan a la Administración del Organismo.

#### **14. INFORMACIÓN POR SEGMENTOS**

No Aplica.

#### **15. EVENTOS POSTERIORES AL CIERRE.**

No se presentaron eventos que afecten económicamente posteriores a la fecha en que se reporta.

#### **16. PARTES RELACIONADAS.**

A la fecha de los Estados Financieros, en el Organismo no existen partes relacionadas que pudieran ejercer influencia significativa sobre la toma de decisiones financieras y operativas.

#### **17. RESPONSABILIDAD SOBRE LA PRESENTACIÓN RAZONABLE DE LOS ESTADOS FINANCIEROS.**

**“Bajo protesta de decir verdad declaramos que los Estados Financieros y sus notas, son razonablemente correctos y son responsabilidad del emisor”.**

El Despacho de Auditores Externos Russell Bedford, S. C., presentó el Dictamen de los Estados Financieros correspondientes al 31 de diciembre del ejercicio fiscal 2018, mediante el cual informa que presentan razonablemente en todos los aspectos materiales la situación financiera del COBAEM.



# **INFORMACIÓN PRESUPUESTARIA**





**COBAEM**

**Colegio de Bachilleres del Estado de México  
Ingresos y Egresos  
Al 31 de Diciembre de 2018  
(Miles de pesos)**

CONCEPTO	PRESUPUESTO AUTORIZADO	%	AMPLIACIÓN	REDUCCIÓN	AUTORIZADO FINAL	%	PRESUPUESTO EJERCIDO	%	VARIACIÓN INICIAL	%	VARIACIÓN MODIFICADO	%
<b>INGRESOS:</b>	<b>822,125.0</b>	<b>100.0</b>	<b>97,618.3</b>	<b>52,000.0</b>	<b>867,743.3</b>	<b>100.0</b>	<b>872,765.1</b>	<b>100.0</b>	<b>50,640.1</b>	<b>6.2</b>	<b>5,021.8</b>	<b>0.6</b>
<b>Superávit Ejercicio Anterior</b>												
<b>Ordinarios</b>	<b>822,125.0</b>	<b>100.0</b>	<b>62,248.8</b>	<b>52,000.0</b>	<b>832,373.8</b>	<b>95.9</b>	<b>826,646.5</b>	<b>94.7</b>	<b>4,521.5</b>	<b>0.5</b>	<b>(5,727.3)</b>	<b>(0.7)</b>
<b>Estatales</b>	<b>822,125.0</b>	<b>100.0</b>	<b>62,248.8</b>	<b>52,000.0</b>	<b>832,373.8</b>	<b>95.9</b>	<b>826,646.5</b>	<b>94.7</b>	<b>4,521.5</b>	<b>0.5</b>	<b>-5,727.3</b>	<b>(0.7)</b>
- Tributarios												
Impuestos sobre Erogaciones												
Impuestos sobre Tenencia												
Otros Impuestos y Accesorios												
- No Tributarios												
Derechos												
Sector Central												
Organismos Auxiliares												
Aportaciones de Mejoras												
Productos												
Aprovechamientos												
Ingresos Financieros												
Aportaciones y Cuotas de Seguridad Social												
Ingreso por Venta de Bienes y Servicios	52,000.0	6.3	863.7	52,000.0	863.7	0.1	5,090.2	0.6	(46,909.8)	(90.2)	4,226.5	489.3
Transferencias Asignaciones, Subsidio y Otras Ayudas	770,125.0	93.7	61,385.1		831,510.1	95.8	821,556.3	94.1	51,431.3	6.7	(9,953.8)	(1.2)
<b>Federales</b>												
Participaciones Federales												
Fondos de Aportaciones Ramo 33												
Otros Apoyos Federales												
<b>Extraordinarios</b>			<b>35,369.5</b>		<b>35,369.5</b>	<b>4.1</b>	<b>46,118.6</b>	<b>5.3</b>	<b>46,118.6</b>		<b>10,749.1</b>	<b>30.4</b>
Generación de Adefas			35,369.5		35,369.5	4.1	46,118.6	5.3	46,118.6		10,749.1	30.4
Financiamientos												
<b>EGRESOS:</b>	<b>822,125.0</b>	<b>100.0</b>	<b>132,061.3</b>	<b>86,443.0</b>	<b>867,743.3</b>	<b>100.0</b>	<b>801,886.6</b>	<b>100.0</b>	<b>20,238.4</b>	<b>2.5</b>	<b>65,856.7</b>	<b>7.6</b>
<b>Poderes Legislativo y Judicial</b>												
Poder Legislativo												
Poder Judicial												
<b>Gasto Total de Poder Ejecutivo</b>	<b>822,125.0</b>	<b>100.0</b>	<b>132,061.3</b>	<b>86,443.0</b>	<b>867,743.3</b>	<b>100.0</b>	<b>801,886.6</b>	<b>100.0</b>	<b>20,238.4</b>	<b>2.5</b>	<b>65,856.7</b>	<b>7.6</b>
<b>Gasto Programable:</b>	<b>822,125.0</b>	<b>100.0</b>	<b>96,691.8</b>	<b>86,443.0</b>	<b>832,373.8</b>	<b>95.9</b>	<b>766,517.1</b>	<b>95.6</b>	<b>55,607.9</b>	<b>6.8</b>	<b>65,856.7</b>	<b>7.9</b>
<b>Gasto Corriente</b>	<b>793,673.4</b>	<b>96.5</b>	<b>80,974.8</b>	<b>84,776.4</b>	<b>789,871.8</b>	<b>91.0</b>	<b>727,337.0</b>	<b>90.7</b>	<b>66,336.4</b>	<b>8.4</b>	<b>62,534.8</b>	<b>7.9</b>
Servicios Personales	657,395.5	80.0	49,919.4	40,659.3	666,655.6	76.8	616,053.3	76.8	41,342.2	6.3	50,602.3	
Gasto Operativo	136,277.9	16.6	31,055.4	44,117.1	123,216.2	14.2	111,283.7	13.9	24,994.2	18.3	11,932.5	9.7
- Materiales y Suministros	34,181.4	4.2	12,801.4	6,363.1	40,619.7	4.7	32,413.5	4.0	1,767.9	5.2	8,206.2	20.2
- Servicios Generales	102,096.5	12.4	18,254.0	37,754.0	82,596.5	9.5	78,870.2	9.8	23,226.3	22.7	3,726.3	4.5
<b>Transferencias</b>	<b>733.9</b>	<b>0.1</b>	<b>2,540.4</b>	<b>1,040.4</b>	<b>2,233.9</b>	<b>0.3</b>	<b>2,231.9</b>	<b>0.3</b>	<b>(1,498.0)</b>	<b>(204.1)</b>	<b>2.0</b>	<b>0.1</b>
- Organismos Autonomos												
- Subsidios y Apoyos	733.9	0.1	2,540.4	1,040.4	2,233.9	0.3	2,231.9	0.3	(1,498.0)	(204.1)	2.0	0.1
<b>Inversión Pública</b>	<b>27,717.7</b>	<b>3.4</b>	<b>13,176.6</b>	<b>626.2</b>	<b>40,268.1</b>	<b>4.6</b>	<b>36,948.2</b>	<b>4.6</b>	<b>(9,230.5)</b>	<b>(33.3)</b>	<b>3,319.9</b>	<b>8.2</b>
- Bienes Muebles e Inmuebles	7,000.0	0.9	12,476.6	626.2	18,850.4	2.2	15,530.5	1.9	(8,530.5)	(121.9)	3,319.9	17.6
- Obra Pública	20,717.7	2.5	700.0		21,417.7	2.5	21,417.7	2.7	(700.0)	(3.4)		
- Inversión Financiera												
<b>Gasto No Programable</b>			<b>35,369.5</b>		<b>35,369.5</b>	<b>4.1</b>	<b>35,369.5</b>	<b>4.4</b>	<b>(35,369.5)</b>			
<b>Transferencias a Municipios</b>												
- Participaciones												
- Aportaciones del Ramo 33												
- Convenios												
<b>Deuda Pública</b>			<b>35,369.5</b>		<b>35,369.5</b>	<b>4.1</b>	<b>35,369.5</b>	<b>4.4</b>	<b>(35,369.5)</b>			
- Costo Financiero de la Deuda												
- Amortizaciones												
- Pago de Adefas			35,369.5		35,369.5	4.1	35,369.5	4.4	(35,369.5)			
<b>Superávit(+) / Deficit (-)</b>			<b>(34,443.0)</b>	<b>(34,443.0)</b>			<b>70,878.5</b>					
<b>% de los Ingresos</b>							<b>8.1</b>					

CUENTA PÚBLICA DEL GOBIERNO, ORGANISMOS AUXILIARES Y AUTÓNOMOS DEL ESTADO DE MÉXICO 2018

Colegio de Bachilleres del Estado de México  
Estado Analítico de Ingresos  
Del 1 de Enero al 31 de Diciembre de 2018  
(Miles de Pesos)

Rubro de Ingresos	Ingreso					Diferencia (6= 5 - 1)
	Estimado	Ampliaciones y Reducciones	Modificado	Devengado	Recaudado	
	(1)	(2)	(3= 1 + 2)	(4)	(5)	
Impuestos						
Cuotas y Aportaciones de Seguridad Social						
Contribuciones de Mejoras						
Derechos						
Productos	.0	.0	.0	3,534.1	3,534.1	3,534.1
Corriente				3,534.1	3,534.1	3,534.1
Capital						
Aprovechamientos	.0	863.7	863.7	1,556.1	1,556.1	1,556.1
Corriente		863.7	863.7	1,556.1	1,556.1	1,556.1
Capital						.0
Ingresos por Ventas de Bienes y Servicios	52,000.0	-52,000.0	.0			-52,000.0
Participaciones y Aportaciones						
Transferencias, Asignaciones, Subsidios y Otras Ayudas	770,125.0	61,385.1	831,510.1	821,556.3	821,556.3	51,431.3
Ingresos Derivados de Financiamientos		35,369.5	35,369.5	46,118.6	46,118.6	46,118.6
<b>Total</b>	<b>822,125.0</b>	<b>45,618.3</b>	<b>867,743.3</b>	<b>872,765.1</b>	<b>872,765.1</b>	<b>50,640.1</b>
				Ingresos excedentes <sup>1</sup>		

Estado Analítico de Ingresos por Fuente de Financiamiento	Ingreso					Diferencia (6= 5 - 1)
	Estimado	Ampliaciones y Reducciones	Modificado	Devengado	Recaudado	
	(1)	(2)	(3= 1 + 2)	(4)	(5)	
<b>Ingresos del Gobierno</b>						
Impuestos						
Contribuciones de Mejoras						
Derechos						
Productos						
Corriente						
Capital						
Aprovechamientos						
Corriente						
Capital						
Participaciones y Aportaciones						
Transferencias, Asignaciones, Subsidios y Otras Ayudas						
<b>Ingresos de Organismos y Empresas</b>	<b>822,125.0</b>	<b>10,248.8</b>	<b>832,373.8</b>	<b>826,646.5</b>	<b>826,646.5</b>	<b>4,521.5</b>
Cuotas y Aportaciones de Seguridad Social						
Ingresos por Ventas de Bienes y Servicios	52,000.0	-51,136.3	863.7	5,090.2	5,090.2	-46,909.8
Transferencias, Asignaciones, Subsidios y Otras Ayudas	770,125.0	61,385.1	831,510.1	821,556.3	821,556.3	51,431.3
<b>Ingresos Derivados de Financiamiento</b>		<b>35,369.5</b>	<b>35,369.5</b>	<b>46,118.6</b>	<b>46,118.6</b>	<b>46,118.6</b>
Ingresos Derivados de Financiamientos		35,369.5	35,369.5	46,118.6	46,118.6	46,118.6
<b>Total</b>	<b>822,125.0</b>	<b>45,618.3</b>	<b>867,743.3</b>	<b>872,765.1</b>	<b>872,765.1</b>	<b>50,640.1</b>
				Ingresos excedentes <sup>1</sup>		

COBAEM

Colegio de Bachilleres del Estado de México

INGRESOS

(Miles de Pesos)

INGRESOS	PREVISTO	PRESUPUESTO 2018		TOTAL AUTORIZADO	RECAUDADO	VARIACIÓN	
		ASIGNACIONES Y/O AMPLIACIONES	REDUCCIONES Y/O DISMINUCIONES			IMPORTE	%
<b>INGRESOS DE GESTIÓN</b>	52,000.0			52,000.0			
Ingresos por Venta de Bienes y Servicios	52,000.0			52,000.0			
<b>PARTICIPACIONES, APORTACIONES, TRANSFERENCIAS, ASIGNACIONES, SUBSIDIOS Y OTRAS AYUDAS</b>	770,125.0	61,385.1		831,510.1	821,556.3	9,953.8	1.2
Subsidio	770,125.0	61,385.1		831,510.1	821,556.3	9,953.8	1.2
<b>OTROS INGRESOS Y BENEFICIOS</b>		36,233.2		36,233.2	51,208.8	-14,975.6	-41.3
Ingresos Financieros					3,534.1	-3,534.1	
Pasivos que se generen como Resultado de Erogaciones que se Devenguen en el Ejercicio Fiscal pero que queden Pendientes de Liquidar al Cierre del Mismo		35,369.5		35,369.5	46,118.6	-10,749.1	-30.4
Ingresos Diversos		863.7		863.7	1,556.1	-692.4	-80.2
<b>T O T A L</b>	<b>822,125.0</b>	<b>97,618.3</b>		<b>867,743.3</b>	<b>872,765.1</b>	<b>-5,021.8</b>	<b>-.6</b>

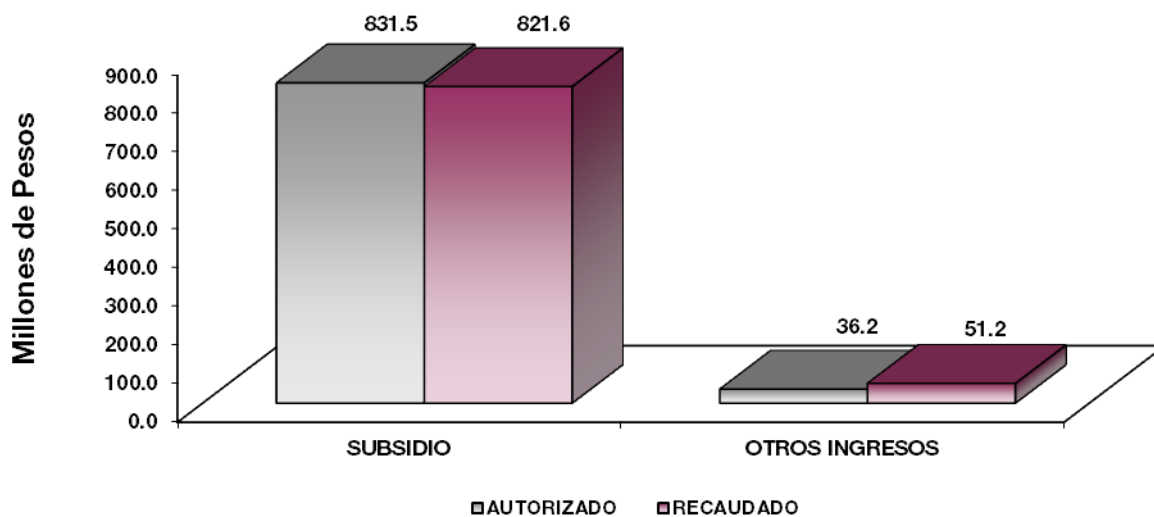

## NOTAS AL PRESUPUESTO DE INGRESOS

### INGRESOS

Se tuvo previsto recaudar ingresos por 822 millones 125 mil pesos, posteriormente se autorizaron ampliaciones y reducciones netas por 45 millones 618.3 miles de pesos, obteniendo un presupuesto autorizado modificado por 867 millones 743.3 miles de pesos. De los cuales se recaudaron 872 millones 765.1 miles de pesos, por lo que se obtuvo una variación por 5 millones 21.8 miles de pesos, lo que representó el 0.6 por ciento del total autorizado.

### INGRESOS DE GESTIÓN

#### Ingresos por Venta de Bienes y Servicios

Se tiene previsto ingresos por venta de bienes y servicios por 52 millones de pesos, mismos que son recaudados en el Subsidio Estatal conforme a lo establecido en el Convenio de Colaboración Administrativa para la Recaudación de los Ingresos con la Secretaría de Finanzas, por lo que de los ingresos recaudados se realiza el registro en el rubro de Participaciones, Aportaciones, Transferencias, Asignaciones, Subsidios y Otras Ayudas.

### PARTICIPACIONES, APORTACIONES, TRANSFERENCIAS, ASIGNACIONES, SUBSIDIOS Y OTRAS AYUDAS

#### Subsidio

Se tuvo previsto recaudar 770 millones 125 mil pesos, posteriormente se autorizaron ampliaciones por 61 millones 385.1 miles de pesos, obteniendo un presupuesto autorizado modificado por 831 millones 510.1 miles de pesos. De los cuales se recaudaron 821 millones 556.3 miles de pesos, por lo que se obtuvo una variación por 9 millones 953.8 miles de pesos, lo que representó el 1.2 por ciento del total autorizado.

### OTROS INGRESOS Y BENEFICIOS

Se autorizaron ampliaciones por 36 millones 233.2 miles de pesos, principalmente para el Pago de Pasivos que se generaron como Resultado de Erogaciones que se Devengaron en el Ejercicio Fiscal pero que quedaron Pendientes de Liquidar al Cierre del Mismo. De los cuales se recaudaron 51 millones 208.8 miles de pesos, por lo que se obtuvo una variación por 14 millones 975.6 miles de pesos, lo que representó el 41.3 por ciento del total autorizado.

**COBAEM**

**Colegio de Bachilleres del Estado de México  
Estado Analítico del Ejercicio del Presupuesto de Egresos  
Clasificación por Objeto del Gasto (Capítulo y Concepto)  
Del 1 de Enero al 31 de Diciembre de 2018  
(Miles de Pesos)**

Concepto	Egresos					Subejercicio 6 = (3 - 4)
	Aprobado	Ampliaciones/ (Reducciones)	Modificado	Devengado	Pagado	
	1	2	3 = (1 + 2)	4	5	
<b>Servicios Personales</b>	<b>657,395.5</b>	<b>9,260.1</b>	<b>666,655.6</b>	<b>616,053.3</b>	<b>609,701.6</b>	<b>50,602.3</b>
Remuneraciones al Personal de Carácter Permanente	340,572.7	-	9,399.5	331,173.2	307,838.9	23,334.3
Remuneraciones al Personal de Carácter Transitorio	-	-	-	-	-	-
Remuneraciones Adicionales y Especiales	132,508.7	100.4	132,408.3	121,196.2	121,196.2	11,212.1
Seguridad Social	88,177.5	1,313.4	89,490.9	81,964.2	81,964.2	7,526.7
Otras Prestaciones Sociales y Económicas	79,773.6	14,196.8	93,970.4	85,837.4	81,550.6	8,133.0
Previsiones	-	-	-	-	-	-
Pago de Estímulos a Servidores Públicos	16,363.0	3,249.8	19,612.8	19,216.6	17,151.7	396.2
<b>Materiales y Suministros</b>	<b>34,181.4</b>	<b>6,438.3</b>	<b>40,619.7</b>	<b>32,413.5</b>	<b>24,170.1</b>	<b>8,206.2</b>
Materiales de Administración, Emisión de Documentos y Artículos Oficiales	14,255.5	429.6	14,685.1	12,423.1	10,011.0	2,262.0
Alimentos y Utensilios	27.6	616.8	644.4	639.5	639.5	4.9
Materias Primas y Materiales de Producción y Comercialización	1.4	0.1	1.5	0.6	0.6	0.9
Materiales y Artículos de Construcción y de Reparación	10,527.4	2,027.2	12,554.6	7,388.8	5,002.3	5,165.8
Productos Químicos, Farmacéuticos y de Laboratorio	337.7	1,211.3	1,549.0	1,262.5	1,262.5	266.5
Combustibles, Lubrificantes y Aditivos	1,946.6	710.4	2,657.0	2,559.5	2,559.5	97.5
Vestuario, Blancos, Prendas de Protección y Artículos Deportivos	1,850.6	1,056.1	2,906.7	2,896.0	2,615.7	10.7
Materiales y Suministros Para Seguridad	-	-	-	-	-	-
Herramientas, Refacciones y Accesorios Menores	5,234.6	386.8	5,621.4	5,223.5	2,059.0	397.9
<b>Servicios Generales</b>	<b>102,096.5</b>	<b>19,500.0</b>	<b>82,596.5</b>	<b>78,870.2</b>	<b>74,595.0</b>	<b>3,726.3</b>
Servicios Básicos	37,735.9	26,433.4	11,302.5	9,766.9	9,518.5	1,535.6
Servicios de Arrendamiento	2,444.2	809.8	3,254.0	2,768.0	2,767.9	486.0
Servicios Profesionales, Científicos, Técnicos y Otros Servicios	32,259.2	3,442.7	35,701.9	34,876.0	33,390.8	825.9
Servicios Financieros, Bancarios y Comerciales	1,868.0	405.5	2,273.5	2,228.3	2,228.1	45.2
Servicios de Instalación, Reparación, Mantenimiento y Conservación	6,998.1	819.1	6,179.0	5,511.1	5,511.3	667.9
Servicios de Comunicación Social y Publicidad	2,015.2	415.6	2,430.8	2,325.5	2,325.7	105.3
Servicios de Traslado y Viáticos	4,762.9	1,103.8	3,659.1	3,653.2	3,653.2	5.9
Servicios Oficiales	163.9	28.8	135.1	135.0	135.1	0.1
Otros Servicios Generales	13,849.1	3,811.5	17,660.6	17,606.2	15,064.4	54.4
<b>Transferencias, Asignaciones, Subsidios y Otras Ayudas</b>	<b>733.9</b>	<b>1,500.0</b>	<b>2,233.9</b>	<b>2,231.9</b>	<b>2,231.9</b>	<b>2.0</b>
Transferencias Internas y Asignaciones al Sector Público	-	-	-	-	-	-
Transferencias al Resto del Sector Público	-	-	-	-	-	-
Subsidios y Subvenciones	-	-	-	-	-	-
Ayudas Sociales	733.9	1,500.0	2,233.9	2,231.9	2,231.9	2.0
Pensiones y Jubilaciones	-	-	-	-	-	-
Transferencias a Fideicomisos, Mandatos y Otros Análogos	-	-	-	-	-	-
Transferencias a la Seguridad Social	-	-	-	-	-	-
Donativos	-	-	-	-	-	-
Transferencias al Exterior	-	-	-	-	-	-
<b>Bienes Muebles, Inmuebles e Intangibles</b>	<b>7,000.0</b>	<b>11,850.4</b>	<b>18,850.4</b>	<b>15,530.5</b>	<b>2,767.9</b>	<b>3,319.9</b>
Mobiliario y Equipo de Administración	5,600.0	9,305.6	14,905.6	12,293.2	1,030.5	2,612.4
Mobiliario y Equipo Educativo y Recreativo	-	2,374.3	2,374.3	2,274.3	774.4	100.0
Equipo e Instrumental Médico y de Laboratorio	-	141.7	141.7	141.7	141.7	-
Vehículos y Equipo de Transporte	1,000.0	-	1,000.0	396.4	396.4	603.6
Equipo de Defensa y Seguridad	-	-	-	-	-	-
Maquinaria, Otros Equipos y Herramientas	400.0	28.8	428.8	424.9	424.9	3.9
Activos Biológicos	-	-	-	-	-	-
Bienes Inmuebles	-	-	-	-	-	-
Activos Intangibles	-	-	-	-	-	-
<b>Inversión Pública</b>	<b>20,717.7</b>	<b>700.0</b>	<b>21,417.7</b>	<b>21,417.7</b>	<b>6,932.0</b>	<b>-</b>
Obra Pública en Bienes de Dominio Público	20,717.7	700.0	21,417.7	21,417.7	6,932.0	-
Obra Pública en Bienes Propios	-	-	-	-	-	-
Proyectos Productivos y Acciones de Fomento	-	-	-	-	-	-
<b>Inversiones Financieras y Otras Provisiones</b>	<b>-</b>	<b>-</b>	<b>-</b>	<b>-</b>	<b>-</b>	<b>-</b>
Inversiones Para el Fomento de Actividades Productivas	-	-	-	-	-	-
Acciones y Participaciones de Capital	-	-	-	-	-	-
Compra de Títulos y Valores	-	-	-	-	-	-
Concesión de Préstamos	-	-	-	-	-	-
Inversiones en Fideicomisos, Mandatos y Otros Análogos	-	-	-	-	-	-
Otras Inversiones Financieras	-	-	-	-	-	-
Provisiones para Contingencias y Otras Erogaciones Especiales	-	-	-	-	-	-
<b>Participaciones y Aportaciones</b>	<b>-</b>	<b>-</b>	<b>-</b>	<b>-</b>	<b>-</b>	<b>-</b>
Participaciones	-	-	-	-	-	-
Aportaciones	-	-	-	-	-	-
Convenios	-	-	-	-	-	-
<b>Deuda Pública</b>	<b>-</b>	<b>35,369.5</b>	<b>35,369.5</b>	<b>35,369.5</b>	<b>35,369.5</b>	<b>-</b>
Amortización de la Deuda Pública	-	-	-	-	-	-
Intereses de la Deuda Pública	-	-	-	-	-	-
Comisiones de la Deuda Pública	-	-	-	-	-	-
Gastos de la Deuda Pública	-	-	-	-	-	-
Costo por Coberturas	-	-	-	-	-	-
Apoyos Financieros	-	-	-	-	-	-
Adeudos de Ejercicios Fiscales Anteriores (Adefas)	-	35,369.5	35,369.5	35,369.5	35,369.5	-
<b>Total del Gasto</b>	<b>822,125.0</b>	<b>45,618.3</b>	<b>867,743.3</b>	<b>801,886.6</b>	<b>755,768.0</b>	<b>65,856.7</b>

CUENTA PÚBLICA DEL GOBIERNO, ORGANISMOS AUXILIARES Y AUTÓNOMOS DEL ESTADO DE MÉXICO 2018

**Colegio de Bachilleres del Estado de México**  
**Estado Analítico del Ejercicio del Presupuesto de Egresos**  
**Clasificación Económica (por Tipo de Gasto)**  
**Del 1 de Enero al 31 de Diciembre de 2018**  
**(Miles de Pesos)**

Concepto	Egresos					Subejercicio 6 = (3 - 4)
	Aprobado	Ampliaciones/ (Reducciones)	Modificado	Devengado	Pagado	
	1	2	3 = (1 + 2)	4	5	
Gasto Corriente	794,407.3	- 2,301.6	792,105.7	729,568.9	710,698.6	62,536.8
Gasto de Capital	27,717.7	12,550.4	40,268.1	36,948.2	9,699.9	3,319.9
Amortización de la Deuda y Disminución de Pasivos		35,369.5	35,369.5	35,369.5	35,369.5	-
Pensiones y Jubilaciones			-	-	-	-
Participaciones			-	-	-	-
<b>Total del Gasto</b>	<b>822,125.0</b>	<b>45,618.3</b>	<b>867,743.3</b>	<b>801,886.6</b>	<b>755,768.0</b>	<b>65,856.7</b>

**Colegio de Bachilleres del Estado de México**  
**Estado Analítico del Ejercicio del Presupuesto de Egresos**  
**Clasificación Administrativa**  
**Del 1 de Enero al 31 de Diciembre de 2018**  
**(Miles de Pesos)**

Concepto	Egresos					Subejercicio 6 = (3 - 4)
	Aprobado	Ampliaciones/ (Reducciones)	Modificado	Devengado	Pagado	
	1	2	3 = (1 + 2)	4	5	
Entidades Paraestatales y Fideicomisos No Empresariales y No Financieros	822,125.0	45,618.3	867,743.3	801,886.6	755,768.0	65,856.7
Instituciones Públicas de Seguridad Social	-	-	-	-	-	-
Entidades Paraestatales Empresariales No Financieras con Participación Estatal Mayoritaria	-	-	-	-	-	-
Entidades Paraestatales Empresariales Financieras Monetarias con Participación Estatal Mayoritaria	-	-	-	-	-	-
Entidades Paraestatales Empresariales Financieras No Monetarias con Participación Estatal Mayoritaria	-	-	-	-	-	-
Fideicomisos Financieros Públicos con Participación Estatal Mayoritaria	-	-	-	-	-	-
<b>Total del Gasto</b>	<b>822,125.0</b>	<b>45,618.3</b>	<b>867,743.3</b>	<b>801,886.6</b>	<b>755,768.0</b>	<b>65,856.7</b>

**Colegio de Bachilleres del Estado de México**  
**Estado Analítico del Ejercicio del Presupuesto de Egresos**  
**Clasificación Administrativa**  
**Del 1 de Enero al 31 de Diciembre de 2018**  
**(Miles de Pesos)**

Concepto	Egresos					Subejercicio 6 = (3 - 4)
	Aprobado	Ampliaciones/ (Reducciones)	Modificado	Devengado	Pagado	
	1	2	3 = (1 + 2)	4	5	
205N0 Colegio de Bachilleres del Estado de México	822,125.0	45,618.3	867,743.3	801,886.6	755,768.0	65,856.7
			-	-	-	-
<b>Total del Gasto</b>	<b>822,125.0</b>	<b>45,618.3</b>	<b>867,743.3</b>	<b>801,886.6</b>	<b>755,768.0</b>	<b>65,856.7</b>

## COBAEM

**Colegio de Bachilleres del Estado de México**  
**Estado Analítico del Ejercicio del Presupuesto de Egresos**  
**Clasificación Administrativa**  
**Del 1 de Enero al 31 de Diciembre de 2018**  
**(Miles de pesos)**

Concepto	Egresos					Subejercicio 6 = (3 - 4)
	Aprobado	Ampliaciones/ (Reducciones)	Modificado	Devengado	Pagado	
	1	2	3 = (1 + 2)	4	5	
Poder Ejecutivo	822,125.0	45,618.3	867,743.3	801,886.6	755,768.0	65,856.7
Poder Legislativo			-			-
Poder Judicial			-			-
Órganos Autónomos			-			-
<b>Total del Gasto</b>	<b>822,125.0</b>	<b>45,618.3</b>	<b>867,743.3</b>	<b>801,886.6</b>	<b>755,768.0</b>	<b>65,856.7</b>

**Colegio de Bachilleres del Estado de México**  
**Estado Analítico del Ejercicio del Presupuesto de Egresos**  
**Clasificación Funcional (Finalidad y Función)**  
**Del 1 de Enero al 31 de Diciembre de 2018**  
**(Miles de Pesos)**

Concepto	Egresos					Subejercicio 6 = (3 - 4)
	Aprobado	Ampliaciones/ (Reducciones)	Modificado	Devengado	Pagado	
	1	2	3 = (1 + 2)	4	5	
<b>Gobierno</b>	<b>2,345.6</b>	<b>20.0</b>	<b>2,365.6</b>	<b>2,240.5</b>	<b>2,240.5</b>	<b>125.1</b>
Legislación			-			-
Justicia			-			-
Coordinación de la Política de Gobierno	2,345.6	20.0	2,365.6	2,240.5	2,240.5	125.1
Relaciones Exteriores			-			-
Asuntos Financieros y Hacendarios			-			-
Seguridad Nacional			-			-
Asuntos de Orden Público y de Seguridad Interior			-			-
Otros Servicios Generales			-			-
<b>Desarrollo Social</b>	<b>819,779.4</b>	<b>10,228.8</b>	<b>830,008.2</b>	<b>764,276.6</b>	<b>718,158.0</b>	<b>65,731.6</b>
Protección Ambiental			-			-
Vivienda y Servicios a la Comunidad			-			-
Salud			-			-
Recreación, Cultura y Otras Manifestaciones Sociales			-			-
Educación	819,779.4	10,228.8	830,008.2	764,276.6	718,158.0	65,731.6
Protección Social			-			-
Otros Asuntos Sociales			-			-
<b>Desarrollo Económico</b>	<b>-</b>	<b>-</b>	<b>-</b>	<b>-</b>	<b>-</b>	<b>-</b>
Asuntos Económicos, Comerciales y Laborales en General			-			-
Agropecuaria, Silvicultura, Pesca y Caza			-			-
Combustibles y Energía			-			-
Minería, Manufacturas y Construcción			-			-
Transporte			-			-
Comunicaciones			-			-
Turismo			-			-
Ciencia, Tecnología e Innovación			-			-
Otras Industrias y Otros Asuntos Económicos			-			-
<b>Otras no Clasificadas en Funciones Anteriores</b>	<b>-</b>	<b>35,369.5</b>	<b>35,369.5</b>	<b>35,369.5</b>	<b>35,369.5</b>	<b>-</b>
Transacciones de la Deuda Pública / Costo Financiero de la Deuda			-			-
Transferencias, Participaciones y Aportaciones entre Diferentes Niveles y Órdenes de Gobierno			-			-
Saneamiento del Sistema Financiero			-			-
Adeudos de Ejercicios Fiscales Anteriores		35,369.5	35,369.5	35,369.5	35,369.5	-
<b>Total del Gasto</b>	<b>822,125.0</b>	<b>45,618.3</b>	<b>867,743.3</b>	<b>801,886.6</b>	<b>755,768.0</b>	<b>65,856.7</b>

**Colegio de Bachilleres del Estado de México**  
**Endeudamiento Neto**  
**Del 1 de Enero al 31 de Diciembre de 2018**  
**(Miles de Pesos)**

Identificación de Crédito o Instrumento	Contratación/Colocación	Amortización	Endeudamiento Neto
	A	B	C = A - B
<b>Créditos Bancarios</b>			
			-
			-
			-
			-
			-
			-
Total Créditos Bancarios	-	-	-
<b>Otros Instrumentos de Deuda</b>			
			-
			-
			-
			-
			-
			-
Total Otros Instrumentos de Deuda	-	-	-
<b>TOTAL</b>	-	-	-

No Aplica

**Colegio de Bachilleres del Estado de México**  
**Intereses de la Deuda**  
**Del 1 de Enero al 31 de Diciembre de 2018**  
**(Miles de Pesos)**

Identificación de Crédito o Instrumento	Devengado	Pagado
<b>Créditos Bancarios</b>		
Total de Intereses de Créditos Bancarios	-	-
<b>Otros Instrumentos de Deuda</b>		
Total de Intereses de Otros Instrumentos de Deuda	-	-
<b>TOTAL</b>	-	-

No Aplica



COBAEM

**Colegio de Bachilleres del Estado de México  
EGRESOS POR CAPÍTULO**

(Miles de Pesos)

EGRESOS	PREVISTO	PRESUPUESTO		TOTAL AUTORIZADO	EJERCIDO	VARIACIÓN	
		ASIGNACIONES Y/O AMPLIACIONES	REDUCCIONES Y/O DISMINUCIONES			IMPORTE	%
Servicios Personales	657,395.5	49,919.4	40,659.3	666,655.6	616,053.3	50,602.3	7.6
Materiales y Suministros	34,181.4	12,801.4	6,363.1	40,619.7	32,413.5	8,206.2	20.2
Servicios Generales	102,096.5	18,254.0	37,754.0	82,596.5	78,870.2	3,726.3	4.5
Transferencias, Asignaciones, Subsidios y Otras Ayudas	733.9	2,540.4	1,040.4	2,233.9	2,231.9	2.0	.1
Bienes Muebles, Inmuebles e Intangibles	7,000.0	12,476.6	626.2	18,850.4	15,530.5	3,319.9	17.6
Inversión Pública	20,717.7	700.0		21,417.7	21,417.7		
Deuda Pública		35,369.5		35,369.5	35,369.5		
<b>S U B T O T A L</b>	<b>822,125.0</b>	<b>132,061.3</b>	<b>86,443.0</b>	<b>867,743.3</b>	<b>801,886.6</b>	<b>65,856.7</b>	<b>7.6</b>

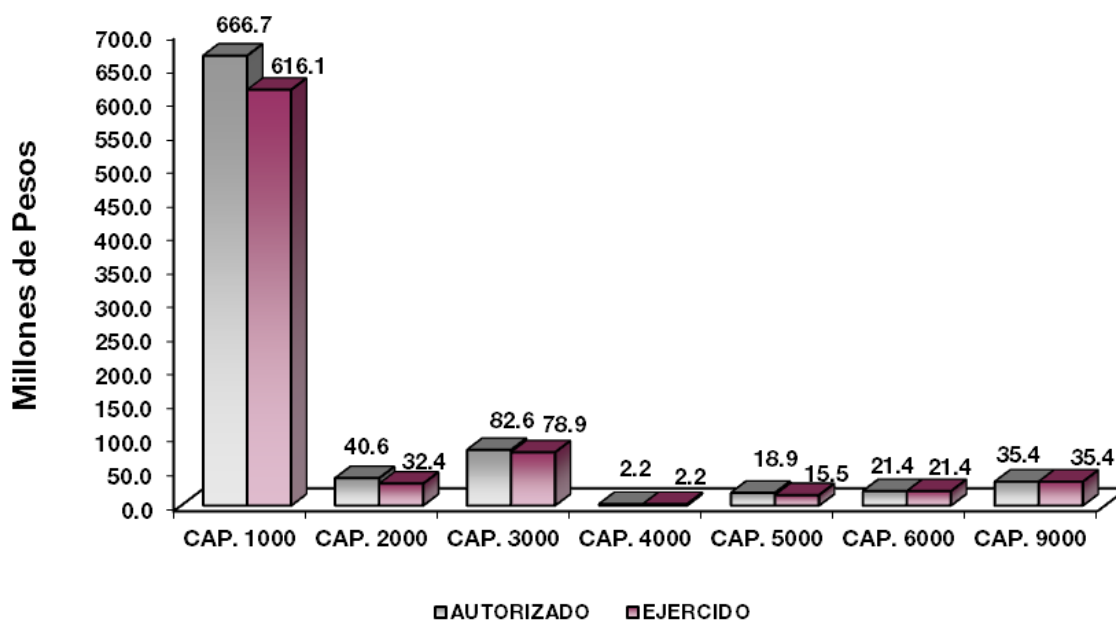

## NOTAS AL PRESUPUESTO DE EGRESOS

### EGRESOS

Se tuvo un presupuesto inicial de 822 millones 125 mil pesos, posteriormente se autorizaron ampliaciones y traspasos netos de más por 45 millones 618.3 miles de pesos, obteniendo un presupuesto modificado de 867 millones 743.3 miles de pesos, de los cuales se ejercieron 801 millones 886.6 miles de pesos, teniendo un subejercido por 65 millones 856.7 miles de pesos, lo que representó el 7.6 por ciento, respecto al monto autorizado.

### SERVICIOS PERSONALES

El presupuesto autorizado inicial para este capítulo fué de 657 millones 395.5 miles de pesos, posteriormente se autorizaron ampliaciones y traspasos netos de más por 9 millones 260.1 miles de pesos, obteniendo un presupuesto modificado 666 millones 655.6 miles de pesos, de los cuales se ejercieron 616 millones 53.3 miles de pesos, teniendo un subejercido por 50 millones 602.3 miles de pesos, lo que representó el 7.6 por ciento, respecto al monto autorizado.

La variación obedece principalmente a las medidas de austeridad, racionalidad y disciplina presupuestal.

### MATERIALES Y SUMINISTROS

El presupuesto autorizado inicial para este capítulo fué de 34 millones 181.4 miles de pesos, posteriormente se autorizaron ampliaciones y traspasos netos de más por 6 millones 438.3 miles de pesos, obteniendo un presupuesto modificado 40 millones 619.7 miles de pesos, de los cuales se ejercieron 32 millones 413.5 miles de pesos, teniendo un subejercido por 8 millones 206.2 miles de pesos, lo que representó el 20.2 por ciento, respecto al monto autorizado.

La variación obedece al cumplimiento a la contención del Gasto y Ahorro Presupuestal del Ejercicio 2018.

### SERVICIOS GENERALES

El presupuesto autorizado inicial para este capítulo fué de 102 millones 96.5 miles de pesos, posteriormente se autorizaron ampliaciones y traspasos netos de menos por 19 millones 500 mil pesos, obteniendo un presupuesto modificado 82 millones 596.5 miles de pesos, de los cuales se ejercieron 78 millones 870.2 miles de pesos, teniendo un subejercido por 3 millones 726.3 miles de pesos, lo que representó el 4.5 por ciento, respecto al monto autorizado.

La variación obedece al cumplimiento a la contención del Gasto y Ahorro Presupuestal del Ejercicio 2018.

### TRANSFERENCIAS, ASIGNACIONES, SUBSIDIOS Y OTRAS AYUDAS

El presupuesto autorizado inicial de este capítulo fué de 733.9 miles de pesos, posteriormente se autorizaron ampliaciones y traspasos netos de más por 1 millón 500 mil pesos, obteniendo un presupuesto modificado por 2 millones 233.9 miles de pesos, de los cuales se ejercieron 2 millones 231.9 miles de pesos, teniendo un subejercido por 2 mil pesos, lo que representó el 0.1 por ciento respecto al monto autorizado.

**BIENES MUEBLES, INMUEBLES E INTANGIBLES**

El presupuesto autorizado inicial para este capítulo fué de 7 millones de pesos, posteriormente se autorizaron ampliaciones y traspasos netos de más por 11 millones 850.4 miles de pesos, obteniendo un presupuesto modificado por 18 millones 850.4 miles de pesos, de los cuales se ejercieron 15 millones 530.5 miles de pesos, teniendo un subejercido por 3 millones 319.9 miles de pesos, lo que representó el 17.6 por ciento, respecto al monto autorizado.

**INVERSIÓN PÚBLICA**

El presupuesto autorizado inicial para este capítulo fué de 20 millones 717.7 miles de pesos, posteriormente se autorizaron ampliaciones por 700 mil pesos, obteniendo un presupuesto modificado de 21 millones 417.7 miles de pesos, de los cuales se ejercieron en su totalidad.

**DEUDA PÚBLICA**

Se autorizaron ampliaciones para el pago de pasivos que se generaron como resultado de erogaciones que se devengaron en el ejercicio fiscal pero se quedaron pendientes de liquidar al cierre del mismo por 35 millones 369.5 miles de pesos, de los cuales se ejercieron en su totalidad.

<b>INFORMACIÓN PRESUPUESTAL</b>						
<b>Colegio de Bachilleres del Estado de México</b>						
<b>EGRESOS POR OBJETO DEL GASTO</b>						
<b>(Miles de Pesos)</b>						
<b>CAPÍTULO Y OBJETO DEL GASTO</b>	<b>P R E S U P U E S T O 2 0 1 8</b>					
	<b>PREVISTO</b>	<b>ASIGNACIONES Y/O AMPLIACIONES</b>	<b>REDUCCIONES Y/O DISMINUCIONES</b>	<b>TOTAL AUTORIZADO</b>	<b>EJERCIDO</b>	<b>VARIACIÓN</b>
<b>SERVICIOS PERSONALES</b>	<b>657,395.5</b>	<b>49,919.4</b>	<b>40,659.3</b>	<b>666,655.6</b>	<b>616,053.3</b>	<b>50,602.3</b>
Sueldo Base	340,572.6	14,234.6	23,634.1	331,173.1	307,838.8	23,334.3
Prima por Años de Servicio	4,807.8	367.7		5,175.5	5,175.5	
Prima de Antigüedad	63.0	259.7	10.6	312.1	269.8	42.3
Prima Vacacional	23,060.0	477.2	2,571.2	20,966.0	19,675.4	1,290.6
Aguinaldo	56,154.5	932.6	1,711.5	55,375.6	55,245.3	130.3
Gratificación	31,934.5	3,204.7	2,708.9	32,430.3	22,793.0	9,637.3
Gratificación por Convenio		207.7				
Gratificación por Productividad	9,739.7	3,800.5	2,764.4	10,775.8	10,775.8	
Labores Docentes	6,749.3	1,110.4	486.6	7,373.1	7,261.4	111.7
Aportaciones de Servicio de Salud	41,216.9	2,376.0	1,576.7	42,016.2	38,392.3	3,623.9
Aportaciones al Sistema Solidario de Reparto	30,453.2	1,346.4	1,103.7	30,695.9	28,420.9	2,275.0
Aportaciones del Sistema de Capitalización Individual	6,245.2	577.5	209.1	6,613.6	6,172.3	441.3
Aportaciones para Financiar los Gastos Generales de Administración del ISSEMyM	3,591.2	133.8	117.5	3,607.5	3,351.5	256.0
Aportaciones para Riesgo de Trabajo	5,099.1	411.9	178.7	5,332.3	4,872.2	460.1
Seguros y Fianzas	1,571.9	82.4	428.9	1,225.4	755.1	470.3
Cuotas para Fondo de Retiro	2,471.0	2,058.0		4,529.0	4,529.0	
Seguro de Separación Individualizado	2,833.4			2,833.4	2,274.5	558.9
Indemnización por accidentes de trabajo	218.3		73.9	144.4		144.4
Liquidaciones por Indemnizaciones, por Sueldos y Salarios Caídos	341.2	79.6	69.9	350.9	159.2	191.7
Becas para hijos de trabajadores sindicalizados		1,018.2	.0	1,018.2	1,018.2	
Días Cívicos y Económicos	2,412.8	1,827.9	131.3	4,109.4	4,026.8	82.6
Día del Maestro y del Servidor Público	3,315.0	89.0	219.8	3,184.2	3,073.5	110.7
Estudios de posgrado		914.2				
Otros Gastos Derivados de Convenio	39,468.1	3,240.3		42,708.4	35,853.6	6,854.8
Elaboración de tesis	325.0		132.5	192.5	2.5	190.0
Despensa	28,388.8	7,574.3	1,063.0	34,900.1	34,900.1	
Reconocimiento a servidores públicos		64.9		64.9	64.9	
Estímulos por Puntualidad y Asistencia	16,363.0	3,529.9	345.1	19,547.8	19,151.7	396.1
<b>MATERIALES Y SUMINISTROS</b>	<b>34,181.4</b>	<b>12,801.4</b>	<b>6,363.1</b>	<b>40,619.7</b>	<b>32,413.5</b>	<b>8,206.2</b>
Materiales y Útiles de Oficina	4,396.2	1,170.0	982.7	4,583.5	3,770.8	812.7
Enseres de Oficina	250.3	652.3	50.0	852.6	831.3	21.3
Material y Útiles de Imprenta y Reproducción	656.7		606.3	50.4	2.6	47.8

CUENTA PÚBLICA DEL GOBIERNO, ORGANISMOS AUXILIARES Y AUTÓNOMOS DEL ESTADO DE MÉXICO 2018

CAPÍTULO Y OBJETO DEL GASTO	PRESUPUESTO 2018					
	PREVISTO	ASIGNACIONES Y/O AMPLIACIONES	REDUCCIONES Y/O DISMINUCIONES	TOTAL AUTORIZADO	EJERCIDO	VARIACIÓN
Materiales y Útiles para el Procesamiento en Equipos y Bienes Informáticos	5,750.0		569.6	5,180.4	4,879.1	301.3
Material de Información	2.1	88.6		90.7	88.9	1.8
Material y Enseres de Limpieza	2,900.0	1,100.5	386.7	3,613.8	2,556.9	1,056.9
Material Didáctico	300.0	13.9	.5	313.4	293.4	20.0
Productos Alimenticios para Personas	26.5	616.8		643.3	639.2	4.1
Utensilios para el Servicio de Alimentación	1.2			1.2	.3	.9
Combustibles, lubricantes, aditivos, carbón y sus derivados adquiridos como materia prima	.8			.8		.8
Productos químicos, farmaceuticos y de laboratorio adquiridos como materia prima	.7	.1		.8	.6	.2
Productos minerales no metálicos	88.4		79.1	9.3		9.3
Cemento y productos de concreto	7.3	.1		7.4	.4	7.0
Cal, yeso y productos de yeso	2.2			2.2	.1	2.1
Madera y productos de madera	9.7	6.0		15.7	14.5	1.2
Vidrio y productos de vidrio	121.7	2.0	82.2	41.5	10.2	31.3
Material Eléctrico y Electrónico	2,588.9	1,225.7	85.0	3,729.6	1,731.6	1,998.0
Artículos metálicos para la construcción	895.0	2,035.0	201.6	2,728.4	1,681.4	1,047.0
Materiales Complementarios	240.9	69.6	88.8	221.7	131.5	90.2
Material de Señalización	342.5		58.5	284.0	77.2	206.8
Arboles y Plantas de Ornato	8.8	105.0		113.8	113.6	.2
Materiales de construcción	4,141.5	2.7	971.5	3,172.7	1,461.4	1,711.3
Estructuras y Manufacturas para Todo Tipo de Construcción	2,080.6	658.7	510.9	2,228.4	2,167.0	61.4
Sustancias Químicas	5.4	400.0		405.4	400.5	4.9
Plaguicidas, abonos y fertilizantes	3.2	4.0		7.2	6.5	.7
Medicinas y Productos Farmacéuticos	238.2	400.0		638.2	601.8	36.4
Materiales, accesorios y suministros medicos	1.9			1.9		1.9
Materiales, accesorios y suministros de laboratorio	77.9	407.2		485.1	267.4	217.7
Fibras sintéticas, hules, plásticos y derivados	11.2	.1		11.3	6.4	4.9
Combustibles, Lubricantes y Aditivos	1,946.6	765.9	55.5	2,657.0	2,559.5	97.5
Vestuario y uniformes	1,520.0	1,120.4	98.2	2,542.2	2,542.2	
Prendas de seguridad y protección personal	70.6	.1		70.7	70.3	.4
Artículos Deportivos	260.0			260.0	259.7	.3
Productos Textiles		33.8		33.8	23.8	10.0
Refacciones, Accesorios y Herramientas	371.4	51.3		422.7	392.5	30.2
Refacciones y Accesorios Menores de Edificios	217.4	200.0	97.4	320.0	220.8	99.2
Refacciones y Accesorios Menores de Mobiliario y equipo de administración, educacional y recreativo	488.9	137.0	216.4	409.5	407.2	2.3
Refacciones y Accesorios para Equipo de Cómputo	955.9	203.5	435.3	724.1	536.6	187.5
Refacciones y Accesorios menores de equipo e instrumental medico y de laboratorio	3.3	1.0		4.3	1.9	2.4
Refacciones y Accesorios menores de equipo de transporte	96.0	38.5	22.3	112.2	105.3	6.9
Artículos para la Extinción de Incendios	466.3		68.5	397.8	384.1	13.7
Refacciones y accesorios menores de maquinaria y otros equipos	1.3	1.0		2.3	.7	1.6
Otros Enseres	2,633.9	1,290.6	696.1	3,228.4	3,174.3	54.1
<b>SERVICIOS GENERALES</b>	<b>102,096.5</b>	<b>18,254.0</b>	<b>37,754.0</b>	<b>82,596.5</b>	<b>78,870.2</b>	<b>3,726.3</b>
Servicio de Energía Eléctrica	5,686.6	1,360.9		7,047.5	7,046.9	.6
Gas	5.9	1.7		7.6	4.1	3.5
Servicio de Agua	633.9	20.2		654.1	278.8	375.3
Servicio de Telefonía Convencional	2,217.3			2,217.3	1,155.0	1,062.3
Servicios de Radiolocalización y Telecomunicación	83.0		82.9	.1		.1
Servicios de conducción de señales analógicas y digitales	889.1	327.5		1,216.6	1,122.6	94.0
Servicios de Acceso a Internet	28,218.2	20.3	28,083.4	155.1	155.2	-.1
Servicio Postal y Telegráfico	2.1	3.2	.9	4.4	4.3	.1
Arrendamiento de Edificios y Locales	1,939.8			1,939.8	1,474.8	465.0
Arrendamiento de Vehículos	501.3	613.7	.1	1,114.9	1,093.9	21.0
Arrendamiento de Maquinaria y Equipo	3.1	199.3	3.0	199.4	199.3	.1
Asesorías Asociadas a Convenios o Acuerdos	1,136.7	19.9	131.1	1,025.5	313.9	711.6
Servicios Estadísticos y geográficos	25.8		25.7	.1		.1
Servicios Informáticos	462.9		462.8	.1		.1
Capacitación	2,678.0	1,460.0		4,138.0	4,112.4	25.6
Servicios de Apoyo Administrativo y Fotocopiado	137.4	8.6		146.0	57.4	88.6
Impresión de Documentos Oficiales para la Prestación de Servicios Públicos, Identificación, Formatos Administrativos y Fiscales, Formas Valoradas, Certificadas y Títulos	732.5		574.5	158.0	158.0	
Servicios de Impresión de Documentos Oficiales		.2	.1	.1	.1	
Servicios de Vigilancia	25,689.9	4,544.3		30,234.2	30,234.2	
Servicios Profesionales	1,396.1		1,396.1			
Servicios Bancarios y Financieros	1,082.0	178.1	280.9	979.2	979.2	
Seguros de Responsabilidad Patrimonial y Fianzas	125.2		125.2			
Seguros y Fianzas	660.8	194.8		855.6	810.3	45.3
Fletes y Maniobras		424.3	.1	424.2	424.2	
Servicios financieros, bancarios y comerciales integrales		14.7	.1	14.6	14.6	
Reparación y Mantenimiento de Inmuebles	1,626.1	9.1	274.1	1,361.1	1,327.1	34.0
Adaptación de locales, almacenes, bodegas y edificios	172.2					
Reparación, Mantenimiento e Instalación de Mobiliario y Equipo de Oficina	200.6		163.4	37.2	37.2	
Reparación, Instalación y Mantenimiento de Bienes Informáticos Microfilmación y Tecnologías de la Información	334.5	13.6	247.9	100.2	100.2	
Reparación, Instalación y Mantenimiento de Equipo Médico y de Laboratorio	899.8	620.0		1,519.8	1,209.8	310.0
Reparación y Mantenimiento de Vehículos Terrestres, Aéreos y Lacustres	1,077.2	252.1	11.3	1,318.0	1,318.0	
Reparación y mantenimiento de equipos de seguridad y defensa	1.8		1.8			
Reparación, Instalación y Mantenimiento de Maquinaria, Equipo Instrumental y Diversos	1,222.4	273.0	1,150.0	345.4	343.4	2.0

COBAEM

CAPÍTULO Y OBJETO DEL GASTO	PRESUPUESTO 2018					
	PREVISTO	ASIGNACIONES Y/O AMPLIACIONES	REDUCCIONES Y/O DISMINUCIONES	TOTAL AUTORIZADO	EJERCIDO	VARIACIÓN
Servicios de Lavandería, Limpieza e Higiene	624.7	45.0		669.7	348.1	321.6
Servicios de Fumigación	838.8	36.3	47.8	827.3	827.3	
Gastos de Publicidad y Propaganda	1,700.2			1,700.2	1,607.2	93.0
Publicaciones Oficiales y de Información en General para Difusión	315.0	439.0	24.7	729.3	717.2	12.1
Servicios de Fotografía		2.1	1.0	1.1	1.1	
Transportación Aérea	7.0	34.5		41.5	41.5	
Gastos de Traslado por Vía Terrestre	2,366.9	570.7	161.2	2,776.4	2,775.7	.7
Viaticos Nacionales	1,938.3	40.8	1,478.0	501.1	495.9	5.2
Otros Servicios de Traslado y Hospedaje	450.6	115.7	226.2	340.1	340.1	
Gastos de Ceremonias Oficiales y de Orden Social	31.2	6.8	1.3	36.7	36.7	
Congresos y Convenciones	132.6		34.3	98.3	98.3	
Otros Impuestos y Derechos	877.0	362.0	614.0	625.0	625.0	
Penas, multas, accesorios y actualizaciones	51.1		49.9	1.2		1.2
Impuesto sobre Erogaciones por Remuneraciones al Trabajo Personal	10,538.3	5,323.1		15,861.4	15,861.4	
Cuotas y suscripciones	8.6	5.4	5.2	8.8	8.4	.4
Gastos de Servicios Menores	2,146.5	20.0	1,777.2	389.3	345.9	43.4
Inscripciones y arbitrajes	146.4	.8	145.6	1.6	1.6	
Subcontratación de Servicios con Terceros	81.1	692.3		773.4	763.9	9.5
<b>TRANSFERENCIAS, ASIGNACIONES, SUBSIDIOS Y OTRAS AYUDAS</b>	<b>733.9</b>	<b>2,540.4</b>	<b>1,040.4</b>	<b>2,233.9</b>	<b>2,231.9</b>	<b>2.0</b>
Capacitación	733.9		733.9			
Premios, estímulos, recompensas, becas y seguros a deportistas		1,574.9		1,574.9	1,574.9	
Instituciones Educativas		659.0		659.0	657.0	2.0
Premios, recompensas y pensión recreativa estudiantil		306.5	306.5			
<b>BIENES MUEBLES, INMUEBLES E INTANGIBLES</b>	<b>7,000.0</b>	<b>12,476.6</b>	<b>626.2</b>	<b>18,850.4</b>	<b>15,530.5</b>	<b>3,319.9</b>
Muebles y Enseres	1,100.0	1,966.7		3,066.7	3,066.6	.1
Instrumental de música		300.0		300.0	299.3	.7
Bienes Informáticos	4,000.0	5,096.2		9,096.2	8,925.3	170.9
Otros bienes muebles		1,500.0	626.2	873.8		873.8
Otros Equipos Eléctricos y Electrónicos de Oficina	500.0	1,069.0		1,569.0	2.0	1,567.0
Equipos y Aparatos Audiovisuales		259.0		259.0	259.0	
Equipo de foto, cines y grabación		5.8		5.8	5.8	
Otro Equipo Educativo y recreativo		2,109.6		2,109.6	2,009.6	100.0
Equipo médico y de laboratorio		1.5		1.5	1.5	
Instrumental médico y de laboratorio		140.1		140.1	140.1	
Vehículos y Equipo de Transporte Terrestre	600.0			600.0		600.0
Carrocerías y Remolques	400.0			400.0	396.4	3.6
Herramientas, maquina herramienta y equipo	400.0	21.9		421.9	418.1	3.8
Maquinaria y Equipo diverso		6.8		6.8	6.8	
<b>INVERSIÓN PÚBLICA</b>	<b>20,717.7</b>	<b>700.0</b>		<b>21,417.7</b>	<b>21,417.7</b>	
Convenios y Aportaciones	20,717.7	700.0		21,417.7	21,417.7	
Convenios y Aportaciones						
Ejecución de Obras por Administración						
<b>DEUDA PÚBLICA</b>		<b>35,369.5</b>		<b>35,369.5</b>	<b>35,369.5</b>	
Por el Ejercicio Inmediato Anterior		35,369.5		35,369.5	35,369.5	
Por Ejercicios Anteriores						
<b>T O T A L</b>	<b>822,125.0</b>	<b>132,061.3</b>	<b>86,443.0</b>	<b>867,743.3</b>	<b>801,886.6</b>	<b>65,856.7</b>



# **INFORMACIÓN PROGRAMÁTICA**





**COBAEM**

Colegio de Bachilleres del Estado de México  
Gasto por Categoría Programática  
Del 1 de Enero al 31 de Diciembre de 2018  
(Miles de Pesos)

Concepto	Egresos					Subejercicio 6=(3 - 4)
	Aprobado	Ampliaciones/ (Reducciones)	Modificado	Devengado	Pagado	
	1	2	3=(1 + 2)	4	5	
<b>Programas</b>	822,125.0	10,248.8	832,373.8	766,517.1	720,398.5	65,856.7
<b>Subsidios: Sector Social y Privado o Entidades Federativas y Municipios</b>	-	-	-	-	-	-
Sujetos o Reglas de Operación			-			-
Otros Subsidios			-			-
<b>Desempeño de las Funciones</b>	822,125.0	10,248.8	832,373.8	766,517.1	720,398.5	65,856.7
Prestación de Servicios Públicos	822,125.0	10,248.8	832,373.8	766,517.1	720,398.5	65,856.7
Provisión de Bienes Públicos			-			-
Planeación, Seguimiento y Evaluación de Políticas Públicas			-			-
Promoción y Fomento			-			-
Regulación y Supervisión			-			-
Funciones de las Fuerzas Armadas (Únicamente Gobierno Federal)			-			-
Específicos			-			-
Proyectos de Inversión			-			-
<b>Administrativos y de Apoyo</b>	-	-	-	-	-	-
Apoyo al Proceso Presupuestario y para Mejorar la Eficiencia Institucional			-			-
Apoyo a la Función Pública y al Mejoramiento de la Gestión			-			-
Operaciones Ajenas			-			-
<b>Compromisos</b>	-	-	-	-	-	-
Obligaciones de Cumplimiento de Resolución Jurisdiccional			-			-
Desastres Naturales			-			-
<b>Obligaciones</b>	-	-	-	-	-	-
Pensiones y Jubilaciones			-			-
Aportaciones a la Seguridad Social			-			-
Aportaciones a Fondos de Estabilización			-			-
Aportaciones a Fondos de Inversión y Reestructura de Pensiones			-			-
<b>Programa de Gasto Federalizado (Gobierno Federal)</b>	-	-	-	-	-	-
Gasto Federalizado			-			-
<b>Participaciones a Entidades Federativas y Municipios</b>			-			-
<b>Costo Financiero, Deuda o Apoyos a Deudores y Ahorradores de la Banca</b>			-			-
<b>Adeudos de Ejercicios Fiscales Anteriores</b>		35,369.5	35,369.5	35,369.5	35,369.5	-
<b>Total del Gasto</b>	822,125.0	45,618.3	867,743.3	801,886.6	755,768.0	65,856.7

El Plan de Desarrollo del Estado de México 2017-2023, es un instrumento prospectivo con una visión hacia 2030. En él se concentran las bases para la elaboración de los programas sectoriales, especiales y regionales que delinearán de manera más puntual y detallada los pasos para el cumplimiento de los objetivos establecidos, así como los planes específicos de inversión que permitirán realizar la proyección de los recursos financieros. Este esfuerzo colectivo plasma los retos y desafíos de la agenda gubernamental con un profundo sentido de responsabilidad y con el compromiso de lograr un desarrollo democrático.

### Gobierno de Resultados

El Gobierno Estatal está orientado a la obtención de resultados; es decir, a que las políticas públicas tengan un impacto positivo en la realidad de la Entidad, para lo cual es necesario que las mismas sean consecuencia de un proceso integral de planeación, de una ejecución eficiente de las políticas públicas y de la evaluación continua de las acciones de gobierno.

### Gobierno Solidario

El Gobierno Estatal se ha planteado como visión ofrecer un elevado nivel de vida y una mayor igualdad de oportunidades, asumiendo su papel como Gobierno Solidario. Para ello, se han establecido objetivos apegados a la realidad de la Entidad, que delinearán la política social durante los próximos años y tendrán un impacto directo en el mejoramiento de las condiciones de desarrollo humano y social de los mexiquenses: Ser reconocido como el Gobierno de la Educación; Combatir la Pobreza; Mejorar la Calidad de Vida de los Mexiquenses mediante la Transformación Positiva de su Entorno y Alcanzar una Sociedad más igualitaria a través de la atención a grupos en situación de vulnerabilidad.

### Financiamiento para el Desarrollo

El Gobierno Estatal requiere de recursos financieros para fomentar el desarrollo. Debido a las metas y objetivos que se han establecido, cada peso que se presupueste debe asignarse y gastarse de manera eficiente. Los recursos deben dirigirse a proyectos que causen el mayor impacto en el bienestar de los mexiquenses.

<b>Colegio de Bachilleres del Estado de México</b>							
<b>Egresos por Pilar y/o Eje Transversal</b>							
<b>(Miles de Pesos)</b>							
PILAR Y/O EJE TRANSVERSAL	P R E S U P U E S T O 2 0 1 8				VARIACIÓN		
	PREVISTO	ASIGNACIONES Y/O AMPLIACIONES	REDUCCIONES Y/O DISMINUCIONES	TOTAL AUTORIZADO	EJERCIDO	IMPORTE	%
Gobierno de Resultados	2,345.6	1,313.4	1,293.4	2,365.6	2,240.5	125.1	5.3
Gobierno Solidario	819,779.4	95,378.4	85,149.6	830,008.2	764,276.6	65,731.6	7.9
Financiamiento para el Desarrollo		35,369.5		35,369.5	35,369.5		
<b>T O T A L</b>	<b>822,125.0</b>	<b>132,061.3</b>	<b>86,443.0</b>	<b>867,743.3</b>	<b>801,886.6</b>	<b>65,856.7</b>	<b>7.6</b>

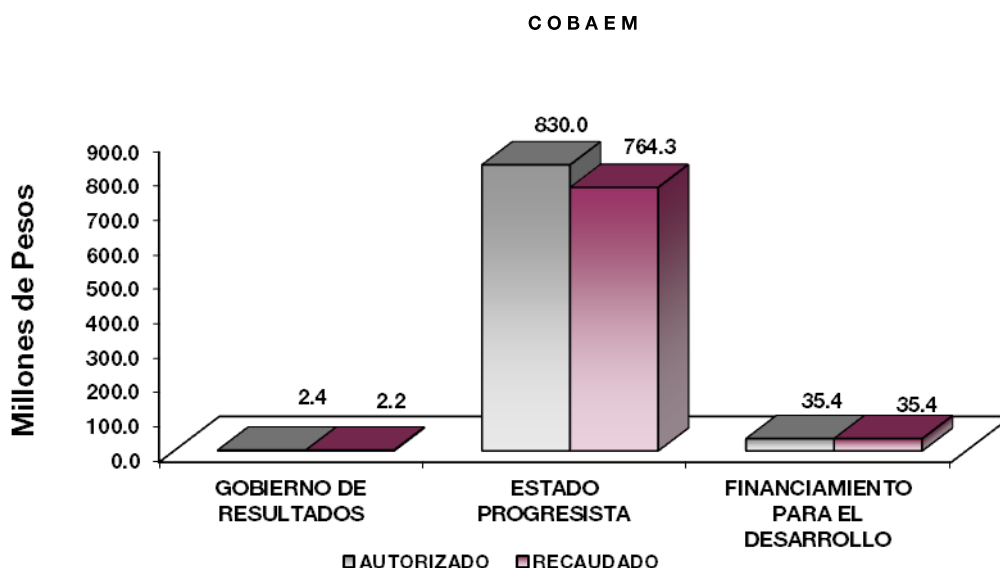

## FINALIDAD

## GOBIERNO

## DESARROLLO SOCIAL

En esta finalidad se avanzará en la provisión de servicios a la población en materia de Protección Social, Educación, Salud, Vivienda y Servicios a la Comunidad, con lo que se apoyará fundamentalmente la consecución de las Metas Nacionales México Incluyente y México con Educación de Calidad.

El programa que desarrolla el Colegio de Bachilleres del Estado de México busca cumplir con los siguientes objetivos:

- Ampliar la cobertura de los servicios educativos, bajo criterios de flexibilidad y pertinencia.
- Fortalecer la vinculación entre la educación media superior y superior en sus diversas modalidades, con las necesidades sociales y del aparato productivo de la Entidad.

<b>Colegio de Bachilleres del Estado de México</b>							
<b>Egresos por Programa</b>							
<b>(Miles de Pesos)</b>							
PROGRAMA	PRESUPUESTO 2018			TOTAL AUTORIZADO	EJERCIDO	VARIACIÓN	
	PREVISTO	ASIGNACIONES Y/O AMPLIACIONES	REDUCCIONES Y/O DISMINUCIONES			IMPORTE	%
Desarrollo de la Función Pública y Ética en el Servicio Público	2,345.6	1,313.4	1,293.4	2,365.6	2,240.5	125.1	5.3
Educación Media Superior	813,076.7	95,050.2	79,765.8	828,361.1	762,986.7	65,374.4	7.9
Modernización de la Educación	6,702.7	328.2	5,383.8	1,647.1	1,289.9	357.2	21.7
Previsiones para el Pago de Adeudos de Ejercicios Fiscales Anteriores		35,369.5		35,369.5	35,369.5		
<b>TOTAL</b>	<b>822,125.0</b>	<b>132,061.3</b>	<b>86,443.0</b>	<b>867,743.3</b>	<b>801,886.6</b>	<b>65,856.7</b>	<b>7.6</b>

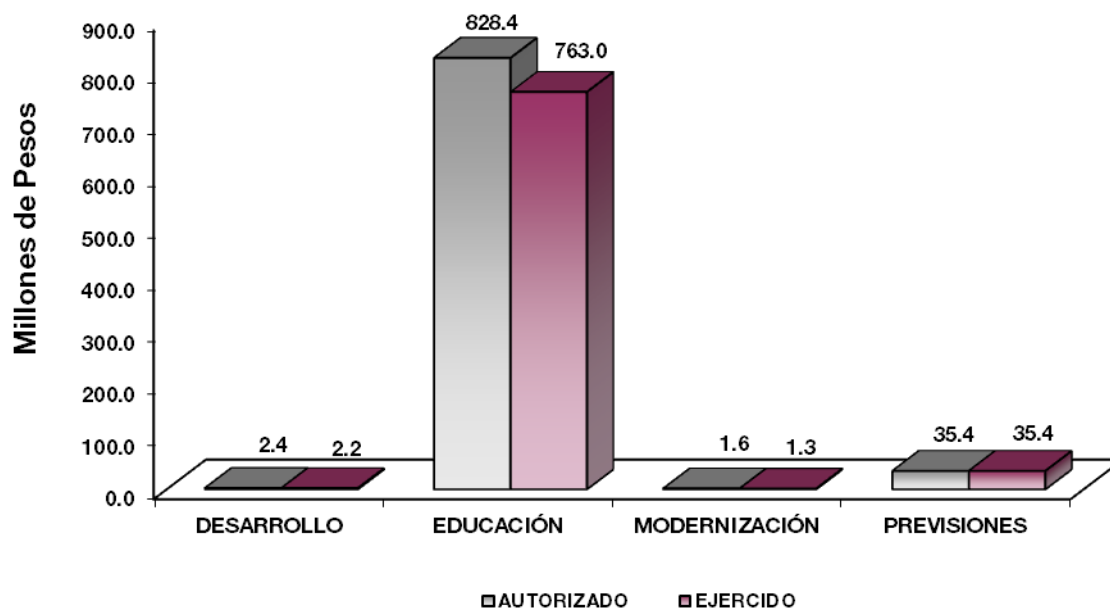

## AVANCE OPERATIVO-PROGRAMÁTICO Y PRESUPUESTAL

### GOBIERNO DE RESULTADOS

#### GOBIERNO

#### COORDINACIÓN DE LA POLÍTICA DE GOBIERNO

#### 01 03 04 01 DESARROLLO DE LA FUNCIÓN PÚBLICA Y ÉTICA EN EL SERVICIO PÚBLICO

#### 01 03 04 01 01 01 FISCALIZACIÓN, CONTROL Y EVALUACIÓN DE LA GESTIÓN PÚBLICA

**Realizar Auditorías, con el Propósito de Verificar el Cumplimiento del Marco Normativo que Regula el Funcionamiento de Dependencias y Organismos Auxiliares del Ejecutivo Estatal y los Ayuntamientos.** Durante el ejercicio 2018, se programaron 20 auditorías, las cuales se realizaron en los rubros Financiero y Administrativo, lográndose 19 dando cumplimiento al 95 por ciento de la meta programada.

**Realizar Evaluaciones para Determinar el Grado de Eficacia y Eficiencia en los Procesos, así como en el Desempeño Institucional de las Dependencias y Organismos Auxiliares del Ejecutivo Estatal.** Para el ejercicio 2018, se llevó a cabo una Evaluación a las actividades correspondientes al Plan Nacional para la Evaluación de los Aprendizajes (PLANEA), cumpliendo así el 100 por ciento de la meta.

**Realizar Inspecciones a Rubros Específicos en las Dependencias, Organismos Auxiliares del Ejecutivo Estatal y en su Caso Ayuntamientos, con el Propósito de Constatar el Cumplimiento del Marco Normativo que lo Regula.** Para el ejercicio 2018 se programaron 110 inspecciones, lográndose 111, las cuales se realizaron en los rubros relacionados con el arqueo de caja y/o formas valoradas, a los servicios personales, a las medidas de disciplina presupuestaria, inventarios, al SISER-WEB, a la comprobación del gasto, a la mejora regulatoria, a la concentración y resguardo de equipos, a la página IPOMEX, a operaciones, revisión general a los Estados Financieros, a los recursos Federales y a la

comprobación de recursos Estatales y federales, dando cumplimiento al 100.9 por ciento de la meta programada.

**Participación del Órgano Interno de Control en Reuniones que por Mandato Legal o Disposición Administrativa así lo Requiera.** En el ejercicio 2018 fueron programadas 63 reuniones, de las cuales se llevaron a cabo 45, logrando el 71.4 por ciento de la meta programada.

**Participar en Testificaciones, con el Propósito de Asegurarse que los Actos Administrativos se Realicen Conforme a la Normatividad Vigente.** En el transcurso del año 2018, se programaron 78 testificaciones, alcanzando 83, principalmente en los rubros referentes a la entrega recepción de oficinas, al destino final de bienes así como siniestros ocurridos por el robo de bienes muebles, situando el cumplimiento de la meta en un 106.4 por ciento de la meta programada.

**Implementar la Metodología del Modelo de Control Interno (MICI), con el Propósito de Coadyuvar al Cumplimiento de los Objetivos y Metas Institucionales de las Dependencias y Organismos Auxiliares del Ejecutivo Estatal.** Para el ejercicio 2018 fue programado dar cumplimiento a 1 proyecto en el proceso de contratación docente y directiva cumpliendo al 100 por ciento de la meta programada.

**Atender Quejas y Denuncias Derivadas del Servicio Público Presentadas por Particulares.** Se atendieron 22 quejas de las 20 que se tenían programadas por concepto de deficiencia en el servicio o trámite, así como prepotencia y malos tratos por parte de los servidores públicos del COBAEM, obteniendo un 110 por ciento de la meta programada.

#### **01 03 04 01 02 01 RESPONSABILIDADES ADMINISTRATIVAS**

**Resolver Procedimientos Administrativos Disciplinarios y Resarcitorios.** En el ejercicio 2018 se resolvieron 7 procedimientos administrativos disciplinarios de los 12 que se tenían programados derivado de auditorías, por manifestación de bienes y actuación de oficio, logrando el 58.3 por ciento de la meta programada.

### **GOBIERNO SOLIDARIO**

#### **DESARROLLO SOCIAL**

#### **EDUCACIÓN**

##### **02 05 02 01 EDUCACIÓN MEDIA SUPERIOR**

##### **02 05 02 01 01 01 BACHILLERATO GENERAL**

**Informar del Aprovechamiento de los Espacios Educativos para Elevar el Uso Óptimo de los Mismos.** En el Colegio se previó atender a 37 alumnos por aula, logrando atender a los alumnos simultáneamente en un salón de clases, cumpliendo así el 100 por ciento de la meta programada.

**Los Alumnos de las Escuelas de Bachillerato General Adquieren Competencias Genéricas y Disciplinarias.** Para el ejercicio 2018, se logró atender a 21 mil 993 alumnos de los 23 mil 157 que se tenían programados para que adquirieran las competencias logrando así el 95 por ciento de la meta programada.

**Motivar a los Alumnos para la Permanencia Escolar en Bachillerato General, con Acciones Estratégicas.** Durante el año 2018 se implementaron acciones tendientes a disminuir la deserción escolar tales como tutorías, orientación educativa, capacitación docente, pláticas, entrega de becas, entre otras, éstas acciones tuvieron buenos resultados toda vez que se presentó una disminución de la deserción

conforme a lo programado al pasar de 6 mil 441 a 5 mil 764 alumnos logrando el 89.5 por ciento de lo programado.

Aunque la deserción tanto a nivel estatal como nacional, se debe a diversos factores como la pobreza, falta de ambientes familiares adecuados o inestabilidad emocional de los jóvenes, los cuales marcan en gran medida el que la trayectoria escolar de los alumnos se trunque, en el Colegio, seguiremos ejecutando programas y buscando estrategias para evitar que los jóvenes que asisten a este Organismo, abandonen sus estudios.

**Elevar el Nivel de Aprobación como Resultado del Trabajo de Academias a Nivel Escolar y Estatal.**

Durante el 2018 se programó una cifra de 29 mil 90 alumnos aprobados, alcanzando una aprobación de 30 mil 122 alumnos, lo que representó un 103.5 por ciento de cumplimiento respecto a la meta programada. Para este fin, se llevaron a cabo diversas estrategias como tutorías, asesorías, reuniones con padres de familia, orientación educativa, mejoramiento de resultados de la prueba enlace, y seguimiento a los alumnos.

**Inscribir Alumnos de Nuevo Ingreso en Bachillerato General.** En el Colegio se previó atender a 16 mil 101 alumnos de nuevo ingreso, logrando captar a 15 mil 437, lo que representó un 95.9 por ciento de la meta programada.

**Los Alumnos de Bachillerato General han Concluido sus Estudios de Manera Satisfactoria en el Periodo Establecido.**

En el año 2018, 9 mil 60 alumnos concluyeron sus estudios de educación media superior, con lo que se logró rebasar la meta programada que era de 9 mil 54 alumnos egresados, cumpliendo al 100.1 por ciento de la meta programada. Cabe hacer mención que con las estrategias académicas implementadas, se ha logrado que un mayor número de alumnos obtengan su certificado de Bachillerato General.

**Asegurar la Atención de los Alumnos Egresados de Secundaria, Mediante la Oferta Educativa en las Modalidades Escolarizada y a Distancia con las mismas Oportunidades y con Equidad.**

Para el año 2018 se programó atender a 38 mil 366 alumnos en los Planteles escolarizados y Centros de Educación Media Superior a Distancia dependientes del Colegio, logrando atender a 37 mil 711 alumnos, lo que representó un 98.3 por ciento de la meta programada.

**Construir, Ampliar y/o Modernizar Infraestructura Física.** Para este ejercicio se destinaron 20 millones 717.7 miles de pesos para la construcción, mantenimiento y rehabilitación de Planteles y Centros de Educación a Distancia (EMSAD), por lo que se elaboraron y remitieron los Convenios de Colaboración Interinstitucionales para la ejecución de obra por encargo, al Instituto Mexiquense de Infraestructura Física Educativa (IMIFE).

**02 05 06 02 MODERNIZACIÓN DE LA EDUCACIÓN**

**02 05 06 02 01 01 FORTALECIMIENTO DE LA CALIDAD EDUCATIVA**

**Fortalecer el Dominio del Idioma Inglés en los Alumnos de Educación Media Superior.** Durante el año 2018 el Colegio programó atender a 28 mil 736 alumnos en el idioma inglés, logrando atender a 29 mil 965, debido al incremento de la matrícula, así como la disminución del abandono escolar en los grados que se imparte la asignatura, superando así la meta en un 4.3 por ciento de lo programado.

**Implementar Acciones para Mejorar el Nivel de Logro de Aprendizaje de los Alumnos en Lenguaje y Comunicación y Matemáticas, en Apego al Desarrollo del Proyecto "Difusión y Uso de los Resultados de PLANEA ELCE en Educación Media Superior (PROEME 5).**

Para el ejercicio de 2018 fueron contempladas 4 acciones, logrando que la totalidad de los planteles y centros EMSAD dieran cumplimiento a la meta al 100 por ciento de lo programado.

Para este fin, se llevaron a cabo diversas estrategias como tutorías, asesorías, reuniones con padres de familia, orientación educativa, mejoramiento de resultados de la prueba enlace, y seguimiento a los alumnos.

**Actualizar al Personal Docente, Directivo y Administrativo de Educación Media Superior, para Brindar Educación de Calidad.** En búsqueda de la mejora continua del servicio que ofrece el Colegio, en el año 2018 se brindó capacitación al personal directivo, administrativo y docente, a través del cual se busca continuar con el perfeccionamiento de las habilidades administrativas, técnicas y de relaciones humanas de los servidores públicos del Colegio. En total, fueron actualizados 1 mil 764 personas de las 1 mil 840 que se tenían programadas, alcanzando un avance del 95.9 por ciento.

**Capacitar a los Docentes que Imparten el Idioma Inglés en Educación Media Superior.** Se gestionaron y difundieron cursos de capacitación y actualización entre los docentes de la asignatura, logrando capacitar 59 docentes de 60 que se tenían programados con cuatro cursos para el fortalecimiento de competencias. Logrando el 98.3 por ciento de la meta programada.

#### **02 05 06 02 01 04 TECNOLOGÍA APLICADA A LA EDUCACIÓN**

**Capacitar a Docentes en el Uso de las TIC'S en Educación Media Superior.** Durante el ejercicio 2018 se capacitaron a 247 docentes de los 240 programados en el uso de herramientas y equipos informáticos, alcanzado un avance de meta al 102.9 por ciento de la meta programada.

**Promover el Uso de las Tecnologías de Información de la Comunicación en Educación Media Superior.** Para el ejercicio de 2018 se promovió la instalación de 200 equipos de cómputo, logrando alcanzar la cifra de 201 equipos, lo que representó un 100.5 por ciento de la meta programada.

#### **02 05 06 02 01 05 CONVIVENCIA ESCOLAR SIN VIOLENCIA**

**Ejecutar Acciones para la Prevención de la Violencia Escolar en Educación Media Superior.** El Colegio de Bachilleres del Estado de México cuenta con un Plan de Desarrollo Académico, el cual busca la prevención de conductas antisociales, riesgos psicosociales y de salud. Estas 332 acciones fueron ejecutadas en las 83 unidades académicas, mismas que fueron programadas inicialmente, logrando un cumplimiento de la meta en un 100 por ciento.

**CUENTA PÚBLICA DEL GOBIERNO, ORGANISMOS AUXILIARES Y AUTÓNOMOS DEL ESTADO DE MÉXICO 2018**

Colegio de Bachilleres del Estado de México <b>AVANCE OPERATIVO - PROGRAMÁTICO Y PRESUPUESTAL</b> <b>ENERO - DICIEMBRE DE 2018</b>													
FIN	FUN	SF	PP	SP	Pr	DESCRIPCIÓN	M E T A S			PRESUPUESTO 2018 (Miles de Pesos)			
							UNIDAD DE MEDIDA	PROGR-MADO	ALCAN-ZADO	AVANCE %	AUTORIZADO	EJERCIDO	%
<b>GOBIERNO DE RESULTADOS</b>													
<b>GOBIERNO</b>													
<b>COORDINACIÓN DE LA POLÍTICA DE GOBIERNO</b>													
01	03	04	01			<b>DESARROLLO DE LA FUNCIÓN PÚBLICA Y ÉTICA EN EL SERVICIO PÚBLICO</b>					2,365.6	2,240.5	94.7
01	03	04	01	01	01	<b>FISCALIZACIÓN, CONTROL Y EVALUACIÓN DE LA GESTIÓN PÚBLICA</b>					1,936.1	1,916.2	99.0
						Realizar Auditorías, con el Propósito de Verificar el Cumplimiento del Marco Normativo que Regula el Funcionamiento de las Dependencias y Organismos Auxiliares del Ejecutivo Estatal y los Ayuntamientos	Auditoria	20	19	95.0			
						Realizar Evaluaciones para Determinar el Grado de Eficacia y Eficiencia en los Procesos, así como el Desempeño Institucional de las Dependencias y Organismos Auxiliares del Ejecutivo Estatal	Evaluación	1	1	100			
						Realizar Inspecciones a Rubros Específicos en las Dependencias, Organismos Auxiliares del Ejecutivo Estatal y en su Caso Ayuntamientos, con el Propósito de Constatar el Cumplimiento del Marco Normativo que lo Regula	Inspección	110	111	100.9			
						Participación del Órgano Interno de Control en Reuniones que por Mandato Legal o Disposición Administrativa así lo Requiere	Sesión	63	45	71.4			
						Participar en Testificaciones, con el Propósito de Asegurar que los Actos Administrativos se Realicen Conforme a la Normatividad Vigente	Testificación	78	83	106.4			
						Implementar la Metodología del Modelo de Control Interno (MICI), con el Propósito de Coadyuvar al Cumplimiento de los Objetivos y Metas Institucionales de las Dependencias y Organismos Auxiliares del Ejecutivo Estatal	Proyecto	1	1	100			
						Atender Quejas y Denuncias Derivadas del Servicio Público Presentadas por Particulares	Queja	20	22	110			
01	03	04	01	02	01	<b>RESPONSABILIDADES ADMINISTRATIVAS</b>					429.5	324.3	75.5
						Resolver Procedimientos Administrativos Disciplinarios y Resarcitorios	Servidor Público	12	7	58.3			
<b>GOBIERNO SOLIDARIO</b>													
<b>DESARROLLO SOCIAL</b>													
<b>EDUCACIÓN</b>													
02	05	02	01			<b>EDUCACIÓN MEDIA SUPERIOR</b>					828,361.1	762,986.7	92.1
02	05	02	01	01	01	<b>BACHILLERATO GENERAL</b>					828,361.1	762,986.7	92.1
						Informar del Aprovechamiento de los Espacios Educativos para Evaluar el uso Óptimo de los Mismos	Alumno	37	37	100			



**COBAEM**

FIN	FUN	SF	PP	SP	Pr	DESCRIPCIÓN	M E T A S				PRESUPUESTO 2018 (Miles de Pesos)		
							UNIDAD DE MEDIDA	PROGR-MADO	ALCAN-ZADO	AVANCE %	AUTORIZADO	EJERCIDO	%
						Los Alumnos de las Escuelas de Bachillerato General Adquieren Competencias Genericas y Disciplinarias	Alumno	23,157	21,993	95			
						Motivar a los Alumnos para la Permanecia Escolar en Bachillerato General, con Acciones Estrategicas	Alumno	6,441	5,764	89.5			
						Elevar el Nivel de Aprobación como Resultado del Trabajo de Academias a Nivel Escolar y Estatal	Alumno	29,090	30,122	103.5			
						Inscribir Alumnos de Nuevo Ingreso en Bachillerato General	Alumno	16,101	15,437	95.9			
						Los Alumnos de Bachillerato General han Concluido sus Estudios de Manera Satisfactoria en el tiempo Establecido	Alumno	9,054	9,060	100.1			
						Asegurar la Atención de los Alumnos Egresados de Secundaria, Mediante la Oferta Educativa en las Modalidades Escolarizada y a Distancia con las Mismas Oportunidades y con Equidad	Alumno	38,366	37,711	98.3			
						Construir, Ampliar y/o Modernizar Infraestructura Física	Convenio	21	18	85.7			
<b>02</b>	<b>05</b>	<b>06</b>	<b>02</b>			<b>MODERNIZACIÓN DE LA EDUCACIÓN</b>					<b>1,647.1</b>	<b>1,289.9</b>	<b>78.3</b>
<b>02</b>	<b>05</b>	<b>06</b>	<b>02</b>	<b>01</b>	<b>01</b>	<b>FORTALECIMIENTO DE LA CALIDAD EDUCATIVA</b>					<b>729.3</b>	<b>377.8</b>	<b>51.8</b>
						Fortalecer el Dominio del Idioma Inglés en los Alumnos de Educación Media Superior	Alumno	28,736	29,965	104.3			
						Implementar Acciones para Mejorar el Nivel de Logro de Aprendizaje de los Alumnos en Lenguaje y Comunicación y Matematicas, en Apego al Desarrollo del Proyecto "Difusion y uso de los Resultados de PLANEA ELCE en Educacion Media Superior (PROEME 5)	Acción	4	4	100			
						Actualizar al Personal Docente, directivo y administrativo de educación media superior, para brindar educación de calidad.	Persona	1,840	1,764	95.9			
						Capacitar a los Docentes que Imparten el Idioma Inglés en Educación Media Superior	Docente	60	59	98.3			
<b>02</b>	<b>05</b>	<b>06</b>	<b>02</b>	<b>01</b>	<b>04</b>	<b>TECNOLOGÍA APLICADA A LA EDUCACIÓN</b>					<b>496.8</b>	<b>496.8</b>	<b>100.0</b>
						Capacitar a Docentes en el uso de las TIC'S en Educación Media Superior	Docente	240	247	102.9			
						Promover el Uso de las Tecnologías de Información y Comunicación en Educación Media Superior	Equipo	200	201	100.5			

CUENTA PÚBLICA DEL GOBIERNO, ORGANISMOS AUXILIARES Y AUTÓNOMOS DEL ESTADO DE MÉXICO 2018

FIN	FUN	SF	PP	SP	Pr	DESCRIPCIÓN	M E T A S			PRESUPUESTO 2018 (Miles de Pesos)			
							UNIDAD DE MEDIDA	PROGRA- MADO	ALCAN- ZADO	AVANCE %	AUTORIZADO	EJERCIDO	%
02	05	06	02	01	05	CONVIVENCIA ESCOLAR SIN VIOLENCIA					421.0	415.3	98.6
						Ejecutar Acciones para la Prevención de la Violencia Escolar en Educación Media Superior	Acción	332.0	332.0	100			
						<b>FINANCIAMIENTO PARA EL DESARROLLO</b>							
04	04	01	01			PREVISIONES PARA EL PAGO DE ADEUDOS DE EJERCICIOS FISCALES ANTERIORES					35,369.50	35,369.50	100.0
04	04	01	01	01	01	PASIVOS DERIVADOS DE EROGACIONES DEVENGADAS Y PENDIENTES DE EJERCICIOS ANTERIORES					35,369.50	35,369.50	100.0
						Registro de Pago de Adeudo de Ejercicios Fiscales Anteriores	Documento	1	1	100			
<b>T O T A L</b>											867,743.3	801,886.6	92.4
											=====	=====	

# **ANEXOS ESTABLECIDOS EN DIFERENTES ORDENAMIENTOS**



**Relación de Bienes Inmuebles que Componen el Patrimonio  
Cuenta Pública al 31 de Diciembre de 2018  
(Miles de Pesos)**

**Ente Público:** Colegio de Bachilleres del Estado de México

<b>Código</b>	<b>Descripción de Bienes Inmuebles</b>	<b>* Valor en Libros</b>
	Terrenos	41,613.9
	Edificios no Habitacionales	449,899.6
	Construcciones en Proceso	124,948.5
	<b>TOTAL</b>	<b>616,462.0</b>

**Relación de Bienes Muebles que Componen el Patrimonio  
Cuenta Pública al 31 de Diciembre de 2018  
(Miles de Pesos)**

**Ente Público:** Colegio de Bachilleres del Estado de México

<b>Código</b>	<b>Descripción de Bienes Muebles</b>	<b>Valor en Libros</b>
	Mobiliario y Equipo de Administración	155,823.1
	Equipo e Instrumental Médico y de Laboratorio	22,242.4
	Equipo de Transporte	15,381.6
	Maquinaria, otros Equipos y Herramientas	14,402.4
	Otros Bienes Muebles	4,328.4
	<b>T O T A L</b>	<b>212,177.9</b>

**Colegio de Bachilleres del Estado de México  
Cuenta Pública al 31 de Diciembre de 2018  
Relación de Cuentas Bancarias Productivas Específicas**

Fondo, Programa o Convenio	Datos de la Cuenta Bancaria	
	Institución Bancaria	Número de Cuentas
COLEGIO DE BACHILLERES DEL ESTADO DE MÉXICO	BANAMEX	170
COLEGIO DE BACHILLERES DEL ESTADO DE MÉXICO	BANCOMER	414
COLEGIO DE BACHILLERES DEL ESTADO DE MÉXICO	BANCOMER	546
COLEGIO DE BACHILLERES DEL ESTADO DE MÉXICO	BANCOMER	234
COLEGIO DE BACHILLERES DEL ESTADO DE MÉXICO	BANCOMER	547
FONDO DE APORTACIONES MULTIPLES	BANCOMER	337
COLEGIO DE BACHILLERES DEL ESTADO DE MÉXICO	BANCOMER	225
COLEGIO DE BACHILLERES DEL ESTADO DE MÉXICO	BANCOMER	998
COLEGIO DE BACHILLERES DEL ESTADO DE MÉXICO	BANCOMER	028
FONDO CONCURSABLE	BANCOMER	889
FONDO DE APORTACIONES MULTIPLES	BANCOMER	096
COLEGIO DE BACHILLERES DEL ESTADO DE MÉXICO	BANCOMER	833
COLEGIO DE BACHILLERES DEL ESTADO DE MÉXICO	BANCOMER	233
COLEGIO DE BACHILLERES DEL ESTADO DE MÉXICO	AFIRME	589

**FORMATOS PARA EL CUMPLIMIENTO  
DE LA LEY DE DISCIPLINA FINANCIERA  
DE LAS ENTIDADES FEDERATIVAS  
Y LOS MUNICIPIOS**





**COBAEM**

<b>Colegio de Bachilleres del Estado de México</b>					
<b>Estado de Situación Financiera Detallado - LDF</b>					
<b>Al 31 de Diciembre de 2018 y 2017</b>					
<b>(Cifras en Miles de Pesos)</b>					
<b>Concepto</b>	<b>2018</b>	<b>2017</b>	<b>Concepto</b>	<b>2018</b>	<b>2017</b>
<b>ACTIVO</b>			<b>PASIVO</b>		
<b>Activo Circulante</b>			<b>Activo Circulante</b>		
<b>a. Efectivo y Equivalentes (a=a1+a2+a3+a4+a5+a6+a7)</b>	<b>166,166.5</b>	<b>100,256.9</b>	<b>a. Cuentas por Pagar a Corto Plazo (a=a1+a2+a3+a4+a5+a6+a7+a8+a9)</b>	<b>49,791.4</b>	<b>35,608.4</b>
a1) Efectivo			a1) Servicios Personales por Pagar a Corto Plazo		
a2) Bancos/Tesorería	166,166.5	100,256.9	a2) Proveedores por Pagar a Corto Plazo	46,282.0	19,630.3
a3) Bancos/Dependencias y Otros			a3) Contratistas por Obras Públicas por Pagar a Corto Plazo		
a4) Inversiones Temporales (Hasta 3 Meses)			a4) Participaciones y Aportaciones por Pagar a Corto Plazo		
a5) Fondos con Afectación Específica			a5) Transferencias Otorgadas por Pagar a Corto Plazo		
a6) Depósitos de Fondos de Tercero en Garantía y/o Administración			a6) Intereses, Comisiones y Otros Gastos de la Deuda Pública por Pagar a Corto Plazo		
a7) Otros Efectivos y Equivalentes			a7) Retenciones y Contribuciones por Pagar a Corto Plazo	3,100.8	876.4
<b>b. Derechos a Recibir Efectivo o Equivalentes (b=b1+b2+b3+b4+b5+b6+b7)</b>	<b>43.4</b>	<b>56,479.5</b>	a8) Devoluciones de la Ley de Ingresos por Pagar a Corto Plazo		
b1) Inversiones Financieras de Corto Plazo			a9) Otras Cuentas por Pagar a Corto Plazo	408.6	15,101.7
b2) Cuentas por Cobrar a Corto Plazo			<b>b. Documentos por Pagar a Corto Plazo (b=b1+b2+b3)</b>	<b>0.0</b>	<b>0.0</b>
b3) Deudores Diversos por Cobrar a Corto Plazo	43.4	28.4	b1) Documentos Comerciales por Pagar a Corto Plazo		
b4) Ingresos por Recuperar a Corto Plazo			b2) Documentos con Contratistas por Obras Públicas por Pagar a Corto Plazo		
b5) Deudores por Anticipos de la Tesorería a Corto Plazo			b3) Otros Documentos por Pagar a Corto Plazo		
b6) Préstamos Otorgados a Corto Plazo			<b>c. Porción a Corto Plazo de la Deuda Pública (c=c1+c2)</b>	<b>0.0</b>	<b>0.0</b>
b7) Otros Derechos a Recibir Efectivo o Equivalentes a Corto Plazo			c1) Porción a Corto Plazo de la Deuda Pública		
<b>c. Derechos a Recibir Bienes o Servicios (c=c1+c2+c3+c4+c5)</b>	<b>9,944.7</b>	<b>22,193.7</b>	c2) Porción a Corto Plazo de Arrendamiento Financiero		
c1) Anticipo a Proveedores por Adquisición de Bienes y Prestación de Servicios a Corto Plazo			d) Títulos y Valores a Corto Plazo	<b>0.0</b>	<b>0.0</b>
c2) Anticipo a Proveedores por Adquisición de Bienes Inmuebles y Muebles a Corto Plazo			<b>e. Pasivos Diferidos a Corto Plazo (e=e1+e2+e3)</b>		
c3) Anticipo a Proveedores por Adquisición de Bienes Intangibles a Corto Plazo			e1) Ingresos Cobrados por Adelantado a Corto Plazo		
c4) Anticipo a Contratistas por Obras Públicas a Corto Plazo	9,944.7	22,193.7	e2) Intereses Cobrados por Adelantado a Corto Plazo		
c5) Otros Derechos a Recibir Bienes o Servicios a Corto Plazo			e3) Otros Pasivos Diferidos a Corto Plazo		
<b>d. Inventarios (d=d1+d2+d3+d4+d5)</b>	<b>11,262.6</b>	<b>10,099.9</b>	<b>f. Fondos y Bienes de Terceros en Garantía y/o Administración a Corto Plazo (f=f1+f2+f3+f4+f5+f6)</b>	<b>0.0</b>	<b>0.0</b>
d1) Inventario de Mercancías para Venta			f1) Fondos en Garantía a Corto Plazo		
d2) Inventario de Mercancías Terminadas			f2) Fondos en Administración a Corto Plazo		
d3) Inventario de Mercancías en Proceso de Elaboración			f3) Fondos Contingentes a Corto Plazo		
d4) Inventario de Materias Primas, Materiales y Suministros para Producción			f4) Fondos de Fideicomisos, Mandatos y Contratos Análogos a Corto Plazo		
d5) Bienes en Tránsito	11,262.6	10,099.9	f5) Otros Fondos de Terceros en Garantía y/o Administración a Corto Plazo		
<b>e. Almacenes</b>			f6) Valores y Bienes en Garantía a Corto Plazo		
<b>f. Estimación por Pérdida o Deterioro de Activos Circulantes (f=f1+f2)</b>	<b>0.0</b>	<b>0.0</b>	<b>g. Provisiones a Corto Plazo (g=g1+g2+g3)</b>	<b>0.0</b>	<b>0.0</b>
f1) Estimaciones para Cuentas Incobrables por Derechos a Recibir Efectivo o Equivalentes			g1) Provisión para Demandas y Julios a Corto Plazo		
f2) Estimación por Deterioro de Inventarios			g2) Provisión para Contingencias a Corto Plazo		
<b>g. Otros Activos Circulantes (g=g1+g2+g3+g4)</b>	<b>0.0</b>	<b>0.0</b>	g3) Otras Provisiones a Corto Plazo		
g1) Valores en Garantía			<b>h. Otros Pasivos a Corto Plazo (h=h1+h2+h3)</b>	<b>0.0</b>	<b>0.0</b>
g2) Bienes en Garantía (Excluye Depósitos de Fondos)			h1) Ingresos por Clasificar		
g3) Bienes Derivados de Embargos, Decomisos, Aseguramientos y Dación en Pago			h2) Recaudación por Participar		
g4) Adquisición con Fondos de Terceros			h3) Otros Pasivos Circulantes		
<b>IA. Total de Activos Circulantes (IA = a + b + c + d + e + f + g)</b>	<b>187,417.2</b>	<b>189,030.0</b>	<b>IIA. Total de Pasivos Circulantes (IIA = a + b + c + d + e + f + g + h)</b>	<b>49,791.4</b>	<b>35,608.4</b>
<b>Activo No Circulante</b>			<b>Pasivo No Circulante</b>		
a. Inversiones Financieras a Largo Plazo			a. Cuentas por Pagar a Largo Plazo		
b. Derechos a Recibir Efectivo o Equivalentes a Largo Plazo			b. Documentos por Pagar a Largo Plazo		
c. Bienes Inmuebles, Infraestructura y Construcciones en Proceso	616,462.0	599,877.2	c. Deuda Pública a Largo Plazo		
d. Bienes Muebles	212,177.9	196,956.9	d. Pasivos Diferidos a Largo Plazo		
e. Activos Intangibles			e. Fondos y Bienes de Terceros en Garantía y/o en Administración a Largo Plazo		
f. Depreciación, Deterioro y Amortización Acumulada de Bienes	-226,055.4	-200,917.2	f. Provisiones a Largo Plazo		
g. Activos Diferidos			<b>IIIB. Total de Pasivos No Circulantes (IIIB = a + b + c + d + e + f)</b>	<b>0.0</b>	<b>0.0</b>
h. Estimación por Pérdida o Deterioro de Activos no Circulantes			<b>II. Total del Pasivo (II = IIA + IIIB)</b>	<b>49,791.4</b>	<b>35,608.4</b>
i. Otros Activos no Circulantes			<b>HACIENDA PÚBLICA/PATRIMONIO</b>		
<b>IB. Total de Activos No Circulantes (IB = a + b + c + d + e + f + g + h + i)</b>	<b>602,584.5</b>	<b>595,916.9</b>	<b>IIIA. Hacienda Pública/Patrimonio Contribuido (IIIA = a + b + c)</b>	<b>90,603.3</b>	<b>90,603.3</b>
<b>I. Total del Activo (I = IA + IB)</b>	<b>790,001.7</b>	<b>784,946.9</b>	a. Aportaciones	90,603.3	90,603.3
			b. Donaciones de Capital		
			c. Actualización de la Hacienda Pública/Patrimonio		
			<b>IIIB. Hacienda Pública/Patrimonio Generado (IIIB = a + b + c + d + e)</b>	<b>649,607.0</b>	<b>658,735.2</b>
			a. Resultados del Ejercicio (Ahorro/ Desahorro)	-3,877.6	15,638.2
			b. Resultados de Ejercicios Anteriores	606,183.2	595,795.6
			c. Revalúos	47,301.4	47,301.4
			d. Reservas		
			e. Rectificaciones de Resultados de Ejercicios Anteriores		
			<b>IIIC. Exceso o Insuficiencia en la Actualización de la Hacienda Pública/Patrimonio (IIIC=a+b)</b>	<b>0.0</b>	<b>0.0</b>
			a. Resultado por Posición Monetaria		
			b. Resultado por Tenencia de Activos no Monetarios		
			<b>III. Total Hacienda Pública/Patrimonio (III = IIIA + IIIB + IIIC)</b>	<b>740,210.3</b>	<b>749,338.5</b>
			<b>IV. Total del Pasivo y Hacienda Pública/Patrimonio (IV = II + III)</b>	<b>790,001.7</b>	<b>784,946.9</b>

CUENTA PÚBLICA DEL GOBIERNO, ORGANISMOS AUXILIARES Y AUTÓNOMOS DEL ESTADO DE MÉXICO 2018

Colegio de Bachilleres del Estado de México Informe Analítico de la Deuda Pública y Otros Pasivos - LDF Al 31 de Diciembre de 2017 y 2018							
Denominación de la Deuda Pública y Otros Pasivos (c)	Saldo al 31 de diciembre de 2017 (d)	Disposiciones del Periodo (e)	Amortizaciones del Periodo (f)	Revaluaciones, Reclasificaciones y Otros Ajustes (g)	Saldo Final del Periodo (h) h=d+e-f+g	Pago de Intereses del Periodo (i)	Pago de Comisiones y demás Costos Asociados Durante el Periodo (j)
<b>1. Deuda Pública (1=A+B)</b>	0.0	0.0	0.0	0.0	0.0		
<b>A. Corto Plazo (A=a1+a2+a3)</b>	0.0	0.0	0.0	0.0	0.0		
a1) Instituciones de Crédito							
a2) Títulos y Valores							
a3) Arrendamientos Financieros							
<b>B. Largo Plazo (B=b1+b2+b3)</b>	0.0	0.0	0.0	0.0	0.0		
b1) Instituciones de Crédito							
b2) Títulos y Valores							
b3) Arrendamientos Financieros							
<b>2. Otros Pasivos</b>	35,608.4				49,791.4		
<b>3. Total de la Deuda Pública y Otros Pasivos (3=1+2)</b>	35,608.4	0.0	0.0	0.0	49,791.4		
<b>4. Deuda Contingente 1 (informativo)</b>	0.0	0.0	0.0	0.0	0.0		
A. Deuda Contingente 1							
B. Deuda Contingente 2							
C. Deuda Contingente XX							
<b>5. Valor de Instrumentos Bono Cupón Cero 2 (Informativo)</b>	0.0	0.0	0.0	0.0	0.0		
A. Instrumento Bono Cupón Cero 1							
B. Instrumento Bono Cupón Cero 2							
C. Instrumento Bono Cupón Cero XX							

1 Se refiere a cualquier Financiamiento sin fuente o garantía de pago definida, que sea asumida de manera solidaria o subsidiaria por las Entidades Federativas con sus Municipios, organismos descentralizados y empresas de participación estatal mayoritaria y fideicomisos, locales o municipales, y por los Municipios con sus respectivos organismos descentralizados y empresas de participación municipal mayoritaria.

2 Se refiere al valor del Bono Cupón Cero que respalda el pago de los créditos asociados al mismo (Activo).

Obligaciones a Corto Plazo (k)	Monto Contratado (l)	Plazo Pactado (m)	Tasa de Interés (n)	Comisiones y Costos Relacionados (o)	Tasa Efectiva (p)
<b>6. Obligaciones a Corto Plazo (Informativo)</b>					
A. Crédito 1					
B. Crédito 2					
C. Crédito XX					

**COBAEM**

Colegio de Bachilleres del Estado de México										
Informe Analítico de Obligaciones Diferentes de Financiamientos										
Al 31 de Diciembre de 2018										
(Miles de Pesos)										
Denominación de las Obligaciones Diferentes de Financiamiento (c)	Fecha del Contrato (d)	Fecha de Inicio de Operación del Proyecto (e)	Fecha de Vencimiento (f)	Monto de la Inversión Pactado (g)	Plazo Pactado (h)	Monto Promedio Mensual del Pago de la Contraprestación (i)	Monto Promedio Mensual del Pago de la Contraprestación Correspondiente al Pago de Inversión (j)	Monto Pagado de la Inversión al XX de XXXX de 20XN (k)	Monto Pagado de la Inversión Actualizado al XX de XXXX de 20XN (l)	Saldo Pendiente por Pagar de la Inversión al XX de XXXX de 20XN (m = g - l)
<b>A. Asociaciones Público Privadas (APP's) (A=a+b+c+d)</b>				0.0		0.0	0.0			0.0
a) APP 1										0.0
b) APP 2										0.0
c) APP 3										0.0
d) APP XX										0.0
<b>B. Otros Instrumentos (B=a+b+c+d)</b>				0.0		0.0	0.0			0.0
a) Otro Instrumento 1										0.0
b) Otro Instrumento 2										0.0
c) Otro Instrumento 3										0.0
d) Otro Instrumento XX										0.0
<b>C. Total de Obligaciones Diferentes de Financiamiento (C=A+B)</b>				0.0		0.0	0.0			0.0

CUENTA PÚBLICA DEL GOBIERNO, ORGANISMOS AUXILIARES Y AUTÓNOMOS DEL ESTADO DE MÉXICO 2018

<b> Colegio de Bachilleres del Estado de México  Balance Presupuestario  Del 1 de Enero al 31 de Diciembre de 2018  (Miles de Pesos)</b>			
<b>Concepto</b>	<b>Estimado / Aprobado</b>	<b>Devengado</b>	<b>Recaudado / Pagado</b>
<b>A. Ingresos Totales (A = A1+A2+A3)</b>	<b>822,125.0</b>	<b>872,765.1</b>	<b>872,765.1</b>
A1. Ingresos de Libre Disposición	822,125.0	826,646.5	826,646.5
A2. Transferencias Federales Etiquetadas		46,118.6	46,118.6
A3. Financiamiento Neto			
<b>B. Egresos Presupuestarios<sup>1</sup> (B = B1+B2)</b>	<b>822,125.0</b>	<b>801,886.6</b>	<b>755,768.0</b>
B1. Gasto No Etiquetado (sin incluir Amortización de la Deuda Pública)	822,125.0	801,886.6	755,768.0
B2. Gasto Etiquetado (sin incluir Amortización de la Deuda Pública)			
<b>C. Remanentes del Ejercicio Anterior (C = C1 + C2)</b>		<b>0.0</b>	<b>0.0</b>
C1. Remanentes de Ingresos de Libre Disposición Aplicados en el Período			
C2. Remanentes de Transferencias Federales Etiquetadas Aplicados en el Período			
<b>I. Balance Presupuestario (I = A - B + C)</b>	<b>0.0</b>	<b>70,878.5</b>	<b>116,997.1</b>
<b>II. Balance Presupuestario sin Financiamiento Neto (II = I - A3)</b>	<b>0.0</b>	<b>24,759.9</b>	<b>70,878.5</b>
<b>III. Balance Presupuestario sin Financiamiento Neto y sin Remanentes del Ejercicio Anterior (III= II - C)</b>	<b>0.0</b>	<b>24,759.9</b>	<b>70,878.5</b>
<b>Concepto</b>	<b>Aprobado</b>	<b>Devengado</b>	<b>Pagado</b>
<b>E. Intereses, Comisiones y Gastos de la Deuda (E = E1+E2)</b>	<b>0.0</b>	<b>0.0</b>	<b>0.0</b>
E1. Intereses, Comisiones y Gastos de la Deuda con Gasto No Etiquetado			
E2. Intereses, Comisiones y Gastos de la Deuda con Gasto Etiquetado			
<b>IV. Balance Primario (IV = III + E)</b>	<b>0.0</b>	<b>24,759.9</b>	<b>70,878.5</b>
<b>Concepto</b>	<b>Estimado/ Aprobado</b>	<b>Devengado</b>	<b>Recaudado / Pagado</b>
<b>F. Financiamiento (F = F1 + F2)</b>	<b>0.0</b>	<b>0.0</b>	<b>0.0</b>
F1. Financiamiento con Fuente de Pago de Ingresos de Libre Disposición			
F2. Financiamiento con Fuente de Pago de Transferencias Federales Etiquetadas			
<b>G. Amortización de la Deuda (G = G1 + G2)</b>	<b>0.0</b>	<b>0.0</b>	<b>0.0</b>
G1. Amortización de la Deuda Pública con Gasto No Etiquetado			
G2. Amortización de la Deuda Pública con Gasto Etiquetado			
<b>A3. Financiamiento Neto (A3 = F - G)</b>	<b>0.0</b>	<b>0.0</b>	<b>0.0</b>
<b>Concepto</b>	<b>Estimado/ Aprobado</b>	<b>Devengado</b>	<b>Recaudado / Pagado</b>
A1. Ingresos de Libre Disposición	822,125.0	826,646.5	826,646.5
<b>A3.1 Financiamiento Neto con Fuente de Pago de Ingresos de Libre Disposición (A3.1 = F1 - G1)</b>	<b>0.0</b>	<b>46,118.6</b>	<b>46,118.6</b>
F1. Financiamiento con Fuente de Pago de Ingresos de Libre Disposición		46,118.6	46,118.6
G1. Amortización de la Deuda Pública con Gasto No Etiquetado			
B1. Gasto No Etiquetado (sin incluir Amortización de la Deuda Pública)	822,125.0	801,886.6	755,768.0
C1. Remanentes de Ingresos de Libre Disposición Aplicados en el Período			
<b>V. Balance Presupuestario de Recursos Disponibles (V = A1 + A3.1 - B1 + C1)</b>	<b>0.0</b>	<b>70,878.5</b>	<b>116,997.1</b>
<b>VI. Balance Presupuestario de Recursos Disponibles sin Financiamiento Neto (VI = V - A3.1)</b>	<b>0.0</b>	<b>24,759.9</b>	<b>70,878.5</b>
<b>Concepto</b>	<b>Estimado/ Aprobado</b>	<b>Devengado</b>	<b>Recaudado / Pagado</b>
A2. Transferencias Federales Etiquetadas	0.0	0.0	0.0
<b>A3.2 Financiamiento Neto con Fuente de Pago de Transferencias Federales Etiquetadas (A3.2 = F2 - G2)</b>	<b>0.0</b>	<b>0.0</b>	<b>0.0</b>
F2. Financiamiento con Fuente de Pago de Transferencias Federales Etiquetadas			
G2. Amortización de la Deuda Pública con Gasto Etiquetado			
B2. Gasto Etiquetado (sin incluir Amortización de la Deuda Pública)	0.0	0.0	0.0
C2. Remanentes de Transferencias Federales Etiquetadas Aplicados en el Período			
<b>VII. Balance Presupuestario de Recursos Etiquetados (VII = A2 + A3.2 - B2 + C2)</b>	<b>0.0</b>	<b>0.0</b>	<b>0.0</b>
<b>VIII. Balance Presupuestario de Recursos Etiquetados sin Financiamiento Neto (VIII = VII - A3.2)</b>	<b>0.0</b>	<b>0.0</b>	<b>0.0</b>

COBAEM

<b>Colegio de Bachilleres del Estado de México</b> <b>Estado Analítico de Ingresos Detallado - LDF</b> <b>Del 1 de Enero al 31 de Diciembre de 2018</b> <b>(Miles de Pesos)</b>						
Concepto	Ingreso					Diferencia
	Estimado	Ampliaciones/ (Reducciones)	Modificado	Devengado	Recaudado	
<b>Ingresos de Libre Disposición</b>			0.0			0.0
A. Impuestos			0.0			0.0
B. Cuotas y Aportaciones de Seguridad Social			0.0			0.0
C. Contribuciones de Mejoras			0.0			0.0
D. Derechos			0.0			0.0
E. Productos			0.0			0.0
F. Aprovechamientos			0.0			0.0
G. Ingresos por Ventas de Bienes y Servicios	52,000.0	-51,136.3	863.7	5,090.2	5,090.2	-4,226.5
<b>H. Participaciones</b> <b>(H=h1+h2+h3+h4+h5+h6+h7+h8+h9+h10+h11)</b>	<b>0.0</b>	<b>0.0</b>	<b>0.0</b>	<b>0.0</b>	<b>0.0</b>	<b>0.0</b>
h1) Fondo General de Participaciones			0.0			0.0
h2) Fondo de Fomento Municipal			0.0			0.0
h3) Fondo de Fiscalización y Recaudación			0.0			0.0
h4) Fondo de Compensación			0.0			0.0
h5) Fondo de Extracción de Hidrocarburos			0.0			0.0
h6) Impuesto Especial Sobre Producción y Servicios			0.0			0.0
h7) 0.136% de la Recaudación Federal Participable			0.0			0.0
h8) 3.17% Sobre Extracción de Petróleo			0.0			0.0
h9) Gasolinas y Diésel			0.0			0.0
h10) Fondo del Impuesto Sobre la Renta			0.0			0.0
h11) Fondo de Estabilización de los Ingresos de las Entidades Federativas			0.0			0.0
I. Incentivos Derivados de la Colaboración Fiscal (I=i1+i2+i3+i4+i5)	0.0	0.0	0.0	0.0	0.0	0.0
i1) Tenencia o Uso de Vehículos			0.0			0.0
i2) Fondo de Compensación ISAN			0.0			0.0
i3) Impuesto Sobre Automóviles Nuevos			0.0			0.0
i4) Fondo de Compensación de Repecos-Intermedios			0.0			0.0
i5) Otros Incentivos Económicos			0.0			0.0
J. Transferencias	770,125.0	61,385.1	831,510.1	821,556.3	821,556.3	9,953.8
K. Convenios	0.0	0.0	0.0	0.0	0.0	0.0
k1) Otros Convenios y Subsidios			0.0			0.0
L. Otros Ingresos de Libre Disposición (L=l1+l2)	0.0	0.0	0.0	0.0	0.0	0.0
l1) Participaciones en Ingresos Locales			0.0			0.0
l2) Otros Ingresos de Libre Disposición			0.0			0.0
<b>I. Total de Ingresos de Libre Disposición</b> <b>(I=A+B+C+D+E+F+G+H+I+J+K+L)</b>	<b>822,125.0</b>	<b>10,248.8</b>	<b>832,373.8</b>	<b>826,646.5</b>	<b>826,646.5</b>	<b>5,727.3</b>
<b>Ingresos Excedentes de Ingresos de Libre Disposición</b>			0.0			0.0
<b>Transferencias Federales Etiquetadas</b>			0.0			0.0
<b>A. Aportaciones (A=a1+a2+a3+a4+a5+a6+a7+a8)</b>	<b>0.0</b>	<b>0.0</b>	<b>0.0</b>	<b>0.0</b>	<b>0.0</b>	<b>0.0</b>
a1) Fondo de Aportaciones para la Nómina Educativa y Gasto Operativo			0.0			0.0
a2) Fondo de Aportaciones para los Servicios de Salud			0.0			0.0
a3) Fondo de Aportaciones para la Infraestructura Social			0.0			0.0
a4) Fondo de Aportaciones para el Fortalecimiento de los Municipios y de las Demarcaciones Territoriales del Distrito Federal			0.0			0.0
a5) Fondo de Aportaciones Múltiples			0.0			0.0
a6) Fondo de Aportaciones para la Educación Tecnológica y de Adultos			0.0			0.0
a7) Fondo de Aportaciones para la Seguridad Pública de los Estados y del Distrito Federal			0.0			0.0
a8) Fondo de Aportaciones para el Fortalecimiento de las Entidades Federativas			0.0			0.0
<b>B. Convenios (B=b1+b2+b3+b4)</b>	<b>0.0</b>	<b>0.0</b>	<b>0.0</b>	<b>0.0</b>	<b>0.0</b>	<b>0.0</b>
b1) Convenios de Protección Social en Salud			0.0			0.0
b2) Convenios de Descentralización			0.0			0.0
b3) Convenios de Reasignación			0.0			0.0
b4) Otros Convenios y Subsidios			0.0			0.0
<b>C. Fondos Distintos de Aportaciones (C=c1+c2)</b>	<b>0.0</b>	<b>0.0</b>	<b>0.0</b>	<b>0.0</b>	<b>0.0</b>	<b>0.0</b>
c1) Fondo para Entidades Federativas y Municipios Productores de Hidrocarburos			0.0			0.0
c2) Fondo Minero			0.0			0.0
D. Transferencias, Subsidios y Subvenciones, y Pensiones y Jubilaciones			0.0			0.0
E. Otras Transferencias Federales Etiquetadas			0.0			0.0
<b>II. Total de Transferencias Federales Etiquetadas (II = A + B + C + D + E)</b>	<b>0.0</b>	<b>0.0</b>	<b>0.0</b>	<b>0.0</b>	<b>0.0</b>	<b>0.0</b>
<b>III. Ingresos Derivados de Financiamientos (III = A)</b>	<b>0.0</b>	<b>35,369.5</b>	<b>35,369.5</b>	<b>46,118.6</b>	<b>46,118.6</b>	<b>-10,749.1</b>
A. Ingresos Derivados de Financiamientos		35,369.5	35,369.5	46,118.6	46,118.6	-10,749.1
<b>IV. Total de Ingresos (IV = I + II + III)</b>	<b>822,125.0</b>	<b>45,618.3</b>	<b>867,743.3</b>	<b>872,765.1</b>	<b>872,765.1</b>	<b>-5,021.8</b>
<b>Datos Informativos</b>			0.0			0.0
1. Ingresos Derivados de Financiamientos con Fuente de Pago de Ingresos de Libre Disposición			0.0			0.0
2. Ingresos Derivados de Financiamientos con Fuente de Pago de Transferencias Federales Etiquetadas			0.0			0.0
3. Ingresos Derivados de Financiamientos (3 = 1 + 2)	0.0	0.0	0.0	0.0	0.0	0.0

CUENTA PÚBLICA DEL GOBIERNO, ORGANISMOS AUXILIARES Y AUTÓNOMOS DEL ESTADO DE MÉXICO 2018

Colegio de Bachilleres del Estado de México Estado Analítico del Ejercicio del Presupuesto de Egresos Detallado - LDF Clasificación por Objeto del Gasto (Capítulo y Concepto) Del 1 de Enero al 31 de Diciembre de 2018 (Miles de Pesos)						
Concepto	Egresos					Subejercicio
	Aprobado	Ampliaciones/ (Reducciones)	Modificado	Devengado	Pagado	
<b>I. Gasto No Etiquetado (I=A+B+C+D+E+F+G+H+I)</b>	<b>822,125.0</b>	<b>45,618.3</b>	<b>867,743.3</b>	<b>801,886.6</b>	<b>755,768.0</b>	<b>65,856.7</b>
<b>A. Servicios Personales (A=a1+a2+a3+a4+a5+a6+a7)</b>	<b>657,395.5</b>	<b>9,260.1</b>	<b>666,655.6</b>	<b>616,053.3</b>	<b>609,701.6</b>	<b>50,602.3</b>
a1) Remuneraciones al Personal de Carácter Permanente	340,572.7	-9,399.5	331,173.2	307,838.9	307,838.9	23,334.3
a2) Remuneraciones al Personal de Carácter Transitorio			0.0			0.0
a3) Remuneraciones Adicionales y Especiales	132,508.7	-100.4	132,408.3	121,196.2	121,196.2	11,212.1
a4) Seguridad Social	88,177.5	1,313.4	89,490.9	81,964.2	81,964.2	7,526.7
a5) Otras Prestaciones Sociales y Económicas	79,773.6	14,196.8	93,970.4	85,837.4	81,550.6	8,133.0
a6) Previsiones			0.0			0.0
a7) Pago de Estímulos a Servidores Públicos	16,363.0	3,249.8	19,612.8	19,216.6	17,151.7	396.2
<b>B. Materiales y Suministros (B=b1+b2+b3+b4+b5+b6+b7+b8+b9)</b>	<b>34,181.4</b>	<b>6,438.3</b>	<b>40,619.7</b>	<b>32,413.5</b>	<b>24,170.1</b>	<b>8,206.2</b>
b1) Materiales de Administración, Emisión de Documentos y Artículos Oficiales	14,255.5	429.6	14,685.1	12,423.1	10,011.0	2,262.0
b2) Alimentos y Utensilios	27.6	616.8	644.4	639.5	639.5	4.9
b3) Materias Primas y Materiales de Producción y Comercialización	1.4	0.1	1.5	0.6	0.6	0.9
b4) Materiales y Artículos de Construcción y de Reparación	10,527.4	2,027.2	12,554.6	7,388.8	5,002.3	5,165.8
b5) Productos Químicos, Farmacéuticos y de Laboratorio	337.7	1,211.3	1,549.0	1,282.5	1,282.5	266.5
b6) Combustibles, Lubricantes y Aditivos	1,946.6	710.4	2,657.0	2,559.5	2,559.5	97.5
b7) Vestuario, Blancos, Prendas de Protección y Artículos Deportivos	1,850.6	1,056.1	2,906.7	2,896.0	2,615.7	10.7
b8) Materiales y Suministros Para Seguridad			0.0			0.0
b9) Herramientas, Refacciones y Accesorios Menores	5,234.6	386.8	5,621.4	5,223.5	2,059.0	397.9
<b>C. Servicios Generales (C=c1+c2+c3+c4+c5+c6+c7+c8+c9)</b>	<b>102,096.5</b>	<b>-19,500.0</b>	<b>82,596.5</b>	<b>78,870.2</b>	<b>74,595.0</b>	<b>3,726.3</b>
c1) Servicios Básicos	37,735.9	-26,433.4	11,302.5	9,766.9	9,518.5	1,535.6
c2) Servicios de Arrendamiento	2,444.2	809.8	3,254.0	2,768.0	2,767.9	486.0
c3) Servicios Profesionales, Científicos, Técnicos y Otros Servicios	32,259.2	3,442.7	35,701.9	34,876.0	33,390.8	825.9
c4) Servicios Financieros, Bancarios y Comerciales	1,868.0	405.5	2,273.5	2,228.3	2,228.1	45.2
c5) Servicios de Instalación, Reparación, Mantenimiento y Conservación	6,998.1	-819.1	6,179.0	5,511.1	5,511.3	667.9
c6) Servicios de Comunicación Social y Publicidad	2,015.2	415.6	2,430.8	2,325.5	2,325.7	105.3
c7) Servicios de Traslado y Viáticos	4,762.9	-1,103.8	3,659.1	3,653.2	3,653.2	5.9
c8) Servicios Oficiales	163.9	-28.8	135.1	135.0	135.1	0.1
c9) Otros Servicios Generales	13,849.1	3,811.5	17,660.6	17,606.2	15,064.4	54.4
<b>D. Transferencias, Asignaciones, Subsidios y Otras Ayudas (D=d1+d2+d3+d4+d5+d6+d7+d8+d9)</b>	<b>733.9</b>	<b>1,500.0</b>	<b>2,233.9</b>	<b>2,231.9</b>	<b>2,231.9</b>	<b>2.0</b>
d1) Transferencias Internas y Asignaciones al Sector Público			0.0			0.0
d2) Transferencias al Resto del Sector Público			0.0			0.0
d3) Subsidios y Subvenciones			0.0			0.0
d4) Ayudas Sociales	733.9	1,500.0	2,233.9	2,231.9	2,231.9	2.0
d5) Pensiones y Jubilaciones			0.0			0.0
d6) Transferencias a Fideicomisos, Mandatos y Otros Análogos			0.0			0.0
d7) Transferencias a la Seguridad Social			0.0			0.0
d8) Donativos			0.0			0.0
d9) Transferencias al Exterior			0.0			0.0
<b>E. Bienes Muebles, Inmuebles e Intangibles (E=e1+e2+e3+e4+e5+e6+e7+e8+e9)</b>	<b>7,000.0</b>	<b>11,850.4</b>	<b>18,850.4</b>	<b>15,530.5</b>	<b>2,767.9</b>	<b>3,319.9</b>
e1) Mobiliario y Equipo de Administración	5,600.0	9,305.6	14,905.6	12,293.2	1,030.5	2,612.4
e2) Mobiliario y Equipo Educativo y Recreativo		2,374.3	2,374.3	2,274.3	774.4	100.0
e3) Equipo e Instrumental Médico y de Laboratorio		141.7	141.7	141.7	141.7	0.0
e4) Vehículos y Equipo de Transporte	1,000.0		1,000.0	396.4	396.4	603.6
e5) Equipo de Defensa y Seguridad			0.0			0.0
e6) Maquinaria, Otros Equipos y Herramientas	400.0	28.8	428.8	424.9	424.9	3.9
e7) Activos Biológicos			0.0			0.0
e8) Bienes Inmuebles			0.0			0.0
e9) Activos Intangibles			0.0			0.0
<b>F. Inversión Pública (F=f1+f2+f3)</b>	<b>20,717.7</b>	<b>700.0</b>	<b>21,417.7</b>	<b>21,417.7</b>	<b>6,932.0</b>	<b>0.0</b>
f1) Obra Pública en Bienes de Dominio Público			0.0			0.0
f2) Obra Pública en Bienes Propios	20,717.7	700.0	21,417.7	21,417.7	6,932.0	0.0
f3) Proyectos Productivos y Acciones de Fomento			0.0			0.0
<b>G. Inversiones Financieras y Otras Provisiones (G=g1+g2+g3+g4+g5+g6+g7)</b>	<b>0.0</b>	<b>0.0</b>	<b>0.0</b>	<b>0.0</b>	<b>0.0</b>	<b>0.0</b>
g1) Inversiones Para el Fomento de Actividades Productivas			0.0			0.0
g2) Acciones y Participaciones de Capital			0.0			0.0
g3) Compra de Títulos y Valores			0.0			0.0
g4) Concesión de Préstamos			0.0			0.0
g5) Inversiones en Fideicomisos, Mandatos y Otros Análogos			0.0			0.0
Fideicomiso de Desastres Naturales (Informativo)			0.0			0.0
g6) Otras Inversiones Financieras			0.0			0.0
g7) Provisiones para Contingencias y Otras Erogaciones Especiales			0.0			0.0
<b>H. Participaciones y Aportaciones (H=h1+h2+h3)</b>	<b>0.0</b>	<b>0.0</b>	<b>0.0</b>	<b>0.0</b>	<b>0.0</b>	<b>0.0</b>
h1) Participaciones			0.0			0.0
h2) Aportaciones			0.0			0.0
h3) Convenios			0.0			0.0
<b>I. Deuda Pública (I=i1+i2+i3+i4+i5+i6+i7)</b>	<b>0.0</b>	<b>35,369.5</b>	<b>35,369.5</b>	<b>35,369.5</b>	<b>35,369.5</b>	<b>0.0</b>
i1) Amortización de la Deuda Pública			0.0			0.0
i2) Intereses de la Deuda Pública			0.0			0.0
i3) Comisiones de la Deuda Pública			0.0			0.0
i4) Gastos de la Deuda Pública			0.0			0.0
i5) Costo por Coberturas			0.0			0.0
i6) Apoyos Financieros			0.0			0.0
i7) Adeudos de Ejercicios Fiscales Anteriores (ADEFAS)		35,369.5	35,369.5	35,369.5	35,369.5	0.0

**COBAEM**

Concepto	Egresos					Subejercicio
	Aprobado	Ampliaciones/ (Reducciones)	Modificado	Devengado	Pagado	
<b>II. Gasto Etiquetado (II=A+B+C+D+E+F+G+H+I)</b>	<b>0.0</b>	<b>0.0</b>	<b>0.0</b>	<b>0.0</b>	<b>0.0</b>	<b>0.0</b>
<b>A. Servicios Personales (A=a1+a2+a3+a4+a5+a6+a7)</b>	<b>0.0</b>	<b>0.0</b>	<b>0.0</b>	<b>0.0</b>	<b>0.0</b>	<b>0.0</b>
a1) Remuneraciones al Personal de Carácter Permanente			0.0	0.0		0.0
a2) Remuneraciones al Personal de Carácter Transitorio			0.0	0.0		0.0
a3) Remuneraciones Adicionales y Especiales			0.0	0.0		0.0
a4) Seguridad Social			0.0	0.0		0.0
a5) Otras Prestaciones Sociales y Económicas			0.0	0.0		0.0
a6) Previsiones			0.0	0.0		0.0
a7) Pago de Estímulos a Servidores Públicos			0.0	0.0		0.0
<b>B. Materiales y Suministros (B=b1+b2+b3+b4+b5+b6+b7+b8+b9)</b>	<b>0.0</b>	<b>0.0</b>	<b>0.0</b>	<b>0.0</b>	<b>0.0</b>	<b>0.0</b>
b1) Materiales de Administración, Emisión de Documentos y Artículos Oficiales			0.0	0.0		0.0
b2) Alimentos y Utensilios			0.0	0.0		0.0
b3) Materias Primas y Materiales de Producción y Comercialización			0.0	0.0		0.0
b4) Materiales y Artículos de Construcción y de Reparación			0.0	0.0		0.0
b5) Productos Químicos, Farmacéuticos y de Laboratorio			0.0	0.0		0.0
b6) Combustibles, Lubricantes y Aditivos			0.0	0.0		0.0
b7) Vestuario, Blancos, Prendas de Protección y Artículos Deportivos			0.0	0.0		0.0
b8) Materiales y Suministros Para Seguridad			0.0	0.0		0.0
b9) Herramientas, Refacciones y Accesorios Menores			0.0	0.0		0.0
<b>C. Servicios Generales (C=c1+c2+c3+c4+c5+c6+c7+c8+c9)</b>	<b>0.0</b>	<b>0.0</b>	<b>0.0</b>	<b>0.0</b>	<b>0.0</b>	<b>0.0</b>
c1) Servicios Básicos			0.0	0.0		0.0
c2) Servicios de Arrendamiento			0.0	0.0		0.0
c3) Servicios Profesionales, Científicos, Técnicos y Otros Servicios			0.0	0.0		0.0
c4) Servicios Financieros, Bancarios y Comerciales			0.0	0.0		0.0
c5) Servicios de Instalación, Reparación, Mantenimiento y Conservación			0.0	0.0		0.0
c6) Servicios de Comunicación Social y Publicidad			0.0	0.0		0.0
c7) Servicios de Traslado y Viáticos			0.0	0.0		0.0
c8) Servicios Oficiales			0.0	0.0		0.0
c9) Otros Servicios Generales			0.0	0.0		0.0
<b>D. Transferencias, Asignaciones, Subsidios y Otras Ayudas (D=d1+d2+d3+d4+d5+d6+d7+d8+d9)</b>	<b>0.0</b>	<b>0.0</b>	<b>0.0</b>	<b>0.0</b>	<b>0.0</b>	<b>0.0</b>
d1) Transferencias Internas y Asignaciones al Sector Público			0.0	0.0		0.0
d2) Transferencias al Resto del Sector Público			0.0	0.0		0.0
d3) Subsidios y Subvenciones			0.0	0.0		0.0
d4) Ayudas Sociales			0.0	0.0		0.0
d5) Pensiones y Jubilaciones			0.0	0.0		0.0
d6) Transferencias a Fideicomisos, Mandatos y Otros Análogos			0.0	0.0		0.0
d7) Transferencias a la Seguridad Social			0.0	0.0		0.0
d8) Donativos			0.0	0.0		0.0
d9) Transferencias al Exterior			0.0	0.0		0.0
<b>E. Bienes Muebles, Inmuebles e Intangibles (E=e1+e2+e3+e4+e5+e6+e7+e8+e9)</b>	<b>0.0</b>	<b>0.0</b>	<b>0.0</b>	<b>0.0</b>	<b>0.0</b>	<b>0.0</b>
e1) Mobiliario y Equipo de Administración			0.0	0.0		0.0
e2) Mobiliario y Equipo Educativo y Recreativo			0.0	0.0		0.0
e3) Equipo e Instrumental Médico y de Laboratorio			0.0	0.0		0.0
e4) Vehículos y Equipo de Transporte			0.0	0.0		0.0
e5) Equipo de Defensa y Seguridad			0.0	0.0		0.0
e6) Maquinaria, Otros Equipos y Herramientas			0.0	0.0		0.0
e7) Activos Biológicos			0.0	0.0		0.0
e8) Bienes Inmuebles			0.0	0.0		0.0
e9) Activos Intangibles			0.0	0.0		0.0
<b>F. Inversión Pública (F=f1+f2+f3)</b>	<b>0.0</b>	<b>0.0</b>	<b>0.0</b>	<b>0.0</b>	<b>0.0</b>	<b>0.0</b>
f1) Obra Pública en Bienes de Dominio Público			0.0	0.0		0.0
f2) Obra Pública en Bienes Propios			0.0	0.0		0.0
f3) Proyectos Productivos y Acciones de Fomento			0.0	0.0		0.0
<b>G. Inversiones Financieras y Otras Provisiones (G=g1+g2+g3+g4+g5+g6+g7)</b>	<b>0.0</b>	<b>0.0</b>	<b>0.0</b>	<b>0.0</b>	<b>0.0</b>	<b>0.0</b>
g1) Inversiones Para el Fomento de Actividades Productivas			0.0	0.0		0.0
g2) Acciones y Participaciones de Capital			0.0	0.0		0.0
g3) Compra de Títulos y Valores			0.0	0.0		0.0
g4) Concesión de Préstamos			0.0	0.0		0.0
g5) Inversiones en Fideicomisos, Mandatos y Otros Análogos			0.0	0.0		0.0
Fideicomiso de Desastres Naturales (Informativo)			0.0	0.0		0.0
g6) Otras Inversiones Financieras			0.0	0.0		0.0
g7) Provisiones para Contingencias y Otras Erogaciones Especiales			0.0	0.0		0.0
<b>H. Participaciones y Aportaciones (H=h1+h2+h3)</b>	<b>0.0</b>	<b>0.0</b>	<b>0.0</b>	<b>0.0</b>	<b>0.0</b>	<b>0.0</b>
h1) Participaciones			0.0	0.0		0.0
h2) Aportaciones			0.0	0.0		0.0
h3) Convenios			0.0	0.0		0.0
<b>I. Deuda Pública (I=i1+i2+i3+i4+i5+i6+i7)</b>	<b>0.0</b>	<b>0.0</b>	<b>0.0</b>	<b>0.0</b>	<b>0.0</b>	<b>0.0</b>
i1) Amortización de la Deuda Pública			0.0	0.0		0.0
i2) Intereses de la Deuda Pública			0.0	0.0		0.0
i3) Comisiones de la Deuda Pública			0.0	0.0		0.0
i4) Gastos de la Deuda Pública			0.0	0.0		0.0
i5) Costo por Coberturas			0.0	0.0		0.0
i6) Apoyos Financieros			0.0	0.0		0.0
i7) Adeudos de Ejercicios Fiscales Anteriores (ADEFAS)			0.0	0.0		0.0
<b>III. Total de Egresos (III = I + II)</b>	<b>822,125.0</b>	<b>45,618.3</b>	<b>867,743.3</b>	<b>801,886.6</b>	<b>755,768.0</b>	<b>65,856.7</b>

Colegio de Bachilleres del Estado de México Estado Analítico del Ejercicio del Presupuesto de Egresos Detallado Clasificación Administrativa Del 1 de Enero al 31 de Diciembre de 2018 (Miles de Pesos)						
Concepto ©	Egresos					Subejercicio
	Aprobado	Ampliaciones/ (Reducciones)	Modificado	Devengado	Pagado	
<b>I. Gasto No Etiquetado (I=A+B+C+D+E+F+G+H)</b>	<b>822,125.0</b>	<b>45,618.3</b>	<b>867,743.3</b>	<b>801,886.6</b>	<b>755,768.0</b>	<b>65,856.7</b>
205N0 Colegio de Bachilleres del Estado de México	822,125.0	45,618.3	867,743.3	801,886.6	755,768.0	65,856.7
<b>II. Gasto Etiquetado (II=A+B+C+D+E+F+G+H)</b>	<b>0.0</b>	<b>0.0</b>	<b>0.0</b>	<b>0.0</b>	<b>0.0</b>	<b>0.0</b>
			0.0			0.0
<b>III. Total de Egresos (III = I + II)</b>	<b>822,125.0</b>	<b>45,618.3</b>	<b>867,743.3</b>	<b>801,886.6</b>	<b>755,768.0</b>	<b>65,856.7</b>



COBAEM

Colegio de Bachilleres del Estado de México Estado Analítico del Ejercicio del Presupuesto de Egresos Detallado Clasificación Funcional (Finalidad y Función) Del 1 de Enero al 31 de Diciembre de 2018 (Miles de Pesos)						
Concepto (c)	Egresos					Subejercicio
	Aprobado (d)	Ampliaciones/ (Reducciones)	Modificado	Devengado	Pagado	
<b>I. Gasto No Etiquetado (I=A+B+C+D)</b>	<b>822,125.0</b>	<b>45,618.3</b>	<b>867,743.3</b>	<b>801,886.6</b>	<b>755,768.0</b>	<b>65,856.7</b>
<b>A. Gobierno (A=a1+a2+a3+a4+a5+a6+a7+a8)</b>	<b>2,345.6</b>	<b>20.0</b>	<b>2,365.6</b>	<b>2,240.5</b>	<b>2,240.5</b>	<b>125.1</b>
a1) Legislación			0.0			0.0
a2) Justicia			0.0			0.0
a3) Coordinación de la Política de Gobierno	2,345.6	20.0	2,365.6	2,240.5	2,240.5	125.1
a4) Relaciones Exteriores			0.0			0.0
a5) Asuntos Financieros y Hacendarios			0.0			0.0
a6) Seguridad Nacional			0.0			0.0
a7) Asuntos de Orden Público y de Seguridad Interior			0.0			0.0
a8) Otros Servicios Generales			0.0			0.0
<b>B. Desarrollo Social (B=b1+b2+b3+b4+b5+b6+b7)</b>	<b>819,779.4</b>	<b>10,228.8</b>	<b>830,008.2</b>	<b>764,276.6</b>	<b>718,158.0</b>	<b>65,731.6</b>
b1) Protección Ambiental			0.0			0.0
b2) Vivienda y Servicios a la Comunidad			0.0			0.0
b3) Salud			0.0			0.0
b4) Recreación, Cultura y Otras Manifestaciones Sociales			0.0			0.0
b5) Educación	819,779.4	10,228.8	830,008.2	764,276.6	718,158.0	65,731.6
b6) Protección Social			0.0			0.0
b7) Otros Asuntos Sociales			0.0			0.0
<b>C. Desarrollo Económico (C=c1+c2+c3+c4+c5+c6+c7+c8+c9)</b>	<b>0.0</b>	<b>0.0</b>	<b>0.0</b>	<b>0.0</b>	<b>0.0</b>	<b>0.0</b>
c1) Asuntos Económicos, Comerciales y Laborales en General			0.0			0.0
c2) Agropecuaria, Silvicultura, Pesca y Caza			0.0			0.0
c3) Combustibles y Energía			0.0			0.0
c4) Minería, Manufacturas y Construcción			0.0			0.0
c5) Transporte			0.0			0.0
c6) Comunicaciones			0.0			0.0
c7) Turismo			0.0			0.0
c8) Ciencia, Tecnología e Innovación			0.0			0.0
c9) Otras Industrias y Otros Asuntos Económicos			0.0			0.0
<b>D. Otras No Clasificadas en Funciones Anteriores (D=d1+d2+d3+d4)</b>	<b>0.0</b>	<b>35,369.5</b>	<b>35,369.5</b>	<b>35,369.5</b>	<b>35,369.5</b>	<b>0.0</b>
d1) Transacciones de la Deuda Pública / Costo Financiero de la Deuda			0.0			0.0
d2) Transferencias, Participaciones y Aportaciones Entre Diferentes Niveles y Ordenes de Gobierno			0.0			0.0
d3) Saneamiento del Sistema Financiero			0.0			0.0
d4) Adeudos de Ejercicios Fiscales Anteriores		35,369.5	35,369.5	35,369.5	35,369.5	0.0
<b>II. Gasto Etiquetado (II=A+B+C+D)</b>	<b>0.0</b>	<b>0.0</b>	<b>0.0</b>	<b>0.0</b>	<b>0.0</b>	<b>0.0</b>
<b>A. Gobierno (A=a1+a2+a3+a4+a5+a6+a7+a8)</b>	<b>0.0</b>	<b>0.0</b>	<b>0.0</b>	<b>0.0</b>	<b>0.0</b>	<b>0.0</b>
a1) Legislación			0.0			0.0
a2) Justicia			0.0			0.0
a3) Coordinación de la Política de Gobierno			0.0			0.0
a4) Relaciones Exteriores			0.0			0.0
a5) Asuntos Financieros y Hacendarios			0.0			0.0
a6) Seguridad Nacional			0.0			0.0
a7) Asuntos de Orden Público y de Seguridad Interior			0.0			0.0
a8) Otros Servicios Generales			0.0			0.0
<b>B. Desarrollo Social (B=b1+b2+b3+b4+b5+b6+b7)</b>	<b>0.0</b>	<b>0.0</b>	<b>0.0</b>	<b>0.0</b>	<b>0.0</b>	<b>0.0</b>
b1) Protección Ambiental			0.0			0.0
b2) Vivienda y Servicios a la Comunidad			0.0			0.0
b3) Salud			0.0			0.0
b4) Recreación, Cultura y Otras Manifestaciones Sociales			0.0			0.0
b5) Educación			0.0			0.0
b6) Protección Social			0.0			0.0
b7) Otros Asuntos Sociales			0.0			0.0
<b>C. Desarrollo Económico (C=c1+c2+c3+c4+c5+c6+c7+c8+c9)</b>	<b>0.0</b>	<b>0.0</b>	<b>0.0</b>	<b>0.0</b>	<b>0.0</b>	<b>0.0</b>
c1) Asuntos Económicos, Comerciales y Laborales en General			0.0			0.0
c2) Agropecuaria, Silvicultura, Pesca y Caza			0.0			0.0
c3) Combustibles y Energía			0.0			0.0
c4) Minería, Manufacturas y Construcción			0.0			0.0
c5) Transporte			0.0			0.0
c6) Comunicaciones			0.0			0.0
c7) Turismo			0.0			0.0
c8) Ciencia, Tecnología e Innovación			0.0			0.0
c9) Otras Industrias y Otros Asuntos Económicos			0.0			0.0
<b>D. Otras No Clasificadas en Funciones Anteriores (D=d1+d2+d3+d4)</b>	<b>0.0</b>	<b>0.0</b>	<b>0.0</b>	<b>0.0</b>	<b>0.0</b>	<b>0.0</b>
d1) Transacciones de la Deuda Pública / Costo Financiero de la Deuda			0.0			0.0
d2) Transferencias, Participaciones y Aportaciones Entre Diferentes Niveles y Ordenes de Gobierno			0.0			0.0
d3) Saneamiento del Sistema Financiero			0.0			0.0
d4) Adeudos de Ejercicios Fiscales Anteriores			0.0			0.0
<b>III. Total de Egresos (III = I + II)</b>	<b>822,125.0</b>	<b>45,618.3</b>	<b>867,743.3</b>	<b>801,886.6</b>	<b>755,768.0</b>	<b>65,856.7</b>

<b>Colegio de Bachilleres del Estado de México</b> <b>Estado Analítico del Ejercicio del Presupuesto de Egresos Detallado</b> <b>Clasificación de Servicios Personales por Categoría</b> <b>Del 1 de Enero al 31 de Diciembre de 2018</b> <b>(Miles de Pesos)</b>						
Concepto (c)	Egresos					Subejercicio
	Aprobado	Ampliaciones/ (Reducciones)	Modificado	Devengado	Pagado	
<b>I. Gasto No Etiquetado (I=A+B+C+D+E+F)</b>	<b>657,395.5</b>	<b>9,260.1</b>	<b>666,655.6</b>	<b>616,053.3</b>	<b>609,701.6</b>	<b>50,602.3</b>
A. Personal Administrativo y de Servicio Público	657,395.5	9,260.1	666,655.6	616,053.3	609,701.6	50,602.3
B. Magisterio			0.0			0.0
<b>C. Servicios de Salud (C=c1+c2)</b>	<b>0.0</b>	<b>0.0</b>	<b>0.0</b>	<b>0.0</b>	<b>0.0</b>	<b>0.0</b>
c1) Personal Administrativo			0.0			0.0
c2) Personal Médico, Paramédico y afín			0.0			0.0
D. Seguridad Pública			0.0			0.0
<b>E. Gastos asociados a la implementación de nuevas leyes federales o reformas a las mismas (E = e1 + e2)</b>	<b>0.0</b>	<b>0.0</b>	<b>0.0</b>	<b>0.0</b>	<b>0.0</b>	<b>0.0</b>
e1) Nombre del Programa o Ley 1			0.0			0.0
e2) Nombre del Programa o Ley 2			0.0			0.0
F. Sentencias laborales definitivas			0.0			0.0
			0.0			0.0
<b>II. Gasto Etiquetado (II=A+B+C+D+E+F)</b>	<b>0.0</b>	<b>0.0</b>	<b>0.0</b>	<b>0.0</b>	<b>0.0</b>	<b>0.0</b>
A. Personal Administrativo y de Servicio Público			0.0			0.0
B. Magisterio			0.0			0.0
<b>C. Servicios de Salud (C=c1+c2)</b>	<b>0.0</b>	<b>0.0</b>	<b>0.0</b>	<b>0.0</b>	<b>0.0</b>	<b>0.0</b>
c1) Personal Administrativo			0.0			0.0
c2) Personal Médico, Paramédico y afín			0.0			0.0
D. Seguridad Pública			0.0			0.0
<b>E. Gastos asociados a la implementación de nuevas leyes federales o reformas a las mismas (E = e1 + e2)</b>	<b>0.0</b>	<b>0.0</b>	<b>0.0</b>	<b>0.0</b>	<b>0.0</b>	<b>0.0</b>
e1) Nombre del Programa o Ley 1			0.0			0.0
e2) Nombre del Programa o Ley 2			0.0			0.0
F. Sentencias laborales definitivas			0.0			0.0
<b>III. Total del Gasto en Servicios Personales (III = I + II)</b>	<b>657,395.5</b>	<b>9,260.1</b>	<b>666,655.6</b>	<b>616,053.3</b>	<b>609,701.6</b>	<b>50,602.3</b>